

STATISTIK BADAN P2SDM TAHUN 2019



KEMENTERIAN LINGKUNGAN HIDUP
DAN KEHUTANAN



[@http://bp2sdm.menlhk.go.id](http://bp2sdm.menlhk.go.id)



@Bp2sdm_lhk



@bp2sdmlhk



@BP2SDM LHK



KEMENTERIAN LINGKUNGAN HIDUP
DAN KEHUTANAN

Dokumen ini dapat Diunduh
pada tautan :



<http://bit.ly/statsitikbp2sdm2019klhk>



[@http://bp2sdm.menlhk.go.id](http://bp2sdm.menlhk.go.id)



@Bp2sdm_lhk



@bp2sdmlhk



@BP2SDM LHK

STATISTIK BADAN P2SDM TAHUN 2019



PENGANTAR

KEPALA BADAN PENYULUHAN DAN PENGEMBANGAN SDM

Badan Penyuluhan dan Pengembangan Sumber Daya Manusia (Badan P2SDM) sebagai unit eselon I pada Kementerian Lingkungan Hidup dan Kehutanan (LHK) mempunyai tugas dan fungsi (tusi) menyelenggarakan penyuluhan kehutanan dan pengembangan SDM LHK dan menjadi *supporting system* pada pembangunan lingkungan hidup dan kehutanan. Badan P2SDM dapat menjalankan tugas dan fungsi secara lebih optimal, jika didukung dengan ketersediaan data dan informasi yang akurat, terkini, terpadu dan berkesinambungan. Untuk memenuhi kebutuhan data dan informasi tentang penyuluhan dan pengembangan SDM, maka disusun Buku Statistik Badan Penyuluhan dan Pengembangan SDM.

Buku statistik Badan P2SDM Tahun 2019 memuat tentang data terkait penyuluhan dan pengembangan SDM selama kurun waktu 5 Tahun yaitu dari tahun 2015-2019. Penyusunan statistik selama kurun waktu 5 tahun ini selain sebagai bentuk pertanggungjawaban atas berakhirnya renstra Badan P2SDM Tahun 2015-2019 juga dimaksudkan sebagai sumber data dan informasi yang lengkap sehingga memudahkan pencarian data dalam kurun waktu tersebut.



Ir. Helmi Basalamah, MM.

Statistik Badan P2SDM Tahun 2019 memuat tentang data dan informasi Badan P2SDM yang terbagi menjadi Perencanaan dan Pengembangan SDM, Penyuluhan, Pendidikan dan Pelatihan SDM LHK, Pelatihan Masyarakat dan Pengembangan Generasi Lingkungan, serta Dukungan Manajemen. Kami mengucapkan terima kasih kepada semua pihak yang telah membantu dalam penyusunan buku statistik ini. Semoga buku ini bermanfaat bagi pembaca.



Jakarta,
Kepala Badan,

Ir. Helmi Basalamah, MM
NIP.19611119 198802 1 001

DAFTAR ISI

HALAMAN

Kata Pengantar

BAB I. PENDAHULUAN

BAB II. KELEMBAGAAN

BAB III. PENYULUHAN

1	Tabel 1.1 Penyuluh Kehutanan, PNS PKSM dan PKS	13
2	Tabel 1.2 Penyuluh Kehutanan Berdasarkan Jenjang Jabatan	16
3	Tabel 1.3 Penyuluh Kehutanan Berdasarkan Gender	18
4	Tabel 1.4 Penyuluh Kehutanan Swadaya Masyarakat	21
5	Tabel 1.5 Penyuluh Kehutanan Swasta	23
6	Tabel 1.6 Jumlah dan Sebaran Kelas KTH per Provinsi Tahun 2019	25
7	Tabel 1.7 Kelompok Tani Hutan Tingkat Madya Tahun 2019	27

8	Tabel 1.8 Kelompok Tani Hutan Tingkat Madya Tahun 2018	3 4
9	Tabel 1.9 Tabel Kelompok Tani Hutan Tingkat Madya Tahun 2017	5 3
10	Tabel 1.10 Tabel Kelompok Tani Hutan Tingkat Madya Tahun 2016	7 7
11	Tabel 1.11 Tabel Kelompok Tani Hutan Tingkat Madya Tahun 2015	9 7
12	Tabel 1.12 Data Koperasi Tahun 2015-2019	1 1 5
13	Tabel 1.13 LP2UKS Wanawiyata Widyakarya Tahun 2015-2019	1 2 3
14	Tabel 1.14 Daftar Pemenang Lomba Wanalestari kategori Penyuluh Kehutanan	1 2 9
15	Tabel 1.15 Daftar Pemenang Lomba Wanalestari Kategori Kelompok Tani Hutan (KTH)	1 3 2
16	Tabel 1.16 Daftar Pemenang Lomba Wanalestari Katagori PKSM	1 3 7
17	Tabel 1.17 Materi Penyuluhan	1 4 2

IV. PERENCANAAN DAN PENGEMBANGAN SDM LHK

HALAMAN

18	Tabel 2.1 Jumlah TenagaTenaga Bakti Rimbawan Tahun 2015-2019	1 4 6
19	Tabel 2.2 Daftar SKKNI Sektor Lingkungan Hidup dan Kehutanan Tahun 2015-2019	1 4 7
20	Tabel 2.3 Uji Kompetensi Tahun 2015 - 2019	1 5 9
21	Tabel 2.4 Daftar Lembaga Sertifikasi Profesi (LSP) sektor LHK	1 6 1

V. PENDIDIKAN DAN PELATIHAN SDM LHK

22	Tabel 3.1 Jumlah Peserta Diklat Aparatur dan Non Aparatur Berdasarkan Bidang Diklat Tahun 2015-2019	1 6 8
23	Tabel 3.2 Penyelenggaraan Diklat Aparatur dan Non Aparatur di Pusat Diklat SDM LHK Tahun 2019	1 6 9
24	Tabel 3.3 Penyelenggaraan Diklat Aparatur dan Non Aparatur di Balai Diklat LHK Bogor Tahun 2019	1 7 1
25	Tabel 3.4 Penyelenggaraan Diklat Aparatur dan Non Aparatur di Balai Diklat LHK Kadipaten Tahun 2019	1 7 2
26	Tabel 3.5 Penyelenggaraan Diklat Aparatur dan Non Aparatur di Balai Diklat LHK Pematang Siantar Tahun 2019	1 7 3

27	Tabel 3.6 Penyelenggaraan Diklat Aparatur dan Non Aparatur di Balai Diklat LHK Pekanbaru Tahun 2019	174
28	Tabel 3.7 Penyelenggaraan Diklat Aparatur dan Non Aparatur di Balai Diklat LHK Samarinda Tahun 2019	175
29	Tabel 3.8 Penyelenggaraan Diklat Aparatur dan Non Aparatur di Balai Diklat LHK Makassar Tahun 2019	176
30	Tabel 3.9 Penyelenggaraan Diklat Aparatur dan Non Aparatur di Balai Diklat LHK Kupang Tahun 2019	177
31	Tabel 3.10 Penyelenggaraan Diklat Kerjasama di Pusat Diklat SDM LHK Tahun 2015-2019	179
32	Tabel 3.11 Penyelenggaraan Diklat Kerjasama di Balai Diklat LHK Bogor Tahun 2015-2019	183
33	Tabel 3.12 Penyelenggaraan Diklat Kerjasama di Balai Diklat LHK Kadipaten Tahun 2015-2019	184
34	Tabel 3.13 Penyelenggaraan Diklat Kerjasama di Balai Diklat LHK Pematang Siantar Tahun 2015-2019	186
35	Tabel 3.14 Penyelenggaraan Diklat Kerjasama di Balai Diklat LHK Pekanbaru Tahun 2015-2019	187

36	Tabel 3.15 Penyelenggaraan Diklat Kerjasama di Balai Diklat LHK Samarinda Tahun 2015-2019	189
37	Tabel 3.16 Penyelenggaraan Diklat Kerjasama di Balai Diklat LHK Makassar Tahun 2015-2019	191
38	Tabel 3.17 Penyelenggaraan Diklat Kerjasama di Balai Diklat LHK Kupang Tahun 2015-2019	194
39	Tabel 3.18 Daftar Kawasan Hutan Dengan Tujuan Khusus (KHDTK) Diklat Binaan Badan P2SDM	196
40	Tabel 3.19 Jumlah lulusan Karyasiswa Program Pasca Sarjana Kementerian LHK Tahun 2015-2019	200
41	Tabel 3.20 Jumlah lulusan Karyasiswa Program Pasca Sarjana Kementerian LHK Berdasarkan Program Studi Tahun 2015-2019	201
42	Tabel 3.21 Jumlah Lulusan Karyasiswa Kementerian LHK Program S2 dan S3 Berdasarkan Perguruan Tinggi Tahun 2015-2019	205
43	Tabel 3.22 Jumlah Lulusan Siswa SMKK Negeri Menurut Jenis Kelamin Tahun 2015-2019	208
44	Tabel 3.23 Data Widyaiswara Berdasarkan Jenjang Jabatan	210
45	Tabel 3.24 Data Widyaiswara Berdasarkan Bidang Keahlian	211

46	Tabel 3.25 Widyaiswara Pusat Diklat SDM LHK	212
47	Tabel 3.26 Data Widyaiswara Balai Diklat LJK Bogor	214
48	Tabel. 3.27 Data Widyaiswara Balai Diklat LHK Pematang Siantar	215
49	Tabel. 3.28 Data Widyaiswara Balai Diklat LHK Samarinda	216
50	Tabel. 3.29 Data Widyaiswara Balai Diklat LHK Kadipaten	217
51	Tabel. 3.30 Data Widyaiswara Balai Diklat LHK Makassar	218
52	Tabel. 3.31 Data Widyaiswara Balai Diklat LHK Pekanbaru	219
53	Tabel. 3.32 Data Widyaiswara Balai Diklat LHK Kupang	220
54	Tabel. 3.33 Modul Pelatihan Menurut Bidang Keahlian Tahun 2015-2019	222

VI. PELATIHAN MASYARAKAT DAN PENGEMBANGAN GENERASI LINGKUNGAN

55	Tabel 4.1 Jumlah Peserta Pelatihan Masyarakat Tahun 2015-2019	2 2 5
56	Tabel 4.2 Jumlah Peserta Pelatihan Masyarakat Sesuai Bidang Pelatihan	2 2 5
57	Tabel 4.3 Penyelenggaran Pelatihan Masyarakat Bidang LHK Per Gender Tahun 2015-2019	2 2 6
58	Tabel 4.4 Jumlah Peserta Pelatihan Kader Tahun 2015-2019	2 3 4
59	Tabel 4.5 Penyelenggaraan Ekspos Generasi Lingkungan Tahun 2015-2019	2 3 5
60	Tabel 4.6 Rekapitulasi Sekolah Adiwiyata Nasional dan Mandiri Per Provinsi Tahun 2015-2019	2 4 1
61	Tabel 4.7 Daftar Sekolah Penerima Penghargaan Adiwiyata Mandiri Tahun 2019	2 4 4
62	Tabel 4.8 Daftar Sekolah Penerima Penghargaan Adiwiyata Nasional Tahun 2019	2 4 8
63	Tabel 4.9 Jumlah Peserta Pelatihan Saka Kalpataru dan Saka Wanabakti Tahun 2015-2019	2 5 8
64	Tabel 4.10 Pelatihan Saka Kalpataru dan Saka Wanabakti Tahun 2015-2019	2 5 9

65	Tabel 4.11 Rekapitulasi Modul Pelatihan di Pusat Pelatihan Masyarakat dan PGL Tahun 2015-2019	260
----	---	------------

66	Tabel 4.12 Modul Pelatihan Masyarakat dan Generasi Lingkungan Tahun 2015-2019	261
----	---	------------

VII. DUKUNGAN MANAJEMAN

70	Tabel 5.1 PNS Lingkup Badan P2SDM Menurut Golongan/Ruang Tahun 2019	264
----	---	------------

71	Tabel 5.2 PNS Lingkup Badan P2SDM MenurutTingkat Pendidikan Tahun 2019	265
----	--	------------

72	Tabel 5.3 Data Kepegawaian Berdasarkan Jenis Jabatan	266
----	--	------------

73	Tabel. 5.4 Jumlah Pagu dan Realisasi Anggaran Badan P2SDM Tahun 2015-2019	267
----	---	------------

74	Tabel 5.5 Jumlah Pagu dan Realisasi Anggaran Badan P2SDM Per Belanja Tahun 2015-2019	268
----	--	------------

75	Tabel 5.6 Jumlah Pagu dan Realisasi Anggaran Badan P2SDM Per Sumberdana Tahun 2015-2019	269
----	---	------------

76	Tabel 5.7 Daftar Kerjasama Dalam Negeri Lingkup Badan P2SDM	271
77	Tabel 5.8 Daftar Kerjasama Luar Negeri Lingkup Badan P2SDM	274
78	Tabel 5.9 Daftar Kerjasama Hibah Lingkup Badan P2SDM	275
79	Tabel 5.10 Peran Badan P2SDM sebagai Focal Point	276
80	Tabel 5.11 Jumlah Produk Hukum Badan P2SDM Tahun 2015-2019	277
81	Tabel 5.12 Daftar Peraturan Perundang-undangan (PermenLHK) lingkup Badan P2SDM Tahun 2015-2019	278
82	Tabel 5.13 Daftar Penghargaan lingkup Badan P2SDM Tahun 2015-2019	283

DAFTAR GAMBAR

HALAMAN

1	Gambar 1.1 Struktur Organisasi Badan P2SDM	3
2	Gambar 1.2 Struktur Organisasi Sekretariat Badan P2SDM	4
3	Gambar 1.3 Struktur Organisasi Pusat Penyuluhan	5
4	Gambar 1.4 Struktur Organisasi Pusat Perencanaan dan Pengembangan SDM	6
5	Gambar 1.5 Struktur Organisasi Pusat Pendidikan dan Pelatihan SDM LHK	7
6	Gambar 1.6 Struktur Organisasi Pusat Pelatihan Masyarakat dan Pengembangan Generasi Lingkungan	8
7	Gambar 1.7 Struktur Organisasi Balai Diklat Lingkungan Hidup dan Kehutanan	9
8	Gambar 1.8 Struktur Organisasi Sekolah Menengah Kejuruan Kehutanan Negeri	10
9	Gambar 1.9 Grafik Penyuluh Kehutanan Per Provinsi	15
10	Gambar 1.10 Grafik Persentase Penyuluh Kehutanan PNS Berdasarkan Gender	18

11	Gambar 1.11 Grafik Jumlah Penyuluh Kehutanan Swadaya Masyarakat Perprovinsi	1 9
12	Gambar 1.12 Grafik Penyuluh Kehutanan Swasta Per Provinsi	2 2
13	Gambar 2.1 Peta Sebaran Bakti Rimbawan	1 4 5
14	Grafik.2.2 Hasil Uji Kompetensi Sertifikat Profesi Sektor Lingkungan Hidup dan Kehutanan Tahun 2019	1 5 8
15	Gambar 3.1 Grafik Persentase Peserta Diklat Aparatur dan Non Aparatur	1 6 7
16	Gambar 3.2 Grafik Persentase Peserta Diklat Aparatur Menurut Bidang Diklat	1 6 7
17	Gambar 3.3 Grafik Persentase Peserta Diklat Non Aparatur Menurut Bidang	1 6 7
18	Gambar 3.4 Persentase Widyaiswara Berdasarkan Jenjang Jabatan	2 1 1
19	Gambar 4.1. Grafik Pelatihan Masyarakat Tahun 2015-2019	2 2 5

20	Gambar 4.2. Peta Sebaran Pelatihan Masyarakat Tahun 2015-2019	2 2 5
21	Gambar 4.3. Grafik Pelatihan Kader Tahun 2015-2019	2 3 4
22	Gambar 4.4. Peta Sebaran Pelatihan Kader Tahun 2015-2019	2 3 4
23	Gambar 4.5. Grafik Jumlah Sekolah Adiwiyata Tahun 2015-2019	2 4 0
24	Gambar 4.6 Grafik Jumlah Pelatihan Saka Tahun 2015-2019	2 5 8
25	Gambar 4.7 Peta Sebaran Pengembangan Generasi Lingkungan – Saka Tahun 2015-2019	2 5 8

1 BAB I

PENDAHULUAN

Arah pembangunan lingkungan hidup dan kehutanan sesuai Rencana Pembangunan Nasional Jangka Menengah (RPJMN) Tahun 2015 – 2019 dan Renstra Kementerian LHK Tahun 2015 – 2019 difokuskan untuk mewujudkan pembangunan Kesatuan Pengelolaan Hutan (KPH) 600 unit, pemberian ruang kelola bersama masyarakat melalui skema perhutanan sosial seluas 12,7 Juta hektar (Hutan Kemasyarakatan (HKm), Hutan Desa, Hutan Tanaman Rakyat (HTR), dan Hutan Adat), Tanah Objek Reforma Agraria (TORA) 4,1 Juta Hektar (dari kawasan hutan menjadi non kawasan hutan/alas hak), Rehabilitasi Hutan dan Lahan Kritis di KPH/Daerah Aliran Sungai (DAS) prioritas, maupun upaya internalisasi Rencana Perlindungan dan Pengelolaan Lingkungan Hidup (RPPLH). Program yang telah dirancang dan akan dikembangkan tersebut akan dapat terwujud sesuai tujuan “jika dan hanya jika” didukung oleh ketersediaan Sumber Daya Manusia (SDM) yang cukup dengan kualitas yang memadai sesuai dinamika dan tantangan kekinian pembangunan lingkungan hidup dan kehutanan. Atas kebutuhan SDM tersebut, keberadaan Badan Penyuluhan dan Pengembangan SDM memiliki peran penting dan sebagai *main institution* dalam mendukung kesiapan dan penataan SDM Kementerian Lingkungan Hidup dan Kehutanan.

Tugas Badan Penyuluhan dan Pengembangan SDM (BP2SDM) Kementerian Lingkungan Hidup dan Kehutanan, adalah menyelenggarakan penyuluhan kehutanan dan pengembangan sumber daya manusia lingkungan hidup dan kehutanan. Dalam menyelenggarakan tugas tersebut, BP2SDM didukung oleh Pusat Perencanaan dan Pengembangan SDM (Pusrenbang), Pusat Penyuluhan (Pusluh), Pusat Diklat SDM LHK, Pusat Pelatihan Masyarakat dan Pengembangan Generasi Lingkungan, Sekretariat Badan, dan 7 (tujuh) Balai Diklat Lingkungan Hidup dan Kehutanan serta 5 (lima) Sekolah Menengah Kejuruan Kehutanan.

Perencanaan dan pengembangan SDM lingkungan hidup dan kehutanan merupakan bagian penting dari pembangunan aparatur sipil negara secara umum dan aparatur SDM LHK pada khususnya. Untuk dapat membangkitkan partisipasi masyarakat (SDM Non Aparatur), harus diciptakan terlebih dahulu aparatur negara yang kompeten, bersih, kuat dan melayani. Atas dasar itulah peran Pusrenbang menjadi penting untuk merencanakan dan mengembangkan SDM LHK dari segi kuantitas dan kualitas atau kompetensinya.

Penyuluhan pada hakekatnya adalah upaya pemberdayaan masyarakat, dunia usaha, aparat pemerintah pusat dan daerah, serta pihak-pihak lain yang terkait dengan pembangunan lingkungan hidup dan kehutanan. Penyuluhan berperan memperkuat dan mengembangkan kelembagaan kelompok tani hutan dalam upaya mensejahterakan masyarakat yang dirangkai dengan upaya pelestarian sumberdaya hutan dan lingkungan.

Untuk mewujudkan pemerintahan yang baik, diperlukan SDM aparatur yang memiliki kompetensi dalam penyelenggaraan negara dan pembangunan. Diklat memegang peranan penting serta memiliki kontribusi besar dalam mempersiapkan aparatur yang profesional di bidangnya, memiliki etos kerja tinggi serta menjunjung tinggi etika dan moral yang baik serta kompeten terhadap tugas dan tanggung jawab yang diemban.

Pelatihan Masyarakat dan Pengembangan Generasi Lingkungan diselenggarakan dalam rangka peningkatan kapasitas masyarakat dengan tujuan pembentukan kader lingkungan yang peduli dan berperan aktif dalam pelestarian alam.

Dalam rangka mewujudkan pencapaian Indikator Reformasi Birokrasi dan Tata Kelola pada Kementerian Lingkungan Hidup dan Kehutanan, maka di tiap unit Eselon I Kementerian Lingkungan Hidup dan Kehutanan diselenggarakan kegiatan Dukungan Manajemen dan Pelaksanaan Tugas Teknis Lainnya. Mengacu tugas dan fungsi unit kerja Badan P2SDM sesuai Peraturan Menteri Lingkungan Hidup dan Kehutanan Nomor P.18/Menlhk-II/2015, maka kegiatan Dukungan Manajemen dan Pelaksanaan Tugas Teknis Lainnya pada Badan P2SDM dilaksanakan oleh Sekretariat Badan P2SDM.

Peran penting BP2SDM dalam mendukung keberhasilan pembangunan lingkungan hidup dan kehutanan merupakan proses pembelajaran yang panjang dan dilakukan secara terus menerus dan berkesinambungan. Melalui unit kerja dibawahnya, peran tersebut menghasilkan rantai nilai pengembangan SDM yang dimulai dari perencanaan dan pengembangan SDM yang matang, pendidikan dan pelatihan SDM berbasis kompetensi, pelatihan masyarakat dan pengembangan generasi lingkungan serta penyuluhan lingkungan hidup dan kehutanan yang transformatif.

Dalam era keterbukaan informasi sekarang ini, tuntutan masyarakat terhadap ketersediaan data statistik yang semakin beragam dan berkualitas (lengkap, akurat, mutakhir, berkelanjutan, dan relevan) semakin hari juga semakin meningkat. Tak terkecuali data statistik tentang penyuluhan dan pengembangan SDM.

Data statistik merupakan faktor penting dalam proses manajemen, karena merupakan pendukung fungsi-fungsi manajemen mulai dari perencanaan, pelaksanaan, sampai evaluasi. Data statistik perlu dikelola, diolah, dikemas dan disebarluaskan kepada para pengguna, baik eksternal maupun lingkungan internal.

Sesuai Peraturan Menteri Lingkungan Hidup dan Kehutanan RI Nomor P.19/Menlhk/Setjen/Kum.1/6/2018 tentang Pedoman Penyelenggaraan Statistik Lingkungan Hidup dan Kehutanan, informasi disusun secara terkoordinasi dan terintegrasi sebagai pendukung dalam proses pengambilan keputusan serta peningkatan pelayanan bagi publik dan dunia usaha, mulai tingkat nasional sampai tingkat tapak. Statistik Kementerian Lingkungan Hidup dan Kehutanan disusun berdasarkan data yang dihimpun dari masing-masing unit kerja dibawahnya, termasuk BP2SDM.

Sejalan dengan data statistik kementerian, statistik BP2SDM disusun dengan bersumber pada data satuan kerja eselon dua dan Unit Pelaksana Teknis (UPT) serta instansi pemerintah daerah yang terkait.

Data statistik yang telah disusun, diharapkan mampu memenuhi kebutuhan data dan informasi akurat dan terkini serta menjadi satu pintu sumber data bagi pihak, baik eksternal maupun internal dalam mewujudkan perencanaan bidang penyuluhan dan pengembangan sumber daya manusia berbasis data.

Struktur data statistik ini adalah dimulai dengan informasi tentang kelembagaan BP2SDM, sebagai salah satu unit eselon satu Kementerian LHK, kemudian langsung disajikan data statistik masing-masing unit eselon dua dan lingkup BP2SDM, yaitu Pusat Perencanaan dan Pengembangan SDM, Pusat Penyuluhan, Pusat Diklat SDM LHK, Pusat Pelatihan Masyarakat dan Pengembangan Generasi Lingkungan, dan Sekretariat Badan. Statistik UPT Balai Diklat LHK dan Sekolah Menengah Kejuruan Kehutanan dimasukkan dalam statistik Pusat Diklat SDM LHK.

BAB II KELEMBAGAAN

Sesuai Peraturan Menteri Lingkungan Hidup dan Kehutanan Republik Indonesia Nomor P.18/Menlhk-II/2015, Badan P2SDM dipimpin oleh Kepala Badan P2SDM yang membawahi, lima unit eselon II, yaitu Sekretariat Badan, P2SDM, Pusat Penyuluhan, Pusat Perencanaan dan Pengembangan SDM, Pusat Pendidikan dan Pelatihan SDM LHK, Pusat Pelatihan Masyarakat dan Pengembangan Generasi Lingkungan.

Badan Penyuluhan dan Pengembangan Sumber Daya Manusia mempunyai tugas menyelenggarakan penyuluhan kehutanan dan pengembangan sumber daya manusia lingkungan hidup dan kehutanan. Dalam melaksanakan tugas, Badan Penyuluhan dan Pengembangan Sumber Daya Manusia menyelenggarakan fungsi :

1. Penyusunan kebijakan teknis, rencana, dan program penyuluhan kehutanan, perencanaan dan standardisasi, pengembangan sumber daya manusia aparatur dan masyarakat di bidang lingkungan hidup dan kehutanan, serta pengembangan generasi lingkungan;
2. Pelaksanaan penyuluhan kehutanan, perencanaan dan standardisasi, pengembangan sumber daya manusia aparatur dan masyarakat di bidang lingkungan hidup dan kehutanan, serta pengembangan generasi lingkungan;
3. Penyusunan norma, standar, prosedur dan kriteria di bidang penyelenggaraan penyuluhan kehutanan;
4. Pemberian bimbingan teknis dan supervisi atas pelaksanaan urusan penyelenggaraan penyuluhan kehutanan;
5. Pemantauan, evaluasi dan pelaporan pelaksanaan penyuluhan kehutanan, perencanaan dan standardisasi, pengembangan sumber daya manusia aparatur dan masyarakat di bidang lingkungan hidup dan kehutanan, serta pengembangan generasi lingkungan.
6. Pelaksanaan administrasi Badan Penyuluhan dan Pengembangan Sumber Daya Manusia dan
7. Pelaksanaan tugas lain yang diberikan oleh Menteri.

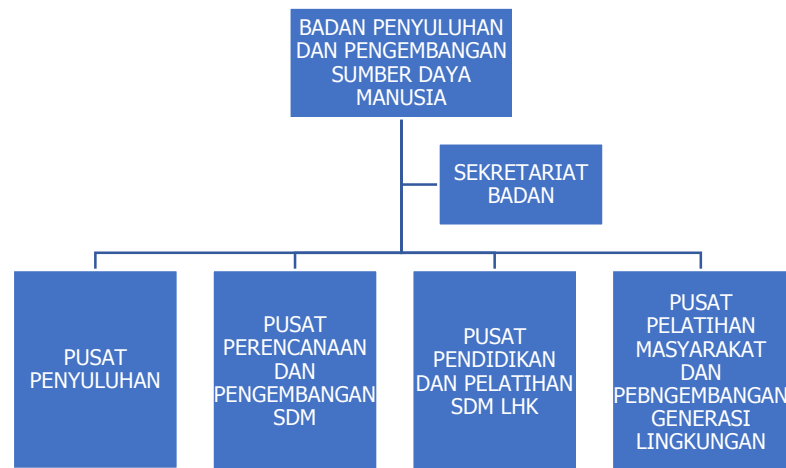

Gambar 1.1 Struktur Organisasi Badan P2SDM

SEKRETARIAT BADAN P2SDM

Sekretariat Badan P2SDM dipimpin oleh Sekretaris Badan yang membawahi empat bagian, masing-masing bagian membawahi 3 subbagian. Adapun empat bagian tersebut yaitu :

1. Bagian Program dan Kerjasama;
2. Bagian Informasi, Publikasi dan Evaluasi;
3. Bagian Kepegawaian, Hukum, Organisasi Tata Laksana dan
4. Bagian Keuangan dan Umum

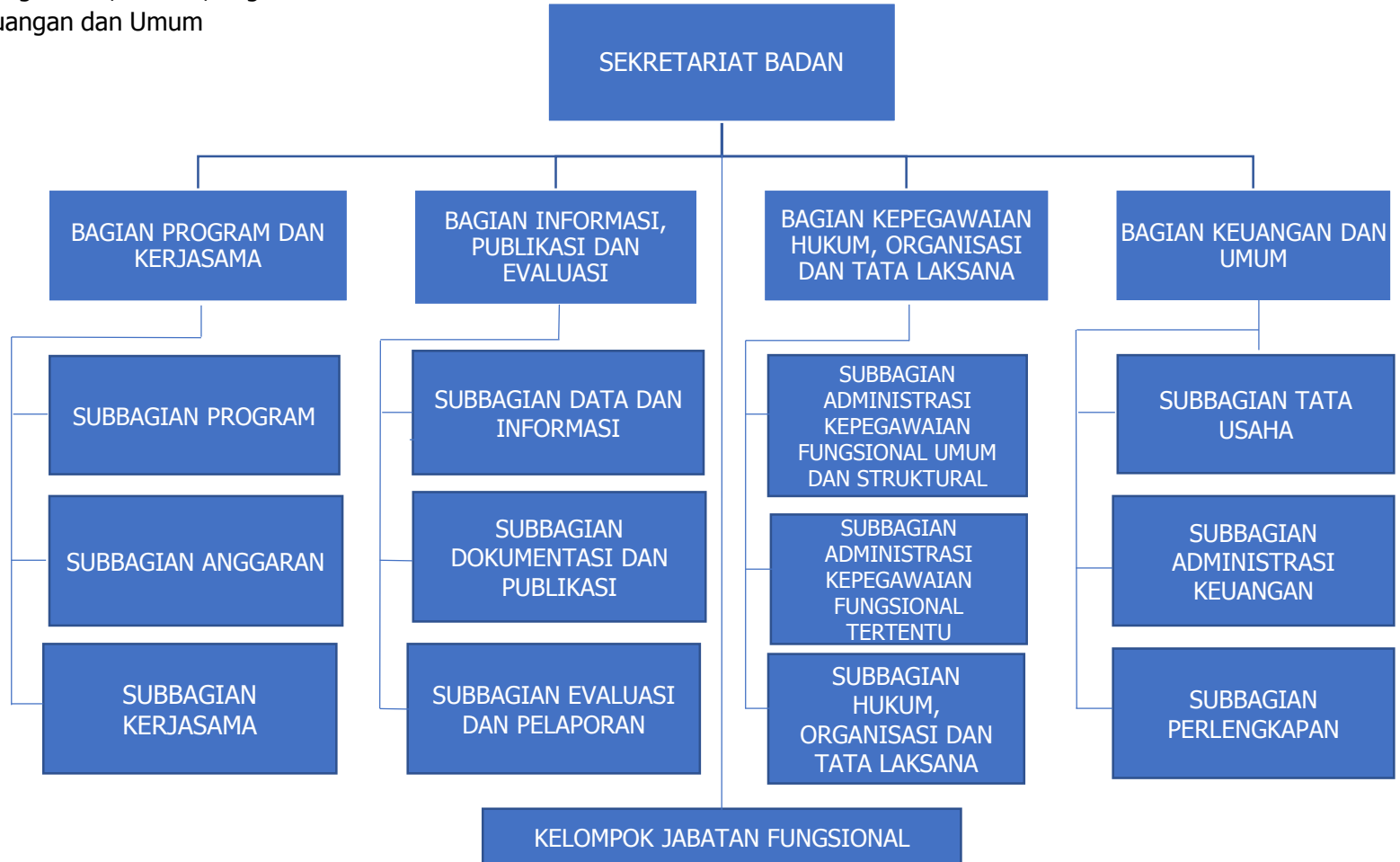

Gambar 1.2 Struktur Organisasi Sekretariat Badan P2SDM

PUSAT PENYULUHAN

Pusat Penyuluhan dipimpin oleh Kepala Pusat yang membawahi tiga bidang dan satu subbagian Tata Usaha, masing masing bidang membawahi dua subbidang. Subbagian Tata Usaha mempunyai tugas melakukan urusan ketatausahaan, kepegawaian, keuangan, kerumahtangan, kearsipan dan pelaporan Pusat, adapun tiga bidang pada Pusat Penyuluhan yaitu :

1. Bidang Pengembangan Penyuluhan;
2. Bidang Ketenagaan Penyuluhan; dan
3. Bidang Kelembagaan Penyuluhan.

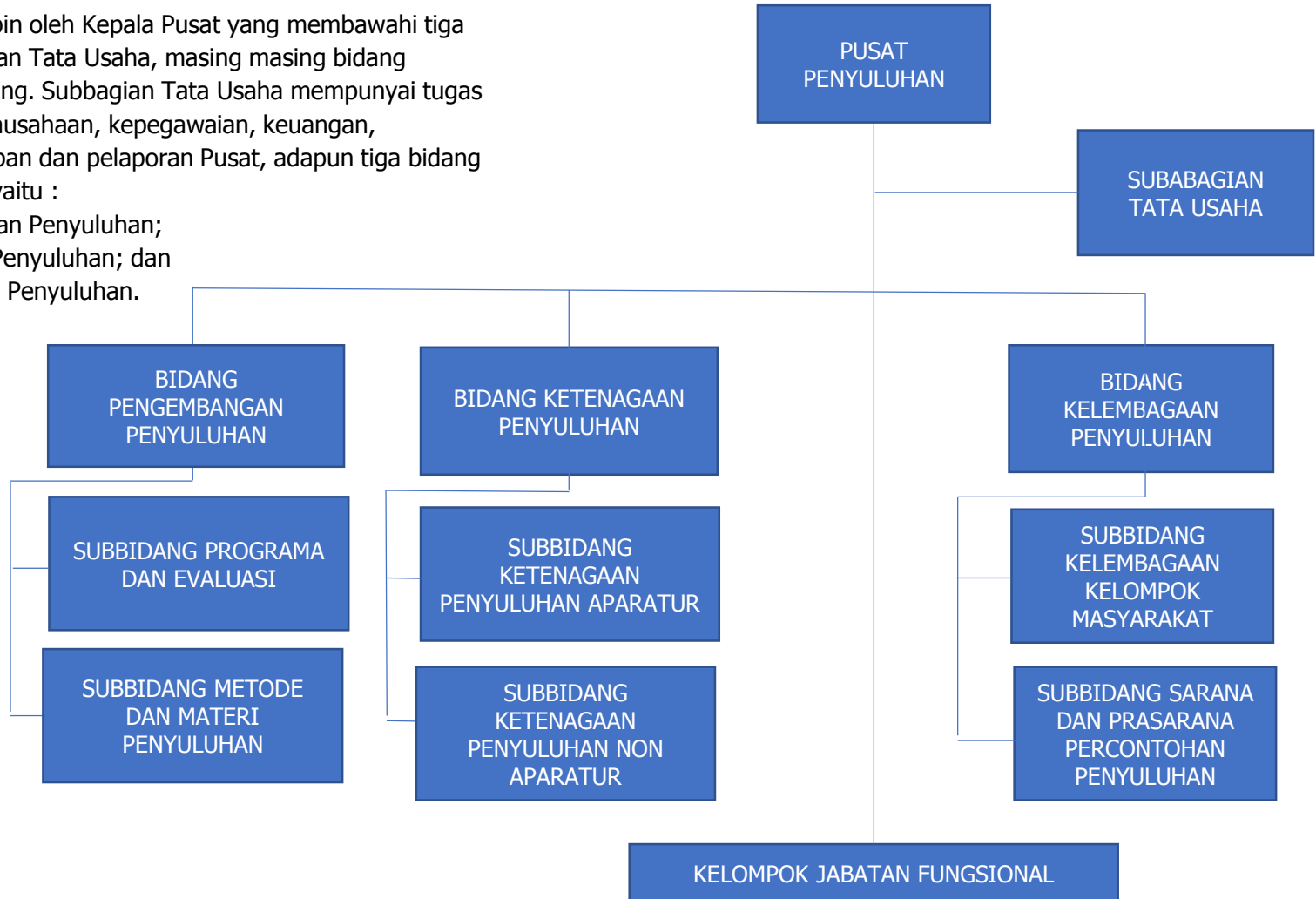

Gambar 1.3 Struktur Organisasi Pusat Penyuluhan

PUSAT PERENCANAAN DAN PENGEMBANGAN SDM

Pusat Perencanaan dan Pengembangan Sumber Daya Manusia dipimpin oleh Kepala Pusat yang membawahi tiga bidang dan satu subbagian Tata Usaha, masing-masing bidang membawahi dua subbidang. Subbagian Tata Usaha mempunyai tugas melakukan urusan ketatausahaan, kepegawaian, keuangan, kerumahtanggaan, kearsipan dan pelaporan Pusat, adapun tiga bidang pada Pusat Perencanaan dan Pengembangan Sumberdaya Daya Manusia yaitu :

1. Bidang Perencanaan, Pengembangan dan Evaluasi Sumber Daya Manusia Aparatur Lingkungan Hidup dan Kehutanan;
2. Bidang Perencanaan, Pengembangan dan Evaluasi Sumber Daya Manusia Non Aparatur Lingkungan Hidup dan Kehutanan;
3. Bidang Standarisasi dan Sertifikasi Sumber Daya Manusia Lingkungan Hidup dan Kehutanan

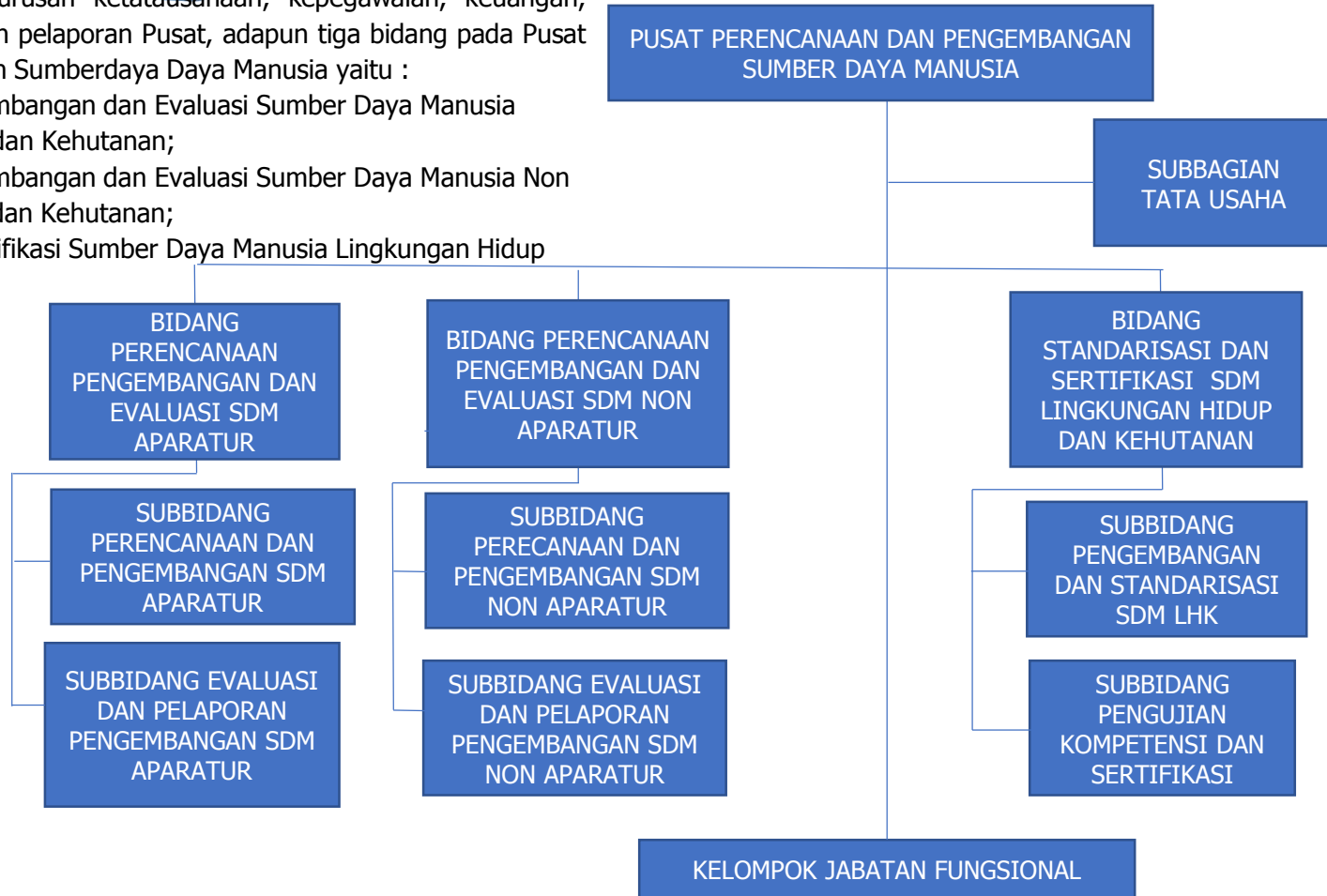

Gambar 1.4 Struktur Organisasi Pusat Perencanaan dan Pengembangan SDM LHK

PUSAT PENDIDIKAN DAN PELATIHAN SDM LHK

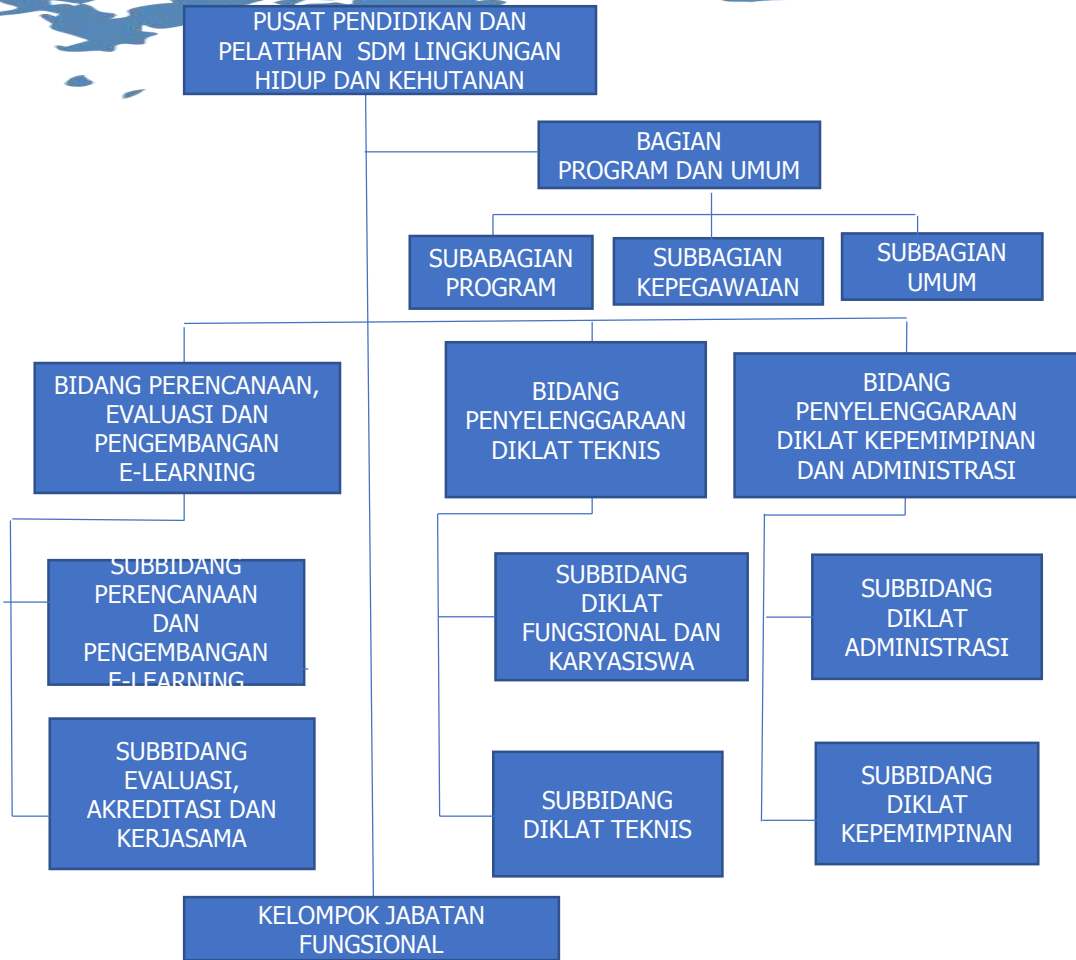

Pusat Pendidikan dan Pelatihan Sumber Daya Manusia Lingkungan Hidup dan Kehutanan dipimpin oleh Kepala Pusat yang membawahi tiga bidang dan satu bagian. Masing-masing bidang membawahi dua subbidang dan satu bagian membawahi tiga subbidang. Tiga Bidang dan satu Bagian pada Pusat Pendidikan dan Pelatihan Sumber Daya Manusia Lingkungan Hidup dan Kehutanan yaitu :

1. Bidang Perencanaan, Evaluasi dan Pengembangan E-Learning
2. Bidang Penyelenggaraan Diklat Teknis
3. Bidang Penyelenggaraan Diklat Kepemimpinan dan Administrasi dan;
4. Bagian Program dan Umum.

Gambar 1.5 Struktur Organisasi Pusat Pendidikan dan Pelatihan SDM LHK

PUSAT PELATIHAN MASYARAKAT DAN PENGEMBANGAN GENERASI LINGKUNGAN

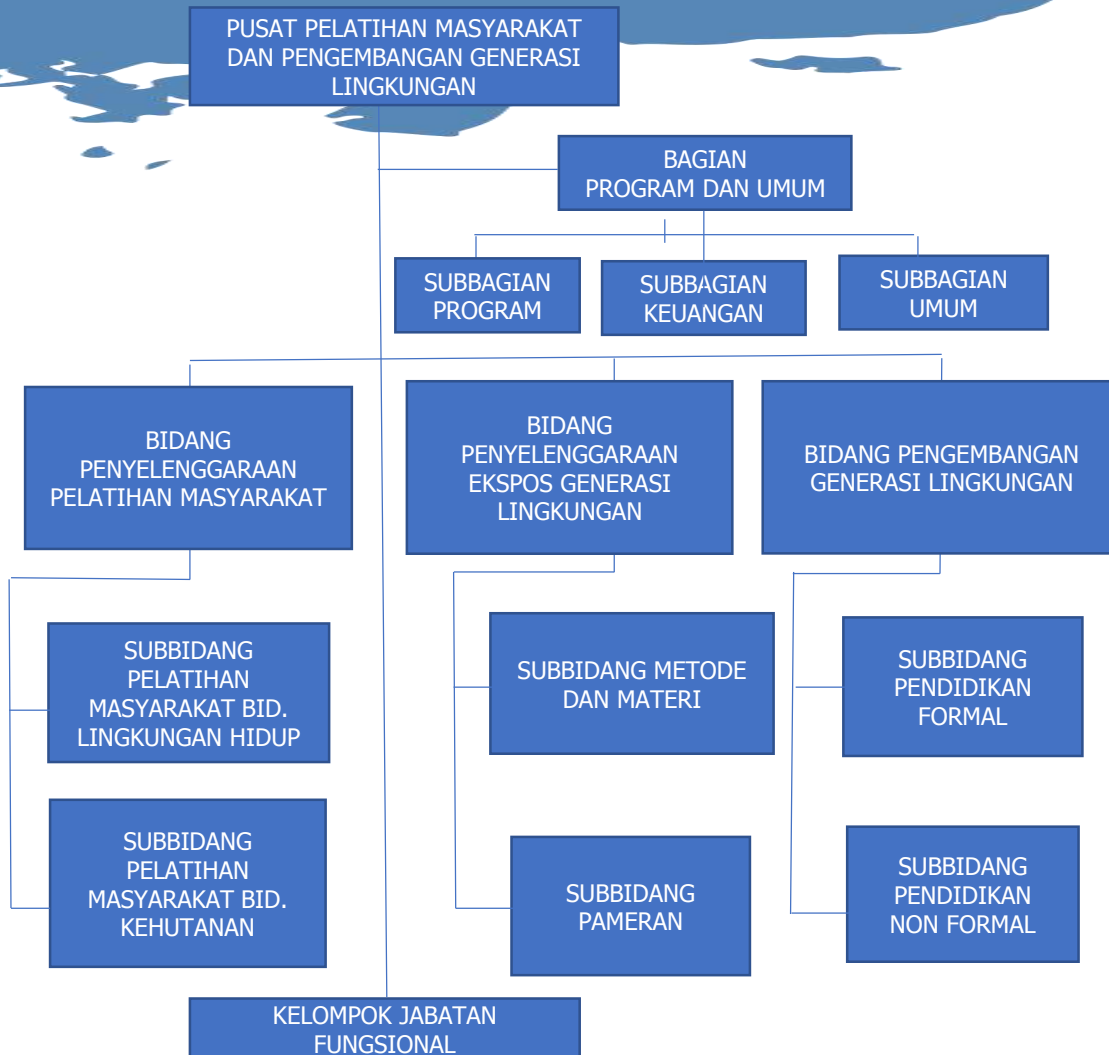

Pusat Pelatihan Masyarakat dan Pengembangan Generasi Lingkungan dipimpin oleh Kepala Pusat yang membawahi tiga bidang dan satu bagian. Tiga bidang dan satu bagian pada Pusat Pelatihan Masyarakat dan Pengembangan Generasi Lingkungan yaitu:

1. Bidang Penyelenggaraan Pelatihan Masyarakat;
2. Bidang Penyelenggaraan Ekspos Generasi Lingkungan
3. Bidang Pengembangan Generasi Lingkungan; dan
4. Bagian Program dan Umum.

Gambar 1.6 Pusat Pelatihan Masyarakat dan Pengembangan Generasi Lingkungan

Balai Pendidikan dan Pelatihan Lingkungan Hidup dan Kehutanan (BDLHK) merupakan unit pelaksana teknis di bidang Pendidikan dan Pelatihan Lingkungan Hidup dan Kehutanan yang berada di bawah dan bertanggungjawab Kepada Badan Penyuluhan dan Pengembangan SDM.

Sesuai Peraturan Menteri LHK Nomor P.16/Menlhk/Setjen/OTL.0/1/2016 tentang Organisasi dan Tata Kerja Balai Pendidikan dan Pelatihan Lingkungan Hidup dan Kehutanan, struktur organisasi BDLHK terdiri dari Subbagian Tata Usaha, Seksi Penyelenggaraan dan Kerjasama Pendidikan dan Pelatihan dan Seksi Sarana dan Evaluasi Pendidikan dan Pelatihan dan Kelompok Jabatan Fungsional.



Gambar 1.7 Struktur Organisasi Balai Diklat Lingkungan Hidup dan Kehutanan

SEKOLAH MENENGAH KEJURUAN KEHUTANAN NEGERI

Sekolah Menengah Kejuruan Kehutanan Negeri merupakan Unit Pelaksana Teknis di bidang Pendidikan menengah kejuruan formal di lingkungan Kementerian Lingkungan Hidup dan Kehutanan. Sesuai Peraturan Menteri Lingkungan Hidup dan Kehutanan Nomor P.17/Menlhk/Setjen/OTL.0/1/2016 tentang Organisasi dan Tata Kerja Sekolah Menengah Kejuruan Kehutanan Negeri, struktur organisasi SMK Kehutanan Negeri terdiri atas Kepala Sekolah, Kepala Subbagian Tata Usaha dan Kelompok Jabatan Fungsional.



Gambar 1.8 Struktur Organisasi Sekolah Menengah Kejuruan Kehutanan Negeri



**BAB III.
Penyuluhan**

Penyuluhan menurut Undang-Undang Nomor 16 Tahun 2006 Tentang Sistem Penyuluhan Pertanian, Perikanan dan Kehutanan adalah proses pembelajaran bagi pelaku utama serta pelaku usaha agar mereka mau dan mampu menolong dan mengorganisasikan dirinya dalam mengakses informasi pasar, teknologi, permodalan, dan sumber daya lainnya, sebagai upaya untuk meningkatkan produktivitas, efisiensi usaha, pendapatan, dan kesejahteraannya, serta meningkatkan kesadaran dalam pelestarian fungsi lingkungan hidup.

Sejak era otonomi daerah, penyuluhan lingkungan hidup dan kehutanan merupakan salah satu urusan yang diserahkan kepada pemerintah daerah. Hal tersebut dihadapkan pada minimnya jumlah penyuluh jika dibandingkan dengan cakupan wilayah kerja. Jumlah tenaga penyuluh kehutanan saat ini sebanyak 8.623 orang, meliputi 2.712 orang penyuluh PNS, 5.254 orang Penyuluh Kehutanan Swadaya Masyarakat, dan 657 orang penyuluhan kehutanan swasta.

Kegiatan penyuluhan Kementerian Lingkungan Hidup dan Kehutanan meliputi peningkatan kelas kelompok tani hutan (KTH) dari pemula menjadi madya, pembentukan lembaga pemagangan/LP2UKS, dan fasilitasi pembentukan koperasi KTH. Adanya keterbatasan jumlah SDM penyuluh diharapkan tidak menjadi hambatan utama dalam mensukseskan penyuluhan kehutanan dalam rangka mendukung pembangunan hutan dan kehutanan sampai di tingkat tapak.

Pada Buku Statistik BP2SDM Tahun 2019 ini, data yang ditampilkan terkait dengan penyuluhan adalah Jumlah Penyuluh Kehutanan PNS, PKSM dan penyuluh kehutanan swasta, Daftar Kelompok Tani Hutan per provinsi perkategori, sebaran Wanawiyata Widyakarya/LP2UKS, koperasi KTH, daftar penerima penghargaan juara lomba wana lestari serta Daftar materi penyuluhan.



Tabel 1.1 Jumlah Penyuluh Kehutanan Tahun 2015-2019

No	Provinsi	Jumlah Penyuluh			
		Pegawai Negeri Sipil	Penyuluh Kehutanan Swadaya Masyarakat (PKSM)	Penyuluh Kehutanan Swasta (PKS)	TOTAL
		(Orang)	(Orang)	(Orang)	(Orang)
1	2	3	4	5	6
1	Aceh	52	103	1	156
2	Sumatera Utara	31	82	40	153
3	Sumatera Barat	52	53	0	105
4	Riau	39	96	61	196
5	Jambi	41	66	63	170
6	Sumatera Selatan	35	106	92	233
7	Bangka Belitung	32	9	0	41
8	Bengkulu	50	207	4	261
9	Kep. Riau	0	0	0	0
10	Lampung	119	320	3	442
11	Banten	9	183	2	194
12	DKI Jakarta	6	4	7	17
13	Jawa Barat	250	1,226	38	1,514
14	Jawa Tengah	426	590	52	1,068
15	D.I.Yogyakarta	32	144	5	181
16	Jawa Timur	261	780	108	1,149
17	Bali	33	135	1	169
18	NTB	85	124	0	209
19	NTT	95	6	0	101
20	Kalimantan Utara	14	10	0	24

Tabel 1.1 Jumlah Penyuluh Kehutanan Tahun 2015-2019 (lanjutan)

No	Provinsi	Jumlah Penyuluh			
		Pegawai Negeri Sipil	Penyuluh Kehutanan Swadya Masyarakat (PKSM)	Penyuluh Kehutanan Swasta (PKS)	TOTAL
		(Orang)	(Orang)	(Orang)	(Orang)
1	2	3	4	5	6
21	Kalimantan Selatan	66	162	60	288
22	Kalimantan Tengah	59	42	2	103
23	Kalimantan Barat	25	114	64	203
24	Kalimantan Timur	44	4	8	56
25	Sulawesi Barat	19	107	0	126
26	Sulawesi Selatan	179	217	0	396
27	Sulawesi Utara	40	115	0	155
28	Sulawesi Tenggara	72	104	0	176
29	Sulawesi Tengah	74	126	0	200
30	Gorontalo	14	6	1	21
31	Maluku	15	2	31	48
32	Maluku Utara	26	6	0	32
33	Papua	27	5	14	46
34	Papua Barat	44	0	0	44
35	Pusat	346	0	0	346
Jumlah Penyuluh Th.2019		2.712	5.254	657	8.623
Jumlah Penyuluh Th.2018		2.937	4.630	487	8.054
Jumlah Penyuluh Th.2017		3.148	4.269	441	7.858
Jumlah Penyuluh Th.2016		3.668	2.702	441	6.811
Jumlah Penyuluh Th.2015		3892	5.115	69	9.076

DATA SEBARAN PENYULUH KEHUTANAN PNS TAHUN 2019



2.712 PENYULUH KEHUTANAN PNS

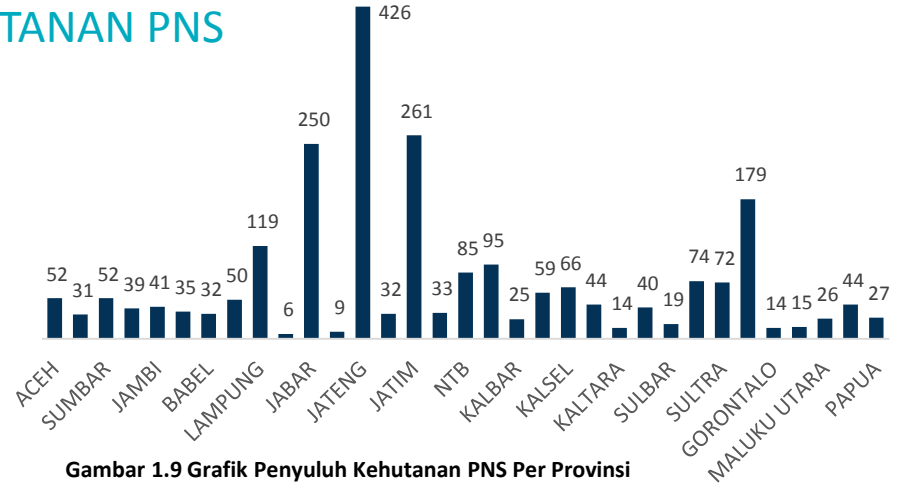
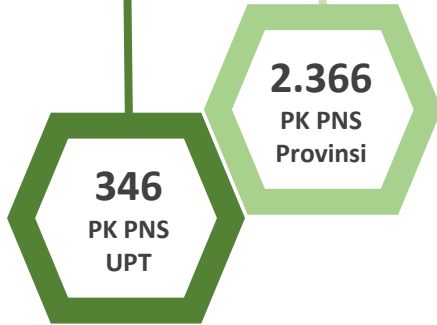
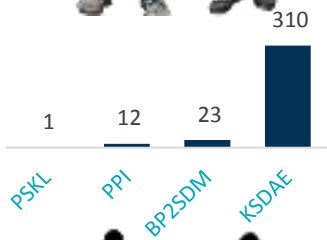

Gambar 1.9 Grafik Penyuluh Kehutanan PNS Per Provinsi



1.936 **776**

Data Tingkat Pendidikan PK PNS

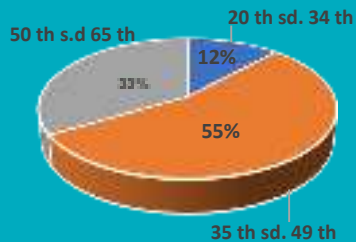

Klasifikasi Umur PK PNS

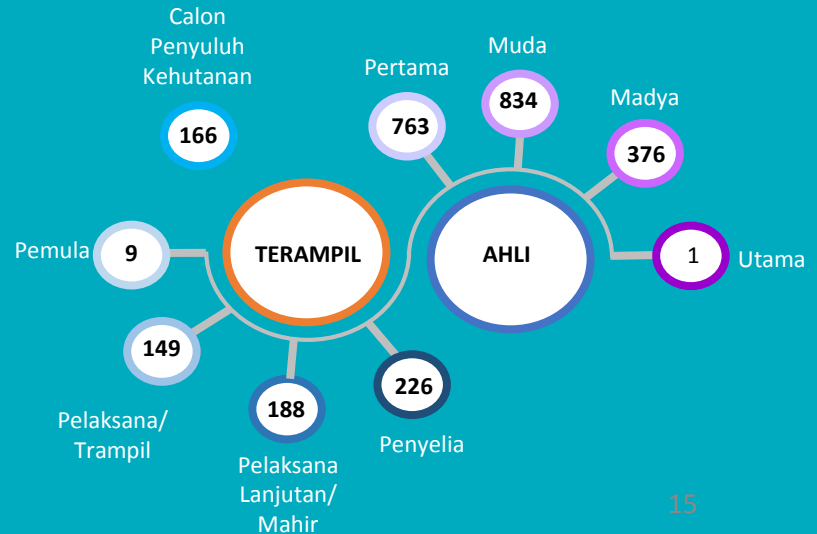
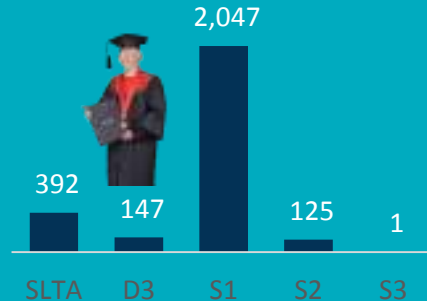

Tabel 1.2 Jumlah Penyuluh Kehutanan PNS Tahun 2019 Berdasarkan Jenjang Jabatan

No	Provinsi	Calon Penyuluh	Penyuluh Terampil						Penyuluh Ahli				Grand Total
			Penyuluh Pemula	Penyuluh Pelaksana	Penyuluh Terampil	Penyuluh Pelaksana Lanjutan	Penyuluh Mahir	Penyuluh Penyelia	Penyuluh Pertama	Penyuluh Muda	Penyuluh Madya	Penyuluh Utama	
1	Aceh					1		3	7	26	15		52
2	Sumatera Utara	6		4		1		2	13	3	2		31
3	Sumatera Barat	3		2		10		5	25	6	1		52
4	Riau	10		9		8		3	2	5	2		39
6	Jambi		1	1		4		3	14	15	3		41
7	Sumatera Selatan		1	2		2		2	12	11	5		35
8	Bangka Belitung			5					26		1		32
9	Bengkulu			3		5		4	17	20	1		50
10	Lampung	1		7		11		21	22	36	21		119
11	DKI Jakarta								4	2			6
12	Jawa Barat			6	4			10	29	22	78	101	250
13	Banten					2				3	4		9
14	Jawa Tengah	2		18	5	27	17	31	90	183	53		426
15	D.I. Yogyakarta			2		8		4	12	5	1		32
16	Jawa Timur	30	3					18	47	116	47		261
17	Bali			2		6		7	4	10	4		33
18	Nusa Tenggara Barat			2		7		12	15	30	19		85
19	Nusa Tenggara Timur			10		12		19	23	20	11		95
20	Kalimantan Barat	3		1		2			9	9	1		25

Tabel 1.2 Jumlah Penyuluh Kehutanan PNS Tahun 2019 Berdasarkan Jenjang Jabatan (lanjutan)

No	Provinsi	Calon Penyuluh	Penyuluh Terampil						Penyuluh Ahli				Grand Total
			Penyuluh Pemula	Penyuluh Pelaksana	Penyuluh Terampil	Penyuluh Pelaksana Lanjutan	Penyuluh Mahir	Penyuluh Penyelia	Penyuluh Pertama	Penyuluh Muda	Penyuluh Madya	Penyuluh Utama	
21	Kalimantan Tengah			7		10		1	24	17			59
22	Kalimantan Selatan			5		1		7	21	22	10		66
23	Kalimantan Timur	20		1		1			19	3			44
24	Kalimantan Utara			2					9	3			14
25	Sulawesi Utara					5		6	10	19			40
26	Sulawesi Barat							3		10	6		19
27	Sulawesi Tengah	9	1	6		3		4	22	24	4	1	74
28	Sulawesi Tenggara	6		4		4		14	19	16	9		72
29	Sulawesi Selatan	13		2	3		13	27	9	67	45		179
30	Gorontalo								13	1			14
31	Maluku							1	3	11			15
32	Maluku Utara								25	1			26
33	Papua Barat			6					38				44
34	Papua			3					23	1			27
35	KSDAE	57	3	26		18			148	56	2		310
36	PPI	5		1					5	1			12
37	BP2SDM								11	4	8		23
39	Balai PSKL	1											1
Grand Total		166	9	137	12	148	40	226	763	834	376	1	2,712

Tabel 1.3 Jumlah Penyuluh Kehutanan PNS Tahun 2019 Berdasarkan Gender

No	Provinsi	Jenis Kelamin		Grand Total
		L	P	
1	Aceh	30	22	52
2	Sumatera Utara	24	7	31
3	Sumatera Barat	32	20	52
4	Riau	33	6	39
6	Jambi	34	7	41
7	Sumatera Selatan	23	12	35
8	Bangka Belitung	22	10	32
9	Bengkulu	38	12	50
10	Lampung	93	26	119
11	DKI Jakarta	5	1	6
12	Jawa Barat	211	39	250
13	Banten	8	1	9
14	Jawa Tengah	330	96	426
15	D.I. Yogyakarta	20	12	32
16	Jawa Timur	203	58	261
17	Bali	30	3	33
18	Nusa Tenggara Barat	74	11	85
19	Nusa Tenggara Timur	58	37	95
20	Kalimantan Barat	16	9	25
21	Kalimantan Tengah	47	12	59
22	Kalimantan Selatan	46	20	66
23	Kalimantan Timur	28	16	44
24	Kalimantan Utara	6	8	14
25	Sulawesi Utara	29	11	40
26	Sulawesi Barat	17	2	19
27	Sulawesi Tengah	50	24	74
28	Sulawesi Tenggara	51	21	72
29	Sulawesi Selatan	123	56	179
30	Gorontalo	8	6	14
31	Maluku	7	8	15
32	Maluku Utara	16	10	26
33	Papua Barat	21	23	44
34	Papua	14	13	27
35	KSDAE	170	140	310
36	PPI	8	4	12
37	BP2SDM	11	12	23
39	Balai PSKL		1	1
Grand Total		1936	776	2712

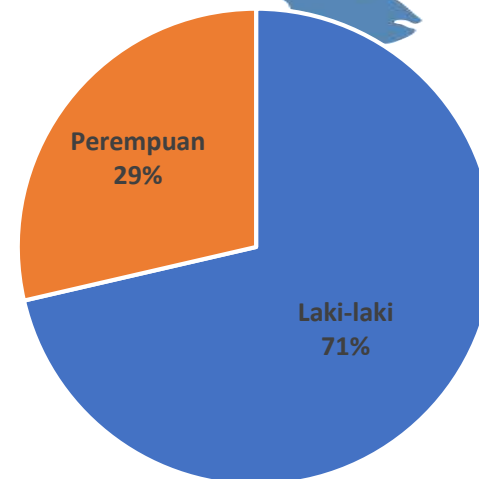

Gambar 1.10 Persentase Penyuluh Kehutanan PNS Berdasarkan Gender

Data Sebaran Penyuluh Kehutanan Swadaya Masyarakat Teregistrasi oleh Pusat Penyuluhan

Menuju Era Baru PKSM sebagai Sociopreneur

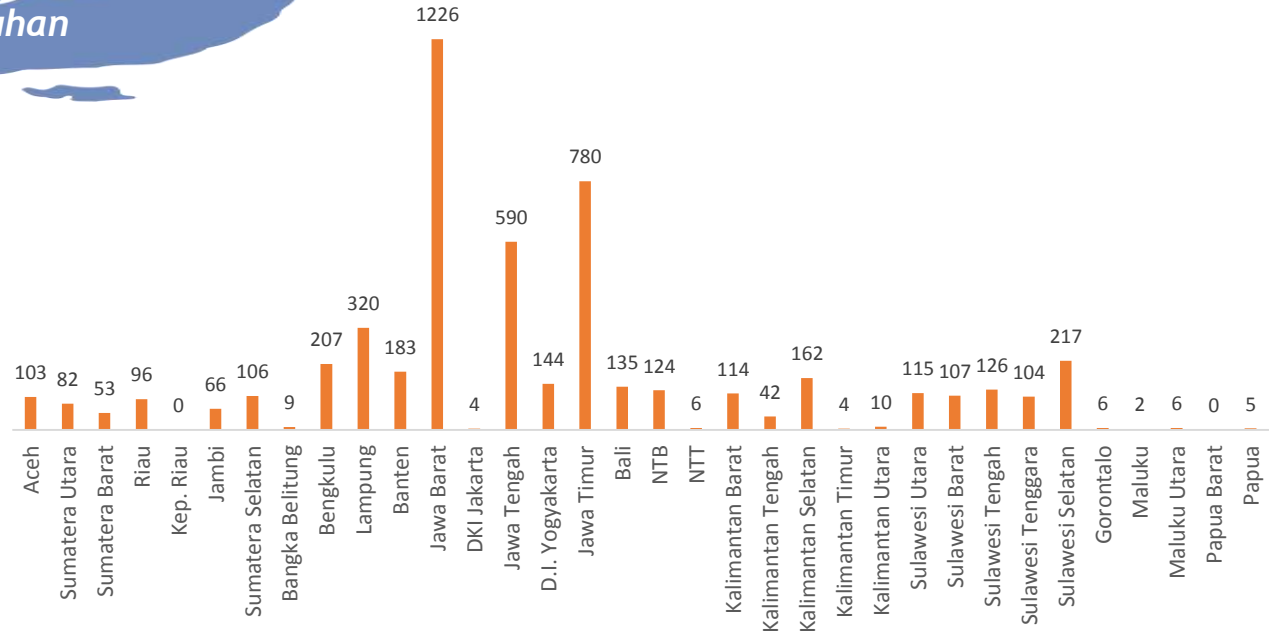

Gambar 1.11 Jumlah Penyuluh Kehutanan Swadaya Masyarakat Perprovinsi

Klasifikasi Umur PKSM



Data PKSM ber-Kartu Tanda Anggota (KTA)



Data Tingkat Pendidikan PKSM

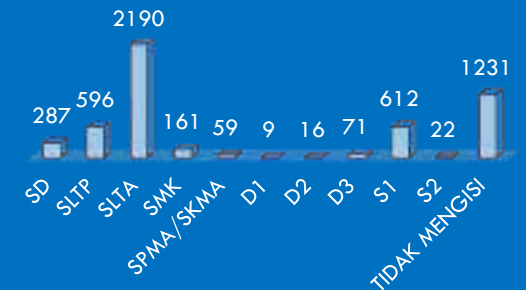

Tabel 1.4. Jumlah Penyuluh Kehutanan Swadaya Masyarakat Tahun 2016-2019

No	PROVINSI	PKSM s/d 31 Desember 2016	PKSM s/d 31 Desember 2017	PKSM s/d 31 Desember 2018	PKSM s/d 31 Desember 2019
1	Aceh	101	103	103	103
2	Sumatera Utara	14	17	51	82
3	Sumatera Barat	47	52	52	53
4	Riau	94	94	94	96
5	Kep. Riau	0	0	0	0
6	Jambi	27	32	66	66
7	Sumatera Selatan	84	104	105	106
8	Bangka Belitung	5	9	9	9
9	Bengkulu	174	207	207	207
10	Lampung	55	273	308	320
11	Banten	79	84	183	183
12	Jawa Barat	721	1179	1219	1226
13	DKI Jakarta	0	2	2	4
14	Jawa Tengah	215	590	590	590
15	D.I. Yogyakarta	5	137	144	144
16	Jawa Timur	274	339	340	780

Tabel 1.4. Jumlah Penyuluh Kehutanan Swadaya Masyarakat Tahun 2016-2019 (lanjutan)

No	PROVINSI	PKSM s/d 31 Desember 2016	PKSM s/d 31 Desember 2017	PKSM s/d 31 Desember 2018	PKSM s/d 31 Desember 2019
17	Bali	132	134	135	135
18	NTB	92	122	123	124
19	NTT	2	6	6	6
20	Kalimantan Barat	110	114	114	114
21	Kalimantan Tengah	17	38	39	42
22	Kalimantan Selatan	58	159	159	162
23	Kalimantan Timur	1	10	4	4
24	Kalimantan Utara	0	10	10	10
25	Sulawesi Utara	26	53	53	115
26	Sulawesi Barat	104	104	107	107
27	Sulawesi Tengah	108	123	123	126
28	Sulawesi Tenggara	68	72	72	104
29	Sulawesi Selatan	80	83	193	217
30	Gorontalo	3	6	6	6
31	Maluku	1	2	2	2
32	Maluku Utara	3	6	6	6
33	Papua Barat	0	0	0	0
34	Papua	2	5	5	5
TOTAL		2.702	4.269	4630	5254

Data Penyuluh Kehutanan Swasta Teregistrasi oleh Pusat Penyuluhan s/d. 31 Desember 2019

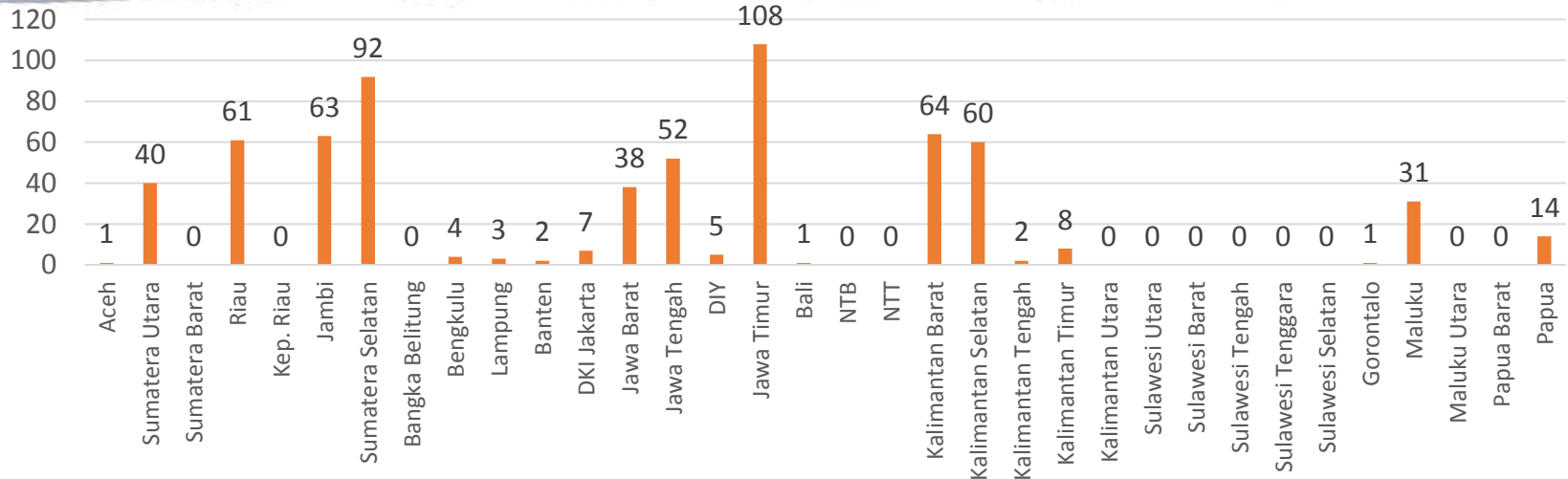

Gambar 1.12 Grafik Penyuluh Kehutanan Swasta Per Provinsi



Penyuluh Kehutanan Swasta

Penyuluh yang berasal dari dunia usaha yang ditetapkan oleh perusahaan selanjutnya diakui dan diberi tanda anggota

- Penyuluh Kehutanan Swasta
- Tenaga Teknis Pembinaan Hutan
- Tenaga Teknis Pemandu Wisata
- Community Development officer (CDO)
- Kepala Sub Seksi (KSS) Pembinaan Hutan Kelola Sosial dan Lingkungan
- Mandor Pendamping Pembinaan Hutan Bersama Masyarakat (PHBM)
- Community Investment Superintendent
- Head Forest Protection District
- Manager CSR
- CSR Staff

Tabel 1.5 Jumlah Penyuluh Kehutanan Swasata Per Provinsi Tahun 2015-2019

No	Provinsi	Jumlah Penyuluh Kehutanan Swasata					
		PKS 2015 (Orang)	PKS 2016 (Orang)	PKS 2017 (Orang)	PKS 2018 (Orang)	PKS 2019 (Orang)	TOTAL (Orang)
1	2	3	4	5		5	6
1	Aceh	-	1	1	1	1	4
2	Sumatera Utara	-	40	40	40	40	160
3	Sumatera Barat	-	-	-	-	-	-
4	Riau	19	29	31	57	61	197
5	Jambi	1	64	64	63	63	255
6	Sumatera Selatan	2	71	71	92	92	328
7	Bangka Belitung	-	-	-	-	-	-
8	Bengkulu	-	-	-	-	4	4
9	Kep. Riau	-	-	-	-	-	-
10	Lampung	1	3	3	3	3	13
11	Banten	1	2	2	2	2	9
12	DKI Jakarta	5	8	8	7	7	35
13	Jawa Barat	9	18	18	18	38	101
14	Jawa Tengah	5	16	16	16	52	105
15	D.I.Yogyakarta	5	5	5	5	5	25
16	Jawa Timur	6	17	16	16	108	163
17	Bali	-	-	-	1	1	2
18	NTB	-	-	-	-	-	-
19	NTT	-	-	-	-	-	-
20	Kalimantan Utara	-	-	-	-	-	-
21	Kalimantan Selatan	-	60	60	60	64	244
22	Kalimantan Tengah	2	2	2	2	60	68
23	Kalimantan Barat	3	64	64	64	2	197
24	Kalimantan Timur	10	10	8	8	8	44
25	Sulawesi Barat	-	-	-	-	-	-
26	Sulawesi Selatan	-	-	-	-	-	-
27	Sulawesi Utara	-	-	-	-	-	-
28	Sulawesi Tenggara	-	-	-	-	-	-
29	Sulawesi Tengah	-	-	-	-	-	-
30	Gorontalo	-	1	1	1	1	4
31	Maluku	-	31	31	31	31	124
32	Maluku Utara	-	-	-	-	-	0
33	Papua	-	-	-	-	14	14
34	Papua Barat	-	-	-	-	-	0
35	Pusat	-	-	-	-	-	0
Jumlah PKS		69	441	441	487	657	2,095



KTH Gonenggati Sulawesi Tengah

Kelompok Tani Hutan (KTH)



Menurut Peraturan Menteri Kehutanan Nomor P.57/Menhut-II/2014 tentang Pedoman Pembinaan Kelompok Tani Hutan (KTH), Kelompok Tani Hutan (KTH) adalah kumpulan petani atau perorangan warga negara Indonesia beserta keluarganya yang mengelola usaha di bidang kehutanan di dalam dan di luar kawasan hutan yang meliputi usaha hasil hutan kayu, hasil hutan bukan kayu dan jasa lingkungan baik di hilir maupun di hulu.



Budidaya Lebah Mdu KTH Joho Lestari

Tabel 1. Jumlah dan Sebaran Kelas KTH per Provinsi Tahun 2019

No	Provinsi - Kab/Kota	Jumlah KTH	Jumlah Per Kelas KTH			
			Pemula	Madya	Utama	undifined
Total		25515	20791	1719	16	2989
I	ACEH	434	378	21	1	34
II	SUMATERA UTARA	497	225	18	0	254
III	SUMATERA BARAT	326	273	43	1	9
IV	RIAU	39	17	22	0	0
V	JAMBI	335	320	14	0	1
VI	SUMATERA SELATAN	154	131	20	1	2
VII	BENGKULU	284	254	30	0	0
VIII	LAMPUNG	220	152	64	1	3
IX	BANGKA BELITUNG	17	1	6	0	10
X	KEPULAUAN RIAU	24	19	5	0	0
XI	DKI JAKARTA	5	4	1	0	0
XII	JAWA BARAT	5455	3544	603	0	1308
XIII	JAWA TENGAH	8149	6974	118	0	1057
XIV	D.I. YOGYAKARTA	1148	1092	50	5	1
XV	JAWA TIMUR	3150	2908	236	2	4

Tabel 1.6 Daftar KTH per provinsi Tahun 2015-2019 Lanjutan

No	Provinsi - Kab/Kota	Jumlah KTH	Jumlah Per Kelas KTH			
			Pemula	Madya	Utama	undifined
XVI	BANTEN	651	576	70	1	4
XVII	BALI	485	199	53	2	231
XVIII	NUSA TENGGARA BARAT	219	181	37	0	1
XIX	NUSA TENGGARA TIMUR	65	10	17	0	38
XX	KALIMANTAN BARAT	137	111	24	0	2
XXI	KALIMANTAN TENGAH	204	177	26	0	1
XXII	KALIMANTAN SELATAN	261	220	38	1	2
XXIII	KALIMANTAN TIMUR	41	33	8	0	0
XXIV	SULAWESI UTARA	125	101	19	0	5
XXV	SULAWESI TENGAH	362	332	30	0	0
XXVI	SULAWESI SELATAN	1746	1670	60	1	15
XXVII	SULAWESI TENGGARA	338	311	27	0	0
XXVIII	GORONTALO	79	64	9	0	6
XXIX	MALUKU	7	1	6	0	0
XXX	MALUKU UTARA	81	63	18	0	0
XXXI	PAPUA	10	0	10	0	0
XXXII	SULAWESI BARAT	439	431	8	0	0
XXXIII	PAPUA BARAT	5	0	5	0	0
XXXIV	KALIMANTAN UTARA	23	19	3	0	1

Tabel 1.7 Daftar Fasilitas KTH Tingkat Madya per provinsi Tahun 2019

No	KABUPATEN	NAMA KTH	ALAMAT KTH		KEGIATAN	PENYULUH PENDAMPING
			DESA/KEL	KECAMATAN		
1	2	3	4	5	7	8
1	Musi Rawas	Wono Makmur	Tegalsari	Megang Sakti	Jamur Tiram, Madu	Subiyanto, SP (0812 7866 2962)
2	Musi Rawas	Wono Mulyo	Muara Megang I	Megang Sakti	Asap Cair, Agroforestry	Herlian Herdianto, S.Hut (0822 8141 5927 WA, 0853 6826 0009)
3	Musi Rawas	Wana Sejahtera	Campursari	Megang Sakti	Asap Cair, Agroforestry	Deri Septian Iswanto, S.Hut (0813 7751 1780)
4	Musi Rawas	Krambil Lestari	Lubuk Rumbai	Tuah Negeri	Asap Cair, Penanaman Tanaman MPTS, Agroforestry	Bambang Pratisto, SP (0813 6754 7236)
5	Lampung Barat	KTH Sumber Rejeki	Teba Liokh	Batu Brak	budidaya lebah madu	Adhie Masturiatna, S.Hut
6	Tanggamus	Batu Lima	Sido Mulyo	Air Nanningan	Hutan Kemasyarakatan	Fadli Munar, ST 0852-1600-9091
7	Tanggamus	Karya Bakti I	Sinar Banten	Ulu Belu	Hutan Kemasyarakatan	Badarsyah 0852 6988 8967
8	Tanggamus	Cempaka Indah I	Campang Way Handak	Pugung	Hutan Kemasyarakatan	Misni, 085378268966.
9	Tanggamus	Tunas Muda IV	Pematang Neba	Bulok	Hutan Kemasyarakatan	Melyani, SP
10	Lampung Tengah	Karya Bersama I	Margaj Jaya	Selagai Lingga	Hutan Kemasyarakatan	Raty Yuniarti, S.Hut '0822 8032 8283
11	Lampung Tengah	Karya Bersama IV	Margaj Jaya	Selagai Lingga	Hutan Kemasyarakatan	Ratna Dewi, S.E 081272177589
12	Lampung Barat	Tri Tunggal	Tugu Sari	Sumber Jaya	Hutan Kemasyarakatan	Bambang Susilo, S.Hut '082269885663
13	Lampung Barat	Kuningan Jaya	Pajar Bulan	Way Tenong	Hutan Kemasyarakatan	Rasna, SP 081278833903
14	Lampung Barat	Wana Lestari	Simpang Sari	Sumber Jaya	Hutan Kemasyarakatan	Didik Hardiyanto, S.ST '0821 7605 2494
15	Pesisir Barat	KWT Wakak Lestari	Paku Negara	Pesisir selatan	Pembuatan Kopi, persemaian	Ahmad, SP, MMP
16	Bungo	Bina Tani	Rantau Pandan	Rantau Pandan	Gaharu Karet	Ike Veronika, S.Hut
17	Tanjung Jabung Timur	Sugih Mukti	Catur Rahayu	Dendang	Hutan Rakyat Jelutung	Joko Triono, S.Hut

Tabel 1.7 Daftar Fasilitas KTH Tingkat Madya per provinsi Tahun 2019 Lanjutan

No	KABUPATEN	NAMA KTH	ALAMAT KTH		KEGIATAN	PENYULUH PENDAMPING
			DESA/KEL	KECAMATAN		
18	Bungo	Batu Beleber	Rantau Tipu	Limbur Lubuk Mengkuang	Kopi	Fredy Cahyadi, S.ST
19	Seluma	Kungkai Jaya	Tanjung Kuaw	Lubuk Sandi	HR, HKm	Muhammad Edi
20	Bengkulu Tengah	Gunung Bungkok	Karang Are	Pagar Jati	Agroforestry, HKm	Vera Tania, S.Hut
21	Bengkulu Tengah	Tunas Harapan	Surau	Taba Penanjung	Agroforestry	Dedi Susanto, S.Hut
22	Bengkulu Tengah	Sido Rukun	Sidodadi	Pondok Kelapa	Kopi, durian, Pala	Ahmad Sofyan, S.Hut
23	Bengkulu Selatan	Air Kiliran	Bandar Agung	Ulu Manna	Budidaya karet, sengon, pinang	Adi Candra, S.Hut
24	Bengkulu Selatan	Rakyat Maju Bersama 02	Karang Cayo	Pino Raya	kopi	Iswadi Wirawan, S.Hut
25	Kepulauan Seribu	SPKP Samo-Samo	Pulau Panggang	Kepulauan Seribu	pembibitan mangrove, sukun, tanaman sayuran, kerajinan daur ulang, pupuk kompos, bank sampah, pemulihan terumbu karang dll	Alinar, S.Hut (0812 5774 7820)
26	Purwakarta	Sukatani	Cibingbin	Bojong	Hutan Rakyat	Surahman, SP (082310023000)
27	Sukabumi	Giri Catur	Kutajaya	Cicurug	Agroforestry	Asri Muliawati, S.Hut (081513250660)
28	Cianjur	Harapan Jaya	Sukakarta	Kadupandak	Persemaian, HR,	Dedi Kusnadi, SP (081573405427)
29	Bandung	Giri Jaya	Nagrog	Cicalengka	Persemaian	Rini Novi Marliani, S.Hut (081809399544)
30	Ciamis	Karya Mukti 3	Sukaharja	Rajadesa	Agroforestry	Dede Rusliah, SP (081320767584)
31	Majalengka	Aryasantana II	Banyusari	Malausma	Hutan Rakyat	Hendri Siswoyo, SST (081313379210)
32	Bandung	Bakti Mekar Jaya	Warga Mekar	Baleendah	Hutan Rakyat	Maryanto
33	Sumedang	Motekar	Banyuasih	Tanjungkerta	Cuka Kayu	Muhammad Ichwan, S.Hut T(081377752377)
34	Tasikmalaya	Harapan Mukti 8	Toblongan	Bojongasih	Hutan Rakyat	Pepen Ruspendi (085321772996)

Tabel 1.7 Daftar Fasilitas KTH Tingkat Madya per provinsi Tahun 2019 Lanjutan

No	KABUPATEN	NAMA KTH	ALAMAT KTH		KEGIATAN	PENYULUH PENDAMPING
			DESA/KEL	KECAMATAN		
35	Bogor	Babakan Setu	Kampung Babakan Setu, Desa Rumpin	Rumpin	Pemanfaatan lahan bawah tegakan, budidaya jamur tiram, pembibitan	Rina Rinawati, S.Hut, M.Si (0857 7264 3723)
36	Magelang	Al Huda	Ngepanrejo	Bandongan	Agrosilvopastura/lada	Nur Ngaisah, S.Hut/ 08562959483
37	Magelang	Rimba Merapi	Argomulyo	Dukun	Apikultur	hanna Christian HO, S.Hut/ 081901384752
38	Magelang	Margo Mulyo	Tirto	Grabag	Agrosilvokultur	Wisnuanto, SP/ 081392131087
39	Magelang	Sari Bunga Giyanti	Genito	Windusari	Apikultur	Agung Darmawan A., S.Hut/ 085214101135
40	Magelang	Redi Lestari	Kaliurang	Srumbung	Agrosilvokultur	Daniel Agung I, A.Md/ 081225228082
41	Purworejo	Margo Dadi	Plipiran	Bruno	HR	Mugi Widodo
42	Purworejo	Niat	Pekacangan	Bener	HR	Hartati H / 081328838190
43	Purworejo	Ngudi Berkah	Sumowono	Kaligesing	HR	Hengky / 085227436700
44	Pati	Giri Makmur II	Tanjungsari	Tlogowungu	Pengolahan produk empon2, budidaya ginseng, pengolahan MPTS Kopi, pembibitan tanaman kayu & MPTS	Yohan Surtiani, S.Hut, MT/ 081390114880
45	Pati	Karya Utama Bageng	Bageng	Gembong	Pengolahan produk MPTS kopi, pengelolaan lebah madu, pembibitan	Suyatno, SP / 081325560027
46	Pati	Sido Rukun Bagus Mukmin	Durensawit	Kayen	budidaya sengon, jati, MPTS	Kusnadi, S.Hut / 081378691288
47	Pati	Tani Lestari III	Medani	Cluwak	HR & madu	Yamto, SP / 082313610001
48	Pati	Mina Makmur	Puncel	Dukuhseti	Mangrove	Julita Budi P, S.Hut, M.Ling
49	Magetan	Jati Barokah	Pupus	Lembeyan	Hutan Rakyat	Winarsih, SP (0812 5973 501)
50	Magetan	Jati Semawur	Tapen	Lembeyan	Hutan Rakyat	Karnoto, SP (0852 3516 8601)

Tabel 1.7 Daftar Fasilitas KTH Tingkat Madya per provinsi Tahun 2019 Lanjutan

No	KABUPATEN	NAMA KTH	ALAMAT KTH		KEGIATAN	PENYULUH PENDAMPING
			DESA/ KEL	KECAMATAN		
51	Pamekasan	Sumber Beringin	Angsanah	Palengaan	HHBK (Bambu)	Eka Susilawati, S.Pt (0812 3088 7662)
52	Pamekasan	Karya Murni	Tebul Timur	Pegantenan	WanaWisata Hutan Rakyat	Akhmad Fauzi (0819 0144 8914)
53	Bangkalan	Harapan Jaya	Pettong	Tanah Merah	Hutan Rakyat, Pengembangan Tanaman Bambu	Suryadi, SP (0813 3181 8009)
54	Jember	Tani Mulyo	Suci	Panti	Hutan Rakyat, Pupuk Cair Organik	Harjono, SP (0821 4243 5464)
55	Jember	Sumber Makmur	Panduman	Jelbuk	Hutan Rakyat, Kerajinan Hasil Hutan Kayu	Agus Yazid, SP (0812 4959 330)
56	Pasuruan	Dwi Tunggal	Kalipucang	Tutur	Kopi Bubuk, Hutan Rakyat, Peternakan	Sugianto (0812 5299 501)
57	Pandeglang	Wana Lestari 2	Banyubiru	Labuan	HHBK/Jamur Tiram	May Sumarna, A.Md (0895345130360)
58	Pandeglang	Gandasari	Jaya Mekar	Jiput	Pembuatan Persemaian	TB. Asep Dedi Mulyadi, A.Md (0852 1530 4991)
59	Pandeglang	Karya Mandiri I	Juhut	Karangtanjung	Tales beneng dan nilam	Riksan Rustiawan, S.Hut (0813 3049 6604)
60	Serang	Bibilintik	Mancak	Mancak	Konservasi	Suharto, S.PKP (0859 5994 4687)
61	Serang	Wangun Jaya	Batukuwung	Padarincang	Hutan Rakyat	Edi Sadiana, S.PKP (0815 1041 6059)
62	Lebak	Cahaya Restu Mandiri	Bojong Cai	Cibadak	Jamur Tiram	Suma Sopati, SP (0852 1260 0851)
63	Gunungkidul	Sodong Makmur	Karangasem	Paliyan	budidaua hortikultura	Nur Surantiwi, S.Hut
64	Gunungkidul	Wana Wisata	Gading	Playen	Pemanfaatan jasa lingkungan	Eka Yuliana, A.Md (08122754181)
65	Gunungkidul	Sido Rejeki	Karang Duwet	Paliyan	HR	Dwiantara, S.ST (081217284670)
66	Bantul	KP2 Baros	Tirtohargo	Kretek	Konservasi Mangrove	Susilo Dwi Hartanto, SP (08175469615)
67	Bantul	Manunggal Karya	Bangunjiwo	Kasihlan	HR	Ir. Wening Bayu Kartika, M.Si (089525379727)

Tabel 1.7 Daftar Fasilitas KTH Tingkat Madya per provinsi Tahun 2019 Lanjutan

No	KABUPATEN	NAMA KTH	ALAMAT KTH		KEGIATAN	PENYULUH PENDAMPING
			DESA/KEL	KECAMATAN		
68	Sleman	Sedyo Makmur	Hargobinangun	Pakem	HR, ternak	Sri Mundayati, SP (0813 2802 0093)
69	Sleman	KWT Maju	Sendang Agung	Minggir	pengelolaan pangan lokal	Dewi Sulistyowati, SP (0813 95956696)
70	Sleman	Rindang	Sindumartani	Ngemplak	HR, pembibitan	Umairah, SP (0812 1572 695)
71	Sleman	Ngudi Waras IV	Gayamharjo	Prambanan	HR	Supriyanto, SP (0812 27966999)
72	Gunungkidul	Sari Alami	Kedungpoh	Nglipar	Lebah Madu	Oky Kusumawardana, S.Hut (08995171861)
73	Bantul	Eka Lestari	Poncosari	Srandakan	Konservasi lahan pantai, petukangan	Susilo Dwi Hartanto, SP (08175469615)
74	Sleman	Ngudi Mulyo	Kepuharjo	Cangkringan	HR	Kiswanti, SST
75	Lombok Barat	Wahana Kawasan	Kuripan Selatan	Kuripan	HKm, HHBK Kemiri	Misbahul Khair, SP (0818 0363 2240)
76	Lombok Timur	Pink Lestari	Sekarah	Jerowaru	Jasa Lingkungan	H. Pahrudin
77	Lombok Barat	Hijau Makmur	Gelangsar	Gunung Sari	HHBK Lebah Madu Trigona	I Wayan Teker, SP (0818 0520 6434)
78	Lombok Barat	Eat Pakem	Pakuan	Narmada	Agroforestry	I Gusti Koang Martika, SP
79	Kupang	Bethesda	Penfui Timur	Kupang Tengah	Agroforestry	Sarlintje A. Blegur, SST
80	Sikka	Paparesa	Pruda	Waiblama	Agroforestry/kemiri, jambu mete, padi, jagung, kakao dan kacang tanah	Franciskus PP Carvallo
81	Sikka	Natu	Pruda	Waiblama	Agroforestry/kemiri, jambu mete, padi, jagung, kakao dan kacang tanah	Franciskus PP Carvallo
82	Flores Timur	Peduli 2	Mokantarak	Larantuka	Penanaman, pemeliharaan dan pemanenan hasil hutan non kayu	Hindradjid
83	Mempawah	Aracis	Malikian	Mempawah Hilir	KBR	Arief Suwondo, S.Hut
84	Mempawah	Sinar Sebukit	Pasir	Mempawah Hilir	KBR	Arief Suwondo, S.Hut
85	Mempawah	Subur Jaya	Sungai Rasau	Sungai Pinyuh	-	Yanuar, SP
86	Mempawah	Usaha Parit Latong	Jungkat	Siantan	HR	Yanuar, SP
87	Kotawaringin Barat	Dayak Misik	Mulya Jadi	Pangkalan Banteng	HTR	Tria

Tabel 1.7 Daftar Fasilitas KTH Tingkat Madya per provinsi Tahun 2019 Lanjutan

No	KABUPATEN	NAMA KTH	ALAMAT KTH		KEGIATAN	PENYULUH PENDAMPING
			DESA/KEL	KECAMATAN		
88	Kotawaringin Barat	Nyomba Jaya	Penyombaan	Arut Utara	HTR	Ali Sadikin, S.Hut
89	Kotawaringin Barat	Komunitas Karya Masorian	Kotawaringin Hilir	Kotawaringin	HKM	Eltric Yoga W.N, S.Hut
90	Lamandau	Berkat Usaha II	Lubuk Hijau	Menthobi Raya	HTR	Etisen
91	Kutai Kartanegara	Bawang Payaq	Umaq Bekuay	Tabang	Budidaya: - Sarang Burung Waler -Kayu Gaharu - Kayu Sengon	(Beben Benyamin, A.Md (0813 4757 6410/ 0813 5138 8640)
92	Kota Bontang	Karya Bersama Lestari	Bontang Lestari	Bontang Selatan	pengelolaan kawasan hutan lindung pola agroforestry, pembibitan	Endang Mustinah, S.Hut
93	Paser	Tiram Mutiara	Muara Paser	Tanah Grogot	Pengolahan hasil laut berupa usaha pembuatan kerupuk udang	Hajar Intan Ramadhania, S.Hut
94	Banjarbaru	MPG Suka Maju	Landasan Ulin Utara	Liang Anggang	Agroforestry	Tri Widiyanti
95	Banjar	KTH Berkat Panimbawan	Rantau Nangka	Sungai Pinang	Agroforestry	Gusti Nova, A.Md
96	Banjar	KTH Bina Bersama	Sumber Harapan	Sungai Pinang	Agroforestry	M. Redhani Effendy, A.Md
97	Tanah Laut	KTH Bina Bersama	Telaga Langsat	Takisung	Agroforestry, HHBK madu	Maria Hadianti, S.Hut
98	Tanah Laut	KTH Harapan Binjai Sejahtera	Sungai Jelai	Tambang Ulang	HKm	Irma Lestari, S.Hut
99	Tanah Laut	KTH Subur Makmur	Telaga	Takisung	HKm	Bagus Amanu
100	Soppeng	Sipakainge	Tetewatu	Lilirilau	HHBK	Surahman, SP (0821 9393 1700)
101	Soppeng	Mattampaawalie II	Patampanua	Marioriawa	HHBK dan HTR	Muh. Sunandar, SP, MP (0853 9662 7773)
102	Gowa	Boyo Te'nea	Paranglompoa	Bontolempangan		H. Muh. Arif, S.Hut, MM
103	Gowa	Batu Sipong	Belapunranga	Parangloe		Hj. Zokhrah, S.Hut
104	Gowa	Parang Lappara	Bissoloro	Bungaya		Mansyur, S.Hut
105	Konawe Selatan	Hutan Lestari	Lamebara	Mowila	Lebah Madu, Gula Aren	Rokibah (0853 9447 0740)
106	Konawe Selatan	Wonua Lestari	Wuura	Mowila	Lebah Madu	Rokibah (0853 9447 0740)

Tabel 1.7 Daftar Fasilitas KTH Tingkat Madya per provinsi Tahun 2019 Lanjutan

No	KABUPATEN	NAMA KTH	ALAMAT KTH		KEGIATAN	PENYULUH PENDAMPING
			DESA/KEL	KECAMATAN		
107	Konawe Selatan	Bukit Hijau	Onewila	Ranomeeto	Hutan Rakyat	Desyuliasari, S.Hut (0852 4176 8882)
108	Konawe Selatan	Dwi Mekar	Morini Mulya	Landonono	Lebah Madu	Desyuliasari, S.Hut (0852 4176 8882)
109	Konawe Selatan	Sumber Sari	Sumber Sari	Moramo	Kuliner, Pertanian, PLTMH, Lin Hut, Souvenir Usaha, Wisata	Wawan Kustiawan, S.Hut (0852 2365 8888)

Tabel 1.8 Daftar Fasilitas KTH Tingkat Madya per provinsi Tahun 2018

No	KABUPATEN	NAMA KTH	ALAMAT KTH		KEGIATAN	PENYULUH PENDAMPING
			DESA/KEL	KECAMATAN		
1	2	3	4	5	7	8
1	Aceh Besar	Mandiri	Riting	Indragiri		Cut Salbiah, SP, MP
2	Bireuen	Alue Simantok	Hagu	Peudada		Sufriadi, SP
3	Bireuen	Maju Jaya	Pandak	Makmur		Irmawati, SP
4	Aceh Utara	Bukit Lapan	Cok Girek	Cok Girek		Ir. Abdul Wahab
5	Aceh Utara	Damai Hutani	Suka Damai	Geuredong Pase		Saifuddin, SP
6	Bener Meriah	Mutik	Panji Mulia I	Bukit		Ismahadi, SP
7	Bener Meriah	Weh Terjun	Bale Redelong	Bukit		Lily Elvana, S.ST
8	Deli Serdang	Gading Hijau	Karang Gading	Labuhan Deli		Pridolin Hutabarat, S.Hut
9	Langkat	KSU Bahagia Keluarga Bahari	Alur Dua	Sei Lapan		Ismail Rokan
10	Simalungun	Onkopi	Sibaganding	Girsang Sipangan Bolon		Eveline A.Napitupulu, S.Hut
11	Toba Samosir	Gapoktan Persatuan Sibisa Motung (Persamot)	Persaoran	Ajibata		Harapan Sitorus
12	Toba Samosir	Satahi	Sibide Barat	Silaen		Dahner Marpaung
13	Tapanuli Utara	Rimbanami Lestari	Perbulu 2	Tarutung		Tumpal Simaremare
14	Pakpak Barat	Pemuda Tani	Aornakan I	PGGS		Tiosni F. Bancin, SP
15	Pakpak Barat	Dos Ukur Mersada	Kuta Tinggi	Salak		Charli Silaen, S.Hut
16	Sijunjung	Murai Tinggi	Padang Laweh	Koto VII		Reny Rahmayulis, S.Hut

Tabel 1.8 Daftar Fasilitas KTH Tingkat Madya per provinsi Tahun 2018 Lanjutan

No	KABUPATEN	NAMA KTH	ALAMAT KTH		KEGIATAN	PENYULUH PENDAMPING
			DESA/KEL	KECAMATAN		
17	Padang Pariaman	Aie Badarun	Koto Dalam Barat	Padang Sago		Hery Antoni, S.Hut
18	Solok Selatan	Karya Jaya Mandiri	Lubuk Gadang Selatan	Sangir		Joni Putra, S. Hut
19	Padang	Sikayan Balumuik	Limau Manis Selatan	Pauh		Hendri
20	Sijunjung	Sejahtera	Tanjung Bonai	Sumpur Kudus		Almen
21	Pasaman Barat	Gunung Sigantang	Batahan	Ranah Batahan		Yusko Pili, S.Hut
22	Agam	Hata Meke Bersaudara	III Koto Silungkang	Palembayan		Ardinal
23	Solok	Bukik Lumuk	Aripan	X Koto Singkarak		Delfina Almaita, S. Hut
24	Solok	Tareh Mangun	Koto Gadang Guguak	Gunung Talang		Nofri Yeni, SP
25	Solok Selatan	Pakan Raba'a	Pakan Raba'a	Koto Parik GD		Joni Putra, S. Hut
26	Prabumulih	Pangkul	Cambai	Makmur Bersama		Yeyen Sunarto, S.Hut
27	Muara Enim	Pulau Panggung	Semendo Darat Laut	Seunting Jaya		Beni Rahmad, S.Hut
28	Muara Enim	Sumaja Makmur	Gunung Megang	Sari Puspa		Suroto
29	Muara Enim	Tanjung Agung	Semendo Darat Ulu	Rimba Asri		Edi Hastono
30	Musi Banyuasin	Muara Medak	Bayung Lencir	Peduli Lingkungan Lestari		Pramoe Wibowo, S.Hut
31	Musi Banyuasin	Suka Damai	Tungkal Jaya	Damai Mandiri		Yunita Aryani, SP
32	Musi Banyuasin	Karang Sari	Lalan	Mahang Jaya		Kusnadiono
33	Musi Rawas	Suka Karya	STL Lubuk Lawas	Buana Hijau Lestari		Subiyanto, SP
34	OKU Timur	Negeri Pakuan	Buay Pemuka	Suka Jaya		Sudiri, SP

Tabel 1.8 Daftar Fasilitas KTH Tingkat Madya per provinsi Tahun 2018 Lanjutan

No	KABUPATEN	NAMA KTH	ALAMAT KTH		KEGIATAN	PENYULUH PENDAMPING
			DESA/KEL	KECAMATAN		
35	OKU	Rantau Kumpai	Sosoh Buay Rayap	Sumber Rejeki		Kasduan, S.Hut, SIP
36	Musi Banyuasin	Muara Medak	Bayung Lencir	Al Barokah		Dede Wahyu
37	Pringsewu	Durian I	Margosari	Pagelaran Utara		Supeno
38	Pringsewu	Karya Makmur	Margosari	Pagelaran Utara		Supeno
39	Tanggamus	Sido Maju	Datar Lebuay	Air Nanningan		Islah Jamal
40	Tanggamus	Way Salak	Datar Lebuay	Air Nanningan		Islah Jamal
41	Tanggamus	Sidodadi I	Sinar Jawa	Air Nanningan		Mudjib, SP
42	Tanggamus	Hasil Guna	Air Bakoman	Pulau Panggung		Sagiman
43	Tanggamus	Margo Rukun VI	Ngarip	Ulu Belu		Mudjib, SP
44	Lampung Barat	Rimba Jaya	Tambak Jaya	Way Tenong		Suwarman
45	Lampung Barat	Wono Rejeki	Batu Api	Pagar Dewa		Didik Hardiyanto S
46	Lampung Barat	Jaya Makmur	Suka Makmur	Belalau		Acep Kamil
47	Lampung Barat	Wana Mahbu Lestari	Luas	Batu Ketulis		Sutopo, S. S.T
48	Lampung Barat	Wana Marga Rahayu	Semarang Jaya	Air Hitam		Rasna
49	Pringsewu	Cempaka III	Kedaung	Pardasuka		Melyani, SP
50	Pringsewu	Tunas Mekar II	Selapan	Pardasuka		Ahmad Luthfie
51	Tanggamus	Sedia Maju II	Napal	Bulok		Misni
52	Tanggamus	Citra Lestari IV	Margamulya	Kelumbayan Barat		Wiyono
53	Tanggamus	Bina Karya	Gisting Permai	Gisting		Idrun, SP
54	Tanggamus	Wana sejahtera	Way Pring	Pugung		Idrun, SP
55	Tanggamus	Karya Mukti	Penyandingan	Kelumbayan		Hipni
56	Lampung Selatan	Tunas Baru Satu	Sinar Rejeki	Jati Agung		Kori Mulyani, SP
57	Tanggamus	Tunas Jaya Anyar I	Sinar Petir	Bulok		Jumroni
58	Pesawaran	Aren Jaya	Lumbirejo	Negeri Katon		Suyanto
59	Lampung Selatan	An Nahl	Pematang Pasir	Ketapang		Mulyanah, SP
60	Lampung Utara	Sumber Rejeki	Sidakayo	Abung Tinggi		Raty Yuniarti

Tabel 1.8 Daftar Fasilitas KTH Tingkat Madya per provinsi Tahun 2018 Lanjutan

No	KABUPATEN	NAMA KTH	ALAMAT KTH		KEGIATAN	PENYULUH PENDAMPING
			DESA/KEL	KECAMATAN		
61	Lampung Tengah	Durian III	Sendang Rejo	Sendang Agung		Suhartono
62	Lampung Utara	Sidomulyo IV	Sidomulyo	Bukit Kemuning		Casmiasi
63	Tanggamus	Harapan Jaya	Kali Miring	Kota Agung Barat		Heri Nurcahyo
64	Tanggamus	Maju Lancar	Pekon Balak	Wonosobo		Kasiyanto
65	Lampung Selatan	Wana Lestari	Budi Lestari	Tanjung Bintang		Sulastri, SP
66	Rokan Hulu	Marga Tani	Rambah Muda	Rambah Hilir		Johan Wibowo, S.Hut, M.Si
67	Rokan Hulu	Cipang Makmur	Cipang Kanan	Rokan IV Koto		Satria
68	Indragiri Hilir	Setia Karya	Kempas Jaya	Kempas		Elvin
69	Indragiri Hilir	Hijau Indah	Harapan jaya	Tepuling		Andrisol
70	Indragiri Hilir	Joyo Kusumo	Bayas Jaya	Kempas		Roni Padli, S.Hut
71	Pelalawan	Bumi Minyak	Pangkalan Kerinci Timur	Pangkalan Kerinci		Brigitta Karlina Pritta, S.Hut
72	Bengkalis	Tuah Pelestarian Mangrove	Kelurahan Sungai Pakning	Bukit Baru		Syarifuddin
73	Bengkalis	Mangrove Lestari	Sejangat	Bukit Baru		Syarifuddin
74	Bengkalis	Gajah Tua Manunggal	Kesumbo Ampal	Bathin Solapan		Saibun Adelin, S.Hut
75	Bengkalis	Anak nagori	Kesumbo Ampal	Bathin Solapan		Wahudi, S.ST
76	Belitung Timur	Gapoktan Air Sambar	Tanjung Hitam	Simpang Pesak		Bambang Heryyadi, S.Hut
77	Belitung	Gunong Tajam	Kacang Botor	Badau		Hernawaty Matanari, S.Hut
78	Batam	Mandiri Bersama	Tanjung Riau	Sekupang		Karmawan
79	Bintan	Medang Kenanga	Kuala Sempang	Seri Kuala Lobam		Firman

Tabel 1.8 Daftar Fasilitas KTH Tingkat Madya per provinsi Tahun 2018 Lanjutan

No	KABUPATEN	NAMA KTH	ALAMAT KTH		KEGIATAN	PENYULUH PENDAMPING
			DESA/KEL	KECAMATAN		
80	Tanjungpinang	Sumber Rezeki	Pinang Kencana	Tanjungpinang Timur		Yuslin Taufik
81	Natuna	Gapoktan Lappan	Ceruk	Bunguran Timur Laut		M. Syamsu Ridlo, SH
82	Natuna	Makmur Jaya	Batu Gajah	Bunguran Timur		Ari Widodo, S.Hut
83	Bungo	Sungai Kelumbuk	Sungai Telang	Bathin III Ulu		Veria Yuliansyah, SST
84	Bungo	Batu Ampar	Lubuk Beringin	Bathin III Ulu		Sarwono
85	Bungo	Lubuk Telau	Dusun Baru Pelepat	Pelepat		Marlina Pasaribu
86	Bungo	Usaha Bersama	Renah Sungai Ipuh	Limbur Lubuk Mengkuang		Ika Veronika, S.hut
87	Bungo	Harapan Jaya	Tebing Tinggi	Muko Muko Bathin IV		Mahrizal, SST
88	Bungo	Sungai Miyang	Rantau Pandan	Rantau pandan		Fredy Cahyadi, SST
89	Bungo	Hidup Bersama	Sungai Beringin	Pelepat		Wirna Sari, S.Hut
90	Merangin	Langkah Maju	Tiangko	Sungai Manau		Nurjamat, SST
91	Tanjab Timur	Senang Jaya	Sungai Beras	Mendahara Ulu		Joko Triono, S.Hut
92	Rejang Lebong	Mandiri	Air Meles Atas	Selupu Rejang		Maryono, S.Hut
93	Rejang Lebong	Sumber Rejeki	Air Lanang	Curup Selatan		Siharman, SP
94	Rejang Lebong	Sinar Harapan	Air Lanang	Curup Selatan		Siharman, SP
95	Bengkulu Utara	Bina Tani	Sumber Rejo	Hulu Palik		Toteng Gunawan, SP
96	Bengkulu Utara	Tani Makmur	Suka Makmur	Giri Mulya		Sadimin, SP
97	Bengkulu Tengah	Mekar Sari	Pekik Nyaring	Pondok Kelapa		Dede Mulyana
98	Bengkulu Tengah	Donok Mandiri	Talang Donok	Bang Haji		Dede Mulyana

Tabel 1.8 Daftar Fasilitas KTH Tingkat Madya per provinsi Tahun 2018 Lanjutan

No	KABUPATEN	NAMA KTH	ALAMAT KTH		KEGIATAN	PENYULUH PENDAMPING
			DESA/KEL	KECAMATAN		
99	Seluma	Maju Bersama	Simpang	Seluma Utara		Feri Ichwansyah, S.Hut
100	Bengkulu Tengah	Pilar Indah	Susup	Merigi Sakti		Muhammad Edi
101	Kepahiang	Harapan Maju	Air Selimang	Seberang Musi		Andreas Simbolon, S.Hut
102	Lebong	Maju Jaya	Gandung	Lebong Utara		Siti Fathonah, SP
103	Bengkulu Selatan	Usaha Bersama	Merambung	Ulu Manna		Ahmad Sopian, S.Hut
104	Seluma	Giri Bangun	Giri Mulya	Ulu Talo		Asriwal, S.Hut.T
105	Tasikmalaya	Sari Tani	Cikeusal	Tanjungjaya		Jejen, SP
106	Tasikmalaya	Mekarwangi	Guranteng	Pagerageung		Endas, SP
107	Tasikmalaya	Wanamulya	Pasir Huni	Ciawi		Elis Sulistiawati, SP, MP
108	Tasikmalaya	Sari Mukti	Sirnasari	Sariwangi		Nandang Suryana
109	Pangandaran	Jaya Bojong	Bojong	Parigi		H. Uus Usep
110	Subang	Sadulur	Jalupang	Kalijati		Atim Rusdiana, SP
111	Karawang	Sumber Rejeki	Kutamaneuh	Tegalwaru		Dedih Jatnika, SST
112	Garut	Jaya Makmur	Wanajaya	Wanaraja		Syaifudin Anwar, SP, MP
113	Garut	Sukamaju	Sindanggalih	Karangtengah		Maman Hardiana
114	Garut	Rahayu Lingga Mukti Sejahtera	Linggarmukti	Sucinaraja		Edeng Supriadi
115	Bandung	Tani Mukti	Ibun	Ibun		Komarudin
116	Sumedang	Sawargi	Cikahuripan	Cimanggung		Andriyatna, A.Md

Tabel 1.8 Daftar Fasilitas KTH Tingkat Madya per provinsi Tahun 2018 Lanjutan

No	KABUPATEN	NAMA KTH	ALAMAT KTH		KEGIATAN	PENYULUH PENDAMPING
			DESA/KEL	KECAMATAN		
117	Sukabumi	Nurul Amal	Gunung Endut	Kalapanunggal		Ujang Mulyadi, S.Hut
118	Sukabumi	Lestari	Sukajaya	Pabuaran		Iman Rusmandar, S.Hut
119	Sukabumi	Wana Mitra Koridor	Cipeuteuy	Rabandungan		Entis Sutisna, S. IP
120	Sukabumi	Wana Mukti	Sukalarang	Sukalarang		Wina Kurnia Sejati, S.Hut
121	Cianjur	Sugih Tani	Cimenteng	Campaka		Tulus, SP, MP
122	Sumedang	Pasir Badak	Bongkok	Paseh		Anita
123	Cianjur	Gerbi Lestari	Cimacan	Cipanas		Wita Puspita Ningrum, S.ST
124	Cianjur	Hejo Cipruk	Gekbrong	Gekbrong		Febriyani, S.Hut
125	Sukabumi	Tunas Bangsa	Cihanyawar	Nagrak		Arie Yanuar, S.Hut
126	Bogor	Tunas Harapan	Pasir Buncir	Caringin		Maria Kurnia Nugrahani, S.Hut
127	Bogor	LBC Lestari	Cileungsi	Ciawi		Ratih Mayangsari, S.Hut
128	Lebak	Bangkit Maju Bersama	Hegamanah	Cibeber		Danang Muriantoro
129	Sukabumi	Raksamala	Pulosari	Kalapanunggal		Yoesry Hilmy
130	Majalengka	Makmur	Liangjulung	Kadipaten		Gugie Nugraha, S.Hut
131	Majalengka	Wana Bhakti	Gandasari	Kadipaten		Diwi Astriani, H PSM
132	Wonosobo	Srikandi	Wonoroto	Watumalang		Sulistiyanto, SST
133	Wonosobo	Sumber Rejeki	Bener	Kepil		Sugi Pratikno, S.Hut

Tabel 1.8 Daftar Fasilitas KTH Tingkat Madya per provinsi Tahun 2018 Lanjutan

No	KABUPATEN	NAMA KTH	ALAMAT KTH		KEGIATAN	PENYULUH PENDAMPING
			DESA/KEL	KECAMATAN		
134	Wonosobo	Kuncup Selaras	Pungangan	Mojotengah		Purniyati, A.Md
135	Kebumen	Berkah Subur	Watulawang	Pejagoan		Sri Widodo
136	Kebumen	Sri Rejeki	Pakuran	Buayan		Sarjiyem
137	Kebumen	Wiji Dadi	Sidoagung	Sruweng		Yoyok Tri Setyobudi
138	Kebumen	Karang Jambu	Tunjungseto	Sempor		Ari Tri Untoro
139	Batang	Ngudi Tani	Pesantren	Blado		Pungkas Priyanto ,SST
140	Batang	Pakis Aji	Lawangaji	Kandeman		Hendri Pujiyani,Shut
141	Batang	Karya Tani	Pesalakan	Bandar		Asikin,SP
142	Batang	Sido Maju	Kemiri Timur	Subah		Umbario,SP
143	Batang	Krido Tomo	Candi Rejo	Bawang		Siswo,SP
144	Banyumas	Sekar Jaya	Kemawi	Somagede		Muhammad Rizal, A.Md
145	Banyumas	Giri Mulya	Karang Kemojing	Gumelar		Wakhyono, SST
146	Boyolali	Serba Usaha Merapi 1	Wondoyo	Cepogo		Dewi Prasetyaning, S.Hut
147	Ngawi	Ngudi Subur	Ploso	Kendal		Ir. Udi Djatmiko
148	Madiun	Jati Mulyo	Kradinan	Dolopo		Sumedi, SP
149	Magetan	Sumber Molang	Ngiliran	Panekan		Kasmini, SP
150	Magetan	Genggong	Randu Gede	Plaosan		M. Fajar, SP
151	Jember	Wana Makmur	Seputih	Mayang		Sartono, SP
152	Jember	Sumber Lestari	Sanenrejo	Tempurejo		Imam Saikhoni, S.Hut
153	Lumajang	Wono Sejahtera	Supiturang	Pronojiwo		Amir Rusdi
154	Lumajang	Wana Bakti	Kaliwungu	Tempoh		Guntara, S.Hut

Tabel 1.8 Daftar Fasilitas KTH Tingkat Madya per provinsi Tahun 2018 Lanjutan

No	KABUPATEN	NAMA KTH	ALAMAT KTH		KEGIATAN	PENYULUH PENDAMPING
			DESA/KEL	KECAMATAN		
155	Mojokerto	Sumber Makmur	Seloliman	Trawas		Arif Darmawan, SST
156	Lamongan	Tani Subur	Kembangbahu	Kembangbahu		Nur'Aisyah, SP
157	Jombang	Guyub Santoso	Pakel	Bareng		Sukarmuji
158	Jombang	Karya Tani	Bangsri	Plandaan		Dhenny Supriyanto, SP
159	Bondowoso	Talang Rejo Tiga	Sumberkokap	Taman Krocok		Edi Yulianto, SST
160	Madiun	Ngudi Waluyo	Wungu	Wungu		Ir. Suparman
161	Madiun	Wonoreso	Nglanduk	Wungu		Ir. Suparman
162	Madiun	Rizqi Abadi	Kradinan	Dolopo		Sumedi
163	Tulungagung	Sumber Lestari	Samar	Pagerwojo		Bambang Prayitno, S.Hut
164	Probolinggo	Alam Subur	Kaliacar	Gading		Suprpto, SP., MMA
165	Probolinggo	Rimba Lestari	Opo-Opo	Krenjengan		Misna Wiyanto, SP
166	Probolinggo	Sumber Rezeki	Berani Wetan	Maron		Artono, SP
167	Probolinggo	Tani Lestari	Jurangjero	Gading		Misna Wiyanto, SP
168	Probolinggo	Tunas Harapan	Boto	Lumbang		Utomo
169	Probolinggo	Bumi Asri	Patalan	Wonomerto		Koleksom, S.Hut
170	Probolinggo	Alas Subur	Sumberkare	Wonomerto		Koleksom, S.Hut
171	Probolinggo	Sumber Puring	Tandon Sentul	Lumbang		Utomo
172	Probolinggo	Wana Makmur	Palang Besi	Lumbang		Utomo
173	Lumajang	Wono Lestari	Burno	Senduro		Nurhayadi, SP
174	Jember	Jati Mulyo	Andongsari	Ambulu		Imam Saikhoni, S.Hut

Tabel 1.8 Daftar Fasilitas KTH Tingkat Madya per provinsi Tahun 2018 Lanjutan

No	KABUPATEN	NAMA KTH	ALAMAT KTH		KEGIATAN	PENYULUH PENDAMPING
			DESA/KEL	KECAMATAN		
175	Tuban	Ngimbang Makmur	Ngimbang	Palang		Suwiyono, SP
176	Mojokerto	Sumber rejeki	Lebakjabung	Jatirejo		Eko Ermawanto, SP
177	Bojonegoro	Usaha Cepat	Bogo	Kapas		Hartanti, SP
178	Bangkalan	Lo Nyana Jaya	Soket Laok/Gundul	Tragah		Suryadi, SP
179	Lebak	Wana Lestari	Sajira	Mekar		Suma Supati
180	Lebak	Langgeng Tani	Ciakar	Gunung Kencana		Saltim
181	Pandeglang	Sumber Rejeki	Kaduengang	Cadasari		Riksan Rustiawan, S. Hut
182	Pandeglang	Karya Mekar	Cikalong	Cibitung		H. Yuswanto,SP
183	Serang	Pondok Kahuripan	Pondok Kahuru	Ciomas		Eem Emailiah, S. Hut
184	Pandeglang	KTH Resort Rancapinang	Rancapinang	Cimanggu		Yoga Fernandes, SH
185	Pandeglang	KTH Resort Kopi	Kertajaya, Tangkilsari, Cimanggu	Cimanggu		Tini Hartiningsih, S.Hut
186	Pandeglang	KTH Resort Cibadak	Cibadak, Tugu, Kramatjaya	Cimanggu		Tri Lestariningsih
187	Pandeglang	KTH Resort Padali	Padasuka, Mangkualam, Waringin Kurung	Cimanggu		Tika Swastikajaya
188	Bantul	Wono Tirto Lestari	Triharjo	Pandak		M. Aris Kusnanta, S.Hut, MP
189	Bantul	Sekar Sari	Mangunan	Dlingo		Edi Priyatno, STP

Tabel 1.8 Daftar Fasilitas KTH Tingkat Madya per provinsi Tahun 2018 Lanjutan

No	KABUPATEN	NAMA KTH	ALAMAT KTH		KEGIATAN	PENYULUH PENDAMPING
			DESA/KEL	KECAMATAN		
190	Bantul	Sido Kumpul	Selopamiro	Imogiri		Mawardi, STP, MM
191	Kulonprogo	Manunggal Karso	Giripeni	Wates		Sukarjan
192	Kulonprogo	Pamardi Kismo	Sidomulyo	Pengasih		Wahyana
193	Kulonprogo	Girindo Tani	Banjaroya	Kalibawang		Supriyanto
194	Kulonprogo	Wana Enggal Semi	Ngentak Rejo	Lendah		Wahyu Navitri
195	Kulonprogo	Omah Jamur Segar	Kaliagung	Sentolo		Alex Zubaedi
196	Gunungkidul	Sido Raharjo	Girisuko	Panggung		Trisno Budi H, S.Hut
197	Sleman	Prasojo	Bale Catur	Gamping		BL. Sudirman, SP
198	Sleman	Giri Manunggal	Margodadi	Seyegan		Kiswanti, SST
199	Sleman	Tunas Muda	Wonokerto	Turi		Umairah, SP
200	Sleman	Sido Maju	Purwobinangun	Pakem		Sri Mundayati, SP
201	Sleman	Muda Berkarya	Wukirsari	Cangkringan		Dwiantara, SST
202	Sleman	Ngudi Rejeki 1	Sambirejo	Prambanan		Supriyanto, SP
203	Jembrana	Madu Sari	Bimbing Sari	Melaya		I Nyoman Kardi
204	Jembrana	Sutra Mas	Dangin Tukadaya	Jembrana		Tri Sugiarto, S.Hut
205	Jembrana	Bunut Bolong	Manggisari	Pekutatan		I Wayan Yoga
206	Buleleng	Linggasari	Silangjana	Sukasada		Made Maha Widiyarta
207	Tabanan	Cita Wahana Lestari	Tiyingganding	Selemadeg Barat		I Putu Erman
208	Buleleng	Wana Giri Lestari	Penyabangan	Gerokgak		Ketut Sweden
209	Bangli	Glagahlinggah	Kintamani	Kintamani		I Putu Sudiarta, SP
210	Karangasem	Madu Sari	Pempatan	Rendang		I Gede Sutresna,SP

Tabel 1.7 Daftar Fasilitas KTH Tingkat Madya per provinsi Tahun 2018

No	KABUPATEN	NAMA KTH	ALAMAT KTH		KEGIATAN	PENYULUH PENDAMPING
			DESA/KEL	KECAMATAN		
211	Karangasem	Wana Lestari	Pempatan	Rendang		I Nyoman Suryanta
212	Tabanan	Madu Sari	Selabih	Selemadeg Barat		I Nyoman Arsadana
213	Buleleng	Dharma Jati	Pengulon	Gerokgak		I Ketut Wijana
214	Badung	Catur Merta	Sembung	Mengwi		Putu Agus Murjadi, S.Hut
215	Lombok Barat	Wana Karya	Kuripan Selatan	Kuripan		Akhmad Junaidi, S.ST
216	Lombok Barat	Merte Sari	Senggigi	Batu Layar		Nyoman Subrata
217	Lombok Utara	Sami Kayun	Sokong	Tanjung		Febri Cristina Tatontos, S.Hut
218	Lombok Tengah	Rimba Raya	Aik Bual	Kopang		H. Makatur Ramen, S.ST
219	Lombok Timur	Lembah Madu	Gunung Malang	Pringgabaya		Ir. Wismanuddin
220	Lombok Timur	Pade Pacu	Belanting	Gunung Malang		Sanata Sakra G, S.Hut
221	Sumbawa Barat	Belantara Hijau	Tebo	Poto Tano		Luthfiamrullah, SST
222	Sumbawa Barat	Les Matano	Belo	Jereweh		Odi Muhadi Saputra, S.Hut
223	Sumbawa	Swagotra Arthagiri	Sabedo	Utan		Khairul Ahyar, SP
224	Sumbawa	Keluarga Mandiri	Bale Brang	Utan		Arif Musnadi, SP
225	Sumbawa	Samoko	Lito	Moyo Hulu		Lalu Rinadi, SP
226	Dompu	So Hiri	Tembalae	Pajo		Iksan, SP
227	Bima	Dana Kala	Ntori	Wawo		Dedy Zulkarnain, S.Hut

Tabel 1.8 Daftar Fasilitas KTH Tingkat Madya per provinsi Tahun 2018 Lanjutan

No	KABUPATEN	NAMA KTH	ALAMAT KTH		KEGIATAN	PENYULUH PENDAMPING
			DESA/KEL	KECAMATAN		
228	Lombok Tengah	Maju Bersama	Batu Jangkih	Praya Barat Daya		I Wayan Surata
229	Lombok Tengah	Mertak Lender	Kabul	Praya Barat Daya		I Made Sukarma
230	Lombok Utara	Teledan Senggol	Pendua	Kayangan		Christin Jiwan, S.Hut
231	Kupang	Liki Tuan	Oelomin	Nekamese		Sarlintje A. Blegur, SST
232	TTU	Tunas Muda	Saenam	Miomaffo Barat		Melianus Missa, S.Hut
233	TTS	Bersatu	Bikekno	Mollo Selatan		Zadrach O. Susang, STP
234	TTS	Petra	Cendana	Kota Soe		Johanna Victoria Liu
235	TTS	Paloil Pah	Oelbubuk	Mollo Tengah		Sriyanti E. Jonga, SST
236	TTS	Tunas Muda	Nenas	Fatumnasi		Yosefnat Banfatin,SST
237	Kupang	Fe'an Bol	Camplong II	Fatuleu		Fernando Lopes De C. Magno, SST
238	Kupang	Nekamese	Ekateta	Fatuleu		Gamal Arya Widagdo, S.Hut
239	Kupang	Paloil Tob	Sillu	Fatuleu		Gamal Arya Widagdo, S.Hut
240	Sambas	Sungai Bemban	Sebusus	Paloh		Yunita Wahyuni, S.Hut
241	Kubu Raya	Madu Kelulut Batu Ampar	Batu Ampar	Batu Ampar		Syamsul Irawan S, S.Hut
242	Kubu Raya	Silvofishery Nipah Panjang	Nipah Panjang	Batu Ampar		Abang Joni, S.Hut

Tabel 1.8 Daftar Fasilitas KTH Tingkat Madya per provinsi Tahun 2018 Lanjutan

No	KABUPATEN	NAMA KTH	ALAMAT KTH		KEGIATAN	PENYULUH PENDAMPING
			DESA/KEL	KECAMATAN		
243	Landak	Pagong	Moro Betung	Meranti		Mujiman, S.Hut
244	Landak	Toak Raya	Moro Betung	Meranti		Mujiman, S.Hut
245	Nunukan	Floresta	Nunukan Barat	Nunukan		Sundari Rahmawati, Shut
246	Nunukan	Sumber Harapan	Tanjung Harapan	Nunukan Selatan		Wahyuni Sulistiawati
247	Nunukan	Tenguyun	Liang Bunyu	Sebatik Barat		Abdul Erwansyah, S.Hut
248	Tarakan	Wana Lestari	Kampung 6	Tarakan Timur		Miftachul Umum, S.Hut
249	Pulang Pisau	Hapakat Maju	Buntoi	Kahayan Hilir		Poppy Julianti, S.Hut
250	Pulang Pisau	Perjuangan Buluh 1	Kalawa	Kahayan Hilir		Dewi Ayu Susanti, S.Hut
251	Kapuas	Jaya Lestari	Tarung Manuah	Basarang		Singah, S.Hut
252	Pulang Pisau	Sumber Rezeki	Sidodadi	Maliku		Antony, S. Hut
253	Kotawaringin Barat	Rimba Aruta Berkah	Pangkut	Arut Utara		Ali Sadikin, S. Hut
254	Kota Bontang	Daun Harum	Tanjung Laut Indah	Bontang Selatan		Endang Mustinah
255	Kutai Kartanegara	Lembu Lestari	Salok Palai	Muara Badak		Sugiyono, S.Hut
256	Paser	Alas Taka	Suweto	Muara Samu		H. Achmad Hasani
257	Kutai Kartanegara	Olah Bebaya	Loa Duri Ulu	Loa Janan		Jyanthi Br Surbakti, S.Hut
258	Gorontalo	Huyula	Dulamayo Selatan	Telaga		Johan Tumbelaka
259	Gorontalo	Aren Totopo	Totopo	Bilato		Asfianti, S.Hut

Tabel 1.8 Daftar Fasilitas KTH Tingkat Madya per provinsi Tahun 2018 Lanjutan

No	KABUPATEN	NAMA KTH	ALAMAT KTH		KEGIATAN	PENYULUH PENDAMPING
			DESA/KEL	KECAMATAN		
260	Gorontalo	Bukit Pala Permai	Malahu	Limbotto		Yusuf Tasmo
261	Gorontalo	Pala Lestari	Biluhu timur	Batudaa pantai		masroni Sahran
262	Gorontalo Utara	Lembah Hijau	Dambalo	Tomilito		Rati Petrus Tammu, S.Hut
263	Bone Bolango	Lembah Lestari	Bulontala Timur	Suwawa Selatan		Ayu Makalungsenge, S.Hut
264	Bolaang Mongondow Selatan	Getsemani	Mataindo Utara	Pinolosian Tengah		Harry Makalunsenge, S.Hut
265	Minahasa Utara	Green Sylva	Kuwil Jaga VI	Kalawat		Domianus Manaya, S.Hut
266	Minahasa Selatan	Wasian	Talaitad Utara	Suluun tareran		Lenny Rorin, S.Hut
267	Minahasa Selatan	Tunas Muda Jaya	Koreng	Tareran		Verra Ch. Linelejan, S.Hut
268	Tomohon	Sarimaru	Tumatangtang I	Tomohon Selatan		Ruddy N. Manangka
269	Minahasa	Lestari	Kinaleosan	Kombi		Musa L. Potu
270	Bolaang Mongondow Utara	Sonjango Lestari	Wakat	Bolangitan Barat		Deny Widi Aryono, S.Hut
271	Bolaang Mongondow	Mekar Jaya	Monompiaan	Dumoga		Fandy Sumual, S.Hut
272	Minahasa Utara	Bintang Baru	Watudambo	Kauditan		Yetty Siska Sumule, S.Hut
273	Kepulauan Sangihe	Tulus Karya	Hangke	Tabukan Tengah Selatan		Marhaen prong, SP
274	Mamuju	Bunga Karang	Bebanga	Kalukku		Abdul Rajab Tumpang, SP
275	Mamuju	Guliling Selatan	Guliling	Kalukku		Saharuddin, S.Hut, MP
276	Mamasa	Sadandangan	Mehalaan Barat	Mehalaan		Dody, S.Hut

Tabel 1.8 Daftar Fasilitas KTH Tingkat Madya per provinsi Tahun 2018 Lanjutan

No	KABUPATEN	NAMA KTH	ALAMAT KTH		KEGIATAN	PENYULUH PENDAMPING
			DESA/KEL	KECAMATAN		
277	Mamasa	Harapan Baru	Pidara	Pidara		Ardialan, S.Hut
278	Majene	Syukur	Mekkatta	Malunda		Nurdin
279	Majene	Mesa Paham	Mekkatta	Malunda		Nurdin
280	Banggai	Sari Wana	Bolobunggang	Lobu		Yahya, S.Hut
281	Banggai Kepulauan	Wanalipu	Alakasing	Peling Tengah		Renstan Djanimo
282	Tojo Unauna	Tongku Barenge	Uematopa	Ulubongka		Helmi Fahmi Hasibuan, S.Hut
283	Tolitoli	Lambang Lestari	Kayulompa	Basidondo		Sanuddin, SP
284	Tolitoli	Anggrek Aung	Aung	Galang		Ali Imran, SP
285	Tolitoli	Rimba Jaya	Ogosipat	Basidondo		Sanuddin, SP
286	Poso	Simpotowe	Malitu	Poso Pesisir Selatan		Hikam Abdul Kadir, SP
287	Poso	Usaha Baru	Mapane	Poso Pesisir		Badron, SP
288	Sigi	Jaya Indah	Bunga	Palolo		Markus Pairunan
289	Sigi	Lestari Permai	Bakubakulu	Palolo		Markus Pairunan
290	Wajo	Malluse'tasi	Inrello	Keera		BUSTAN, S.Hut
291	Wajo	Maju Bersama	Minangatellue	Maniangpajo		BUSTAN, S.Hut
292	Soppeng	Paonge	Umpungeng	Lalabata		Asminirwanti, S.Hut
293	Soppeng	Matarunge	Barae	Marioriwawo		Ir. IDRIS
294	Soppeng	Cempalagie	PESSE	Donri donri		FITRI WULANDARI, S. Hut, M. Eng.
295	SINJAI	Wana Alam	GUNUNG PERAK	SINJAI BARAT		MUHLIS, S.Hut. M.Si

Tabel 1.8 Daftar Fasilitas KTH Tingkat Madya per provinsi Tahun 2018 Lanjutan

No	KABUPATEN	NAMA KTH	ALAMAT KTH		KEGIATAN	PENYULUH PENDAMPING
			DESA/KEL	KECAMATAN		
296	SINJAI	Wana Lamatti	LAMATTI RIAWANG	BULUPODDO		ROSMIATI SALEH, SP. M.Si
297	SINJAI	Sengkang Lestari	TALLE	SINJAI SELATAN		MUSDALIFAH MUS, S.Hut
298	Bone	Coppo Bulu	Tungke	Bengo		Muhammad Yusuf,SP,M.Si
299	Bone	Peduli Lingkungan	Palattae	Kahu		Muhlis, SP
300	Bulukumba	Oro Bukit Emas	Orogading	Kindang		Edwin N Lahasima, S.Hut
301	Bulukumba	Mabulo Sibatang	Bulu Lohe	Rilau Ale		M. Imron Zainal, S.Hut
302	Bantaeng	Cempaka Indah	Campaga	Tompobulu		M. Imran Zainal
303	Bantaeng	Kaki Bukit	Pabentengan	Eremerasa		H. Kahar Alam, S.Hut
304	Maros	Sipatuo	Purnakarya	Tanralili		Ramli, SP
305	Maros	Tunas Muda	Labuaja	Cenrana		Darwis Massing, S.Hut
306	Maros	Pao Makkajoange	Leang - leang	Bantimurung		Napsiah, S. Hut
307	Maros	Menggenre	Samaenre	Mallawa		Muh Yusuf, S. Hut
308	Gowa	Sipakainga	Balasuka	Tombolopao		Mansyur, S.Hut.
309	Gowa	Harapan Mappakasunggu	Buakkang	Bungaya		Junus
310	Konawe	Sipatuo	Atodopi	Padangguni		Ismail
311	Buton	Wampayasa	Wasambaa	Lasalimu		Arifin
312	Buton	Wampowewe I	Labuandiri	Siontapina		Arifin
313	Konawe Selatan	Tunas Harapan	Angata	Angata		Rokibah
314	Bombana	Munajah	Pusueta	Poleang Utara		Edwin, S.Hut

Tabel 1.7 Daftar Fasilitas KTH Tingkat Madya per provinsi Tahun 2018

No	KABUPATEN	NAMA KTH	ALAMAT KTH		KEGIATAN	PENYULUH PENDAMPING
			DESA/KEL	KECAMATAN		
315	Konawe Utara	Samaturu	Tadoloioyo	Oheo		Sarinarulita, S.Hut
316	Konawe Utara	Asinamba	Tapuatu	Asera		Slamet Maryadi, S.Hut
317	Konawe Selatan	Dirgantara	Rambu Rambu Jaya	Ranomeeto		Rokibah
318	Konawe Selatan	Lestari	Oreo	Lainea		Ramlan
319	Kendari	Lestari	Tondonggeu	Abedi		Zainuddin
320	Kendari	Samaturu	Abeli Dalam	Puuwatu		Abdul Samad, SP
321	Kendari	Cekdam Jaya	Matabubu	Poasia		Zainuddin
322	Konawe Selatan	Bumi Hijau	Jati Bali	Ranomeeto Barat		Desyuliasari, S.Hut
323	Kolaka	Bina Baru	Induha	Latambaga		Daria Djumiaty Sumalu, SP
324	Kolaka Timur	Mondoke Hijau	Penanggo Jaya	Lambandia		Hasrina
325	Kota Tidore Kepulauan	Gurua Posi-posi	Mafututu	Tidore Timur		Yulianti Syawal, S.Hut
326	Kota Ternate	Buku Manyeku	Dorari Isa	Pulau Hiri		Tetryson Pippa, S.P
327	Kota Ternate	Qahabanga Tobololo	Tobololo	Ternate Barat		Juliati R. Tahulele, S.Hut
328	Tidore Kepulauan	Uto Kabren	Kususinopa	Oba		Syamsudin Musa, S.Hut
329	Halmahera Timur	Wallukum Hijau	Wallukum	Kota Maba		Muslimah, S.Hut
330	Halmahera Timur	Rakrak Kakala	Tewil	Kota Maba		Ikrima Jafar, S.Hut
331	Tidore Kepulauan	Cipta Karya	Tomagoba	Tidore		Irwan Risvandi Asri, S.Hut
332	Sorong Selatan	Imian	Haha	Seremuk		Abdul Azis
333	Sorong Selatan	Sasnek	Sasnek	Sawiat		Salomi Rijoly

Tabel 1.8 Daftar Fasilitas KTH Tingkat Madya per provinsi Tahun 2018 Lanjutan

No	KABUPATEN	NAMA KTH	ALAMAT KTH		KEGIATAN	PENYULUH PENDAMPING
			DESA/KEL	KECAMATAN		
334	Fakfak	Kuduktubur	Wurkendik	Fakfak Barat		Domiana K. Tuturop, S.Hut
335	Kota Sorong	Matoa	Puncak Cendrawasih	Sorong Barat		Lisna Patta
336	Kota Sorong	Suagai	Saoka	Maladummes		Maximilianus Sale Sinyo
337	Jayapura	Isite	Babrongko	Ebungfauw		Margaretha T. Suebu, S.Hut
338	Jayapura	Lestari Alam	Imsar	Nimboran		Diah Eka Handayani, S.Hut
339	Merauke	Ngganggul	Samkai	Samkai		Eleonar Vivi Bosawer, S.Hut
340	Merauke	Stati Johannes	Merauke	Wasur		Soleman Matjora, S.Hut
341	Jayapura	Pelangi Kasih	Sereh	Sentani		Anita Selvi Suebu, S.Hut
342	Jayapura	Awekari	Yepase	Depapre		Mersince B.e.N Sawaki, S.Hut
343	Biak Numfor	Kabrai	Kabrai	Yendidori		Betty Lingarti Silitonga, S.Hut
344	Biak Numfor	Wanmo	Wanmo	Biak Timur		Anita Seventina Fatubun, S.Hut
345	Keerom	Gaharu	Arso IV	Skanto		Maichael K. Rahaningmas, Amd
346	Supiori	Warmasen	Wafor	Supiori Timur		Fince Lince Dimara, A.Md

Tabel 1.9 Daftar Fasilitas KTH Tingkat Madya per provinsi Tahun 2017

No	Provinsi	KABUPATEN	NAMA KTH	ALAMAT KTH		KEGIATAN	PENYULUH PENDAMPING
				DESA/KEL	KECAMATAN		
1	2	3	4	5	6	7	8
1	Aceh	Bener Meriah	Cempaka	Sinar Jaya Paya Ringkel	Bandar	Agroforestry Lamtoro dan kopi	Lily Elvana, S.ST
2	Aceh	Bener Meriah	Ulu Ni Weh	Bale Redelong	Bukit	Agroforestry alpukat dan kopi	Ismahadi, SP
3	Aceh	Aceh Besar	Lamuri Jaya	Lamreh	Mesjid Raya	Budidaya jamur tiram	Hirwansyah, S.Hut
4	Aceh	Bireun	Silva Lestari	Meunasah Alue	Jeunib	Hutan Rakyat	Sufriadi, SP
5	Aceh	Bireun	Udep Lam Dame	Seunebok Baro	Makmur	Hutan Rakyat	Irmawati, SP
6	Aceh	Bireun	Cot Manyang	Blang Kubu	Gandapura	Hutan Rakyat	Fauzah, S.Hut
7	Aceh	Pidie	Cot Keumiki	Rinti	Mutiara Timur	Hutan Rakyat	Razali, SP
8	Aceh	Pidie	Cot Lupee	Dayah Andeue	Mila	Hutan Rakyat	Nuraini, SP
9	Sumatera Utara	Langkat	Kamagahan	Kelurahan Bahorok	Bahorok	Gaharu	Heriadi, SP
10	Sumatera Utara	Deli Serdang	Serai Mangrove	Paluh Kurau	Hamparan Perak	Pembibitan	Pridolin Hutabarat, S.Hut
11	Sumatera Utara	Asahan	Cinta mangrove	Silo Baru	Silau Laut	Pembibitan	Irnawati, S.Hut
12	Sumatera Utara	Toba Samosir	Eko Lestari	Jangga Toruan	Lumban Julu	Pembibitan	Alfred Siahaan, S.Hut
13	Sumatera Utara	Simalungun	Sejahtera Mulia	Kel. Parapat	Girsang Sipangan Bolon	Agroforestry	Polman Raindo Purba, S.Hut
14	Sumatera Utara	Karo	Juma Singkelem	Dokan	Merek	Lebah madu	Fatihulbar, S.Hut
15	Sumatera Utara	Tapanuli Selatan	Melati	Sigumuru	Angkola Barat	Lebah madu	Ahmad Husein HRP, S.Hut
16	Sumatera Barat	Lima Puluh Kota	Harapan Jaya	Pandam Gadang	Gunung Omeh	Agroforestry, jamur tiram	Irwan
17	Sumatera Barat	Padang Pariaman	KTH Bukit Kandang Harimau	Sungai Buluh	Batang Anai	Agroforestry, HHBK	Hery Antoni, S.Hut
18	Sumatera Barat	Padang Pariaman	KTH Simpang Tigo Kampung Paneh	Gn. Padang Alai	V Koto Timur	Kebun bibit, HHBK jamur tiram	Arfan, A.Md
19	Sumatera Barat	Padang Pariaman	KTH Mekar Sari	Sicincin	2X11 Enam Lingsung	HHBK jamur tiram	Fikri Hadi, S.Hut
20	Sumatera Barat	Solok Selatan	LPHN Lb. Gadang Selatan	Lb. Gadang Selatan	Sangir	Agroforestry	Laila Fitriya, S.Hut
21	Sumatera Barat	Limapuluh Kota	Harapan maju	Harau	Harau	Agroforestry , pembibitan kehutanan	Mimitra Delita Putri, S.Hut

Tabel 1.9 Daftar Fasilitas KTH Tingkat Madya per provinsi Tahun 2017 Lanjutan

No	Provinsi	KABUPATEN	NAMA KTH	ALAMAT KTH		KEGIATAN	PENYULUH PENDAMPING
				DESA/KEL	KECAMATAN		
22	Sumatera Barat	Limapuluh Kota	Abadi	Kurai	Suliki	Agroforestry, pembibitan kehutanan. Pembuatan gula merah	Monalisa, S.Hut
23	Sumatera Barat	Limapuluh Kota	Topang Mosamo	Sialang	Kapur IX	Agroforestry, pembibitan kehutanan	Hady Ikhsan, S.,Hut
24	Sumatera Barat	Sijunjung	Putra harapan	Padang Laweh	Koto VII	Budidaya gaharu, budidaya karet, budidaya lebah madu	Reni R. S.Hut
25	Sumatera Barat	Sijunjung	Ingin maju	Latang	Lubuk Tarok	Budidaya gaharu, kebun bibit handtractor, budidaya lebah madu	Muryanto
26	Sumatera Barat	Agam	Beringin jaya	Gadut	Tilatang Kamang	Agroforestry, tanaman obat- obatan	Elimarni, S.Sos
27	Sumatera Barat	Padang Pariaman	Generasi Muda Patalangan (GMP)	Limau Purut	V Koto Timur	Agroforestry, tanaman obat- obatan	Windra, SP
28	Sumatera Barat	Solok	Tapi Tabek	Sei Janiah	Gunug Talung	Agroforestry, penyadapan pinus	AT Herysetiawan, SP
29	Sumatera Barat	Solok Selatan	LPHN Pasir Talang Timur	Pasir Talang Timur	Sungai Pagu	Agrosilvopasture	Yudia Falentina, A.Md
30	Sumatera Barat	Padang Panjang	HKm agroforestry aro sepakat	Lurah Koto Katik	Padang Panjang Timur	Agroforestry	Mada Rusli, S.ST
31	Sumatera Selatan	Muara Enim	Bukit Indah	Muara Danau	Semende Darat Laut	Hutan Rakyat	Beni Rahmad
32	Sumatera Selatan	Muara Enim	Karya Mandiri	Cahaya Alam	Semende Darat Ulu	Hutan Rakyat	Edi Hastono
33	Sumatera Selatan	Musi Rawas	Cerana	Marga Pupita	Megang Sakti	Hutan Rakyat	Nora, S.Hut
34	Sumatera Selatan	Ogan Komerung Ulu	Alam Hijau Lestari	Sepancar Lawang Kulon	Baturaja Timur	Hutan Rakyat	Wiarji Ari Pratiwi, S.Hut
35	Sumatera Selatan	Ogan Komerung Ulu	Pioner Jaya	Kelumpang	Ulu Ogan	Hutan Rakyat	Kasduan, S.Hut, S.IP

Tabel 1.9 Daftar Fasilitas KTH Tingkat Madya per provinsi Tahun 2017 Lanjutan

No	Provinsi	KABUPATEN	NAMA KTH	ALAMAT KTH		KEGIATAN	PENYULUH PENDAMPING
				DESA/KEL	KECAMATAN		
36	Sumatera Selatan	OKU Selatan	Jaya Teriti	Anugerah Kemu	Pulau Beringin	Hutan Rakyat	Winarsih, S.Hut
37	Sumatera Selatan	OKU Selatan	Subur Makmur	Sipatuhu Dua	Banding Agung	Hutan Rakyat	Tumin (PKSM)
38	Sumatera Selatan	Muara Enim	Maju Tani	Babatan	Semende Darat Laut	Hutan Rakyat	Rica Malasari (PKSM)
39	Lampung	Lampung Selatan	Wana Rahayu	Trimulyo	Tanjung Bintang	Hutan Rakyat	Sulastris, SP
40	Lampung	Lampung Timur	Wanatani Rejo 2	Selorejo	Batanghari	Hutan Rakyat dan HHBK	Mujiono, SP
41	Lampung	Lampung Timur	Wana Mandiri	Tlogorejo	Batanghari	Hutan Rakyat dan HHBK	Tri Endah Anggraeni
42	Lampung	Lampung Selatan	Wana Makmur	Sidoarjo	Jati Agung	Pertanian lahan kering	Kori Mulyani, SP
43	Lampung	Pesawaran	Enggal Makmur	Kebagusan	Gedong Tataan	Agroforestry	Artono
44	Lampung	Pesawaran	Wana karya	Bogorejo	Gedong Tataan	Agroforestry	Zelly Noorochim, STP
45	Lampung	Pesisir Barat	Jaya Raya	Tanjung Raya	Pesisir Selatan	Hutan Rakyat	Ahmad, SP, MMP
46	Lampung	Pesisir Barat	Wana Jaya Sejahtera	Sukamaju	Bengkunat	Hutan Rakyat	Nurdin, SP
47	Lampung	Lampung Barat	Rigis Jaya II	Rigis Jaya	Air hitam	HKm	Rasna
48	Lampung	Lampung Barat	Air Pakuan	Sukapura	Sumber Jaya	HKm	Didik Hardiyanto, SST
49	Lampung	Lampung Barat	Sumber Sari	Simpang sari	Sumber Jaya	HKm	Sunarto, AR
50	Lampung	Lampung Tengah	Dahlia	Sendang Rejo	Sendang Agung	HKm	Suhartono
51	Lampung	Lampung Utara	Sinar Kencana	Gunung Sadar	Abung Tengah	HKm	Dede Hidayat
52	Lampung	Lampung Utara	Sindang Makmur	Sindang Agung	Tanjung Raya	HKm	Basnin Robert
53	Lampung	Tanggamus	Harapan Sentosa IX	Datarajan	Ulubelu	HKm	Marsono
54	Lampung	Tanggamus	Wanatani Lestari	Air Naningan	Air Naningan	HKm	Sagiman
55	Lampung	Tanggamus	Cahaya Baru	Talang Beringin	Pulau Panggung	HKm	Badarsyah
56	Lampung	Tanggamus	Sukakarya I	Datar Lebuay	Air Naningan	HKm	Suprpto
57	Lampung	Tanggamus	Delong Selatan	Sukamaju	Ulubelu	HKm	Abdul Hakim, SP
58	Lampung	Tanggamus	Sumber Rejeki	Pekon Balak	Wonosobo	HKm	Pramono, SP
59	Lampung	Tanggamus	Lestari Jaya I	Margoyoso	Sumberejo	HKm	Daryono
60	Lampung	Tanggamus	Lebung Sari	Unggak	Kelumbayan	HKm	Hifni
61	Lampung	Tanggamus	Muara Jaya	-	Pungung	HKm	Supriyadi
62	Lampung	Tanggamus	Mugi Makmur	Batu Patah	Kelumbayan Barat	HKm	Wiyono
63	Lampung	Pringsewu	Wana Sari	Lugu Sari	Pagelaran	Hutan Rakyat	Melyani, SP
64	Lampung	Pringsewu	Wana Asri	Tanjung Rusia	Pardasuka	Hutan Rakyat	Ahmad Luthfie, SP
65	Lampung	Tanggamus	Sumber Maju	Padang Ratu	Limau	HKm	Jumroni, SP
66	Lampung	Tanggamus	Kuyung Jaya	Suka Padang	Cukuh Balak	HKm	Tularso, SP

Tabel 1.9 Daftar Fasilitas KTH Tingkat Madya per provinsi Tahun 2017 Lanjutan

No	Provinsi	KABUPATEN	NAMA KTH	ALAMAT KTH		KEGIATAN	PENYULUH PENDAMPING
				DESA/KEL	KECAMATAN		
67	Lampung	Pesawaran	Lestari III	Pesawaran	Kedondong	Hutan Rakyat	Hazairin, SP
68	Lampung	Pesawaran	Jaya Tani	Pekon Ampai,	Marga Punduh	Hutan Rakyat	Jodi Harapan P
69	Lampung	Pesawaran	Sanggi Mandiri	Sanggi	Padang Cermin	Hutan Rakyat	Suyoto, SP
70	Lampung	Lampung Timur	Wono Lestari	Labuhan Ratu Danau	Way Jepara	Hutan Rakyat	Suyanto, SP
71	Lampung	Lampung Timur	Wana Sumber Karya	Sadar Sriwijaya	Bandar Sribawono	Hutan Rakyat	I Made Murdita
72	Lampung	Lampung Selatan	Ranggai Sejahtera	Rangai Tritunggal	Katibung	HKm	Bambang Sudrasman
73	Lampung	Lampung Selatan	Marga Mukti	Marga Jaya	Sragi	Agroforestry/Budidaya Lebah Madu	Mulyanah, SP
74	Riau	Bengkalis	Tunas Harapan	Pakning Asal	Bukit Batu	Budidaya lebah madu	Nurhadi Rohim, S.Hut
75	Riau	Rokan Hulu	Margo Mulyo	Sikebo Jaya	Rokan IV Koto	Budidaya jamur	Johan Wibowo, S.Hut
76	Riau	Kuantan Singingi	Barokah	Suka Maju	Singing Hilir	Budidaya jamur	Sainnudin, NST
77	Riau	Kuantan Singingi	Bukit Hijau	Air Buluh	Kuantan Mudik	Budidaya Tanaman Jernang	Rohani Murti. T
78	Riau	Pelalawan	Segati Makmur Bersatu	Segati	Langgam	Budidaya lebah madu	Birgitta Karlina, S.Hut
79	Bangka Belitung	Bangka	Panca Indah Lestari	Bukit Layang	Bakam	HTR	Ade Irma Sembiring, S.Hut
80	Bangka Belitung	Bangka Tengah	Karomah	Lubuk Lingguk	Lubuk Besar	HHBK budidaya lebah madu	Mirwanto
81	Bangka Belitung	Bangka Tengah	Gempa 01	Kurau Barat	Koba	Eko wisata mangrove	Harowansa Edi Admaja, SP
82	Bangka Belitung	Bangka Timur	Setia Bakti	Jangkang	Dendang	HTR	Binsar Daulay, S.Hut
83	Bangka Belitung	Belitung	HKm Seberang Bersatu	Juru Seberang	Tanjung Pandan	Pengembangan jasa lingkungan, Silvofishery, ekonomi kreatif	Dian Purwanti, SP
84	Bangka Belitung	Belitung	HKm Gurok Beraye	Kacang Butor	Badau	Hkm, Ekowisata	Hernawaty Matanari, S.Hut
85	Jambi	Tanjab Timur	Mencolok II	Mencolok laut, RT. 01/03	Mendahara Ulu	HTR, lebah madu, jamur tiram	Joko Triono, S.Hut

Tabel 1.9 Daftar Fasilitas KTH Tingkat Madya per provinsi Tahun 2017 Lanjutan

No	Provinsi	KABUPATEN	NAMA KTH	ALAMAT KTH		KEGIATAN	PENYULUH PENDAMPING
				DESA/KEL	KECAMATAN		
86	Jambi	Bungo	Sekampil Jaya	Sekampil	Pelepat	Budidaya tanaman durian, jengkol, karet, gaharu	Wirna Sari, S.Hut
87	Jambi	Bungo	Ulu Simpang Duo	Senamat Ulu	Bathin III	Hutan Rakyat, gaharu, kakao	Fredy Cahyadi, S.Hut
88	Jambi	Kerinci	Bina Karya	Koto Tengah	Siulak	Hutan Rakyat, Tanaman lahan tegakan, agroforestry	Alexander Mirza, SPKP
89	Jambi	Sarolangun	Tunas Berkembang	Sungai Bemban	Batang Asai	Pengolahan kepayang menjadi minyak kepayang	Kholidin, S.ST
90	Jambi	Tebo	Kasang Panjang	Sungai Jernih	Muara Tabir	HTR	Paidin
91	Jambi	Kerinci	Bina Bersama	Air Betung	Gunung Kerinci	HTR bambu, nilam, kayu manis, kopi	Urip Azhari, S.Hut, M.Si
92	Bengkulu	Lebong	Cemara	Tabeak Blau I	Lebong Atas	Gula Semut	Fahriza Sukmanda, S.Hut
93	Bengkulu	Rejang Lebong	Harapan Maju	Samberejo	Selupu Rejang	Agroforestry	Maryono, S.Hut.T
94	Bengkulu	Seluma	Lembah Hijau	Pagar	Ulu Talo	Agroforestry	Asriwal, S.Hut.T
95	Bengkulu	Bengkulu Selatan	Budaya Alam	Palak Bengkerung	Air Nipis	Agroforestry	Adi Chandra, S.Hut
96	Bengkulu	Bengkulu Tengah	Makmur Bersama	Rindu Hati	Taba Penanjung	Agroforestry	Hapson Nasir
97	Bengkulu	Rejang Lebong	Tunas Baru	Sumber Urip	Selupu Rejang	Budidaya lebah madu, perkebunan kopi, tanaman semusim (sayur- sayuran), jeruk gerga	Maryono, S.Hut
98	Bengkulu	Rejang Lebong	Tunas Harapan	Air Lanang	Curup Selatan	Agroforestry	Siharman
99	Bengkulu	Bengkulu Tengah	Karya Budi Tani	Arga Indah II	Merigi Sakti	Agroforestry, pembibitan KBR	M. Edi
100	Bengkulu	Bengkulu Selatan	Simba Jaya	Kayu Ajaran	Ulu Manna	Agroforestry	Ahmad Sopian, S.Hut
101	Bengkulu	Seluma	Jaya Makmur	Penago II	Ilir Talo	Gula kelapa, gula semut. Budidaya lebah madu	Fery Ichwansyah, S.Hut

Tabel 1.9 Daftar Fasilitas KTH Tingkat Madya per provinsi Tahun 2017 Lanjutan

No	Provinsi	KABUPATEN	NAMA KTH	ALAMAT KTH		KEGIATAN	PENYULUH PENDAMPING
				DESA/KEL	KECAMATAN		
102	Bengkulu	Seluma	Harapan Bersama	Kelurahan Puguk	Seluma Utara	Agroforestry, anyaman, budidaya lebah madu	Lilian Aprianti, S.Hut
103	Jawa Barat	Pangandaran	Sulanjaya	Cikakalong	Sidomulih	HR/Jamur Tiram	Rita Marita, S.Hut
104	Jawa Barat	Pangandaran	Mekarjaya III	Sidamulya	Pangandaran	HR/Jamur Tiram	Karso, SP
105	Jawa Barat	Bogor	Barokah	Leuwibatu	Rumpin	Pembibitan, pupuk bokhasi	Sarah Widyatami, S.Hut
106	Jawa Barat	Sumedang	Mekarjaya	Cinanjung	Tanjungsari	Agroforestry	Ita Purwita, S.Hut
107	Jawa Barat	Garut	Hegarmanah	Karangtengah	Kadungora	HR, PLBTH, PMPBK	Yuli Ekowati, S.Hut
108	Jawa Barat	Cianjur	Nusa Indah	Sukatani	Haurwangi	Pembibitan HR	N. Jaojah
109	Jawa Barat	Sukabumi	Saayana	Nyalindung	Nyalindung	Agroforestry	Endang Suhendar, S.Hut, M.Si
110	Jawa Barat	Bogor	Mekarwangi II	Cibodas	Jonggol	Hutan Rakyat	Edi Pramudia, S.ST
111	Jawa Barat	Bogor	Taruna Tani	Karyasari	Leuwiliang	Agrofoestry	Sarah Widyatami, S.Hut, MM
112	Jawa Barat	Bogor	Kiarasari Lestari	Kiarasari	Sukajaya	Hutan Rakyat	Syarif Hidayat
113	Jawa Barat	Subang	Tani Makmur	Cijambe	Cijambe	Hutan Rakyat	Kaswin, SP
114	Jawa Barat	Subang	Sumber Lestari	Cibuluh	Tanjungsiang	Hutan Rakyat	Ajid Abdulah, SP
115	Jawa Barat	Subang	Karya Lestari	Koranji	Purwodadi	Agrofoestry	Entan Sukardi
116	Jawa Barat	Sukabumi	Bina Tani	Cikahuripan	Cisolok	Hutan Rakyat/agroforestry	Budi Komara
117	Jawa Barat	Sukabumi	Giri Mukti	Giri Jaya	Cidahu	Hutan Rakyat/Persemaian	Supyadi
118	Jawa Barat	Cianjur	Sumber Tani	Cikadu	Cikadu	Hutan Rakyat	Aan, SP
119	Jawa Barat	Cianjur	Laduni Mutiara Lestari	Sukaesmi	Sukaesmi	Lebah madu	Dedi Kusnadi, SP
120	Jawa Barat	Cianjur	Subur Tani	Pananggapan	Cibinong	Hutan Rakyat	Amar Romidin Sumarga, SP
121	Jawa Barat	Bandung	Karya Tani Mandiri	Citaman	Nagreg	HR/Persemaian	Lukman Nulhakim
122	Jawa Barat	Bandung	Giri Mukti	Sukanegara	Soreang	Agrofoestry	Jujang Rusyana, A.Md
123	Jawa Barat	Bandung Barat	Sugih Tani	Baranangsiang	Cipongkor	Agrofoestry	Yudha Purnama, S.Hut
124	Jawa Barat	Garut	Bina Bakti	Tanjung Karya	Samarang	Hutan Rakyat	Cece

Tabel 1.9 Daftar Fasilitas KTH Tingkat Madya per provinsi Tahun 2017 Lanjutan

No	Provinsi	KABUPATEN	NAMA KTH	ALAMAT KTH		KEGIATAN	PENYULUH PENDAMPING
				DESA/KEL	KECAMATAN		
125	Jawa Barat	Garut	Hidayah	Cipareun	Cibiuk	Hutan Rakyat	Dadang Darsono
126	Jawa Barat	Garut	Bina Tani Utama	Kadongdong	Banjarwangi	Hutan Rakyat	Suherman, SP
127	Jawa Barat	Ciamis	Harapan Mulya II	Sindanglaya	Sukamantri	Hutan Rakyat	Edi Muhyidin, SP
128	Jawa Barat	Ciamis	UMHR Lestari Sabanda	Nasol	Cikoneng	HR/PLBTH	Eem, SP
129	Jawa Barat	Tasikmalaya	Mekarjaya VI	Karanglayung	Karangjaya	Persemaian	Nanang Nuryana
130	Jawa Barat	Tasikmalaya	Sukasih	Eureun Palay	Cibalong	Agrofoestry	Cecep Bulkini, SP
131	Jawa Barat	Pangandaran	Jembar	Limus Gede	Cimerak	Hutan Rakyat	Haen Hendrik, SP
132	Jawa Barat	Majalengka	Pemuda Tani Mandiri	Kulur	Majalengka	HR/HHBK	Yoyon Sismaya, S.Hut
133	Jawa Barat	Majalengka	Citiga	Girimukti	Malausma	Agrofoestry	Hendrik Siswoyo, SST
134	Jawa Barat	Kuningan	Sakerta Timur II	Sakerta Timur	Darma	Hutan Rakyat	Karsim Setiaana, SST
135	Jawa Barat	Kuningan	Pemuda Tani Karya Mandiri	Cipancur	Kalimanggis	Hutan Rakyat	Suali, SST
136	Jawa Barat	Cirebon	Kemojing	Walahar	Gempol	HR/AF/PLBTH	Dede Dharsono, S.Hut
137	Jawa Barat	Cirebon	Rimba Lestari	Kedondong Kidul	Dukupuntang	HR/AF/lebah madu	Uha Suhana, SP
138	Jawa Tengah	Grobogan	Sido dadi	Nginduk	Gabus		Oktavianus L., S.Tp
139	Jawa Tengah	Grobogan	Among Mitro	Banjarejo	Gabus		Oktavianus L., S.Tp
140	Jawa Tengah	Blora	Sumber Tani	Nglobo	Jiken		Tri Widodo, SP
141	Jawa Tengah	Kudus	Culo Saloko I	Rahtayu	Gebog		Ahmad Hidayatul Biri, SP
142	Jawa Tengah	Pati	Wana Sari Purwajat	Gunungsari	Tlogowungu		Sri Hastuti, SP
143	Jawa Tengah	Pati	Dadi Mulyo	Tanjungsari	Tlogowungu		Yohan Surtiani, S.Hut. MT
144	Jawa Tengah	Rembang	Makmur	Sanetan	Sluke		Sabatin Agus Susilo, SST
145	Jawa Tengah	Semarang	Sidodadi II	Kawengen	Ungaran Timur		Kartikaningrum Ika, S.Hut
146	Jawa Tengah	Semarang	Subur Dua	Nyatnyono	Ungaran Barat		Sri Puatin, S.Hut. M.Si
147	Jawa Tengah	Boyolali	Ngudi Utomo	Sukerejo	Musuk		Kukuh Subiyanto, SP
148	Jawa Tengah	Boyolali	Taruna Tani	Kembangsari	Musuk		Suranto

Tabel 1.9 Daftar Fasilitas KTH Tingkat Madya per provinsi Tahun 2017 Lanjutan

No	Provinsi	KABUPATEN	NAMA KTH	ALAMAT KTH		KEGIATAN	PENYULUH PENDAMPING
				DESA/KEL	KECAMATAN		
149	Jawa Tengah	Pekalongan	Nyi Parijotho	Kayu Puring,	Petung kriyono		Tato, S.Hut
150	Jawa Tengah	Pekalongan	Rejeki Dipo	Talun	Talun		Suoprapto, S.Hut
151	Jawa Tengah	Tegal	Manunggal	Gunung Agung	Bumi Jawa		M. Amin Amanto, S.Hut
152	Jawa Tengah	Brebes	Rimba Lestari	Cukuya	Banjarharjo		Dukri, SP
153	Jawa Tengah	Brebes	Dewi Sri	Grinting	Bula Kamba		Dadi Fakur, SP
154	Jawa Tengah	Pemalang	Sejati	Bulakan	Belik		Sudirman, S.ST
155	Jawa Tengah	Cilacap	Karya Tani	Tambaksari	Wanareja		Cipto Rusmanto, SP
156	Jawa Tengah	Cilacap	Mandala Jaya makmur	Mandala	Jeruk Legi		M. Imam Arifin, SP
157	Jawa Tengah	Purbalingga	Sumber Makmur	Candinanta	Kutasari		Dwi Sulistyono, S.Hut
158	Jawa Tengah	Kebumen	Margo Rahayu	Grengseng	Karanganya		Triyono, S.TP
159	Jawa Tengah	Kebumen	Klanceng Barokah	Kalipoh	Ayah		Loso Riyanto, S.TP
160	Jawa Tengah	Purworejo	Ngudi Rukun	Durensari	Begelen		Teguh Santoso, S.Hut
161	Jawa Tengah	Wonosobo	Sumber Alam	Karangsari	Sapuran		Rifai Hafidz. R, S.Hut
162	Jawa Tengah	Wonosobo	Usaha Tani	Tempurejo	Kalibawang		Aris Jatmiko, S.Hut, M.Sc
163	Jawa Tengah	Magelang	Rukun	Pringombo	Tempuran		Ngadiso
164	Jawa Tengah	Sragen	Tani Subur Jati	Donoyudan	Kalijambe		Suparmo, SP
165	Jawa Tengah	Wonogiri	Wana Ngudi Rejeki	Jendi	Selogiri		Kaiman, SP
166	Jawa Tengah	Klaten	Sri Gunung	Gunung Gajah	Bayat		Tuhu Suprapti, A.Md
167	Jawa Tengah	Karanganyar	Agung Rejeki	Dukuh	Ngargoyoso		Joko Purnomo, S.Hut
168	Jawa Timur	Pasuruan	Sumber Rejeki	Tempuran	Pasrepan	Hutan Rakyat, kripik pisang, kopi bubuk	Sunoto, SP
169	Jawa Timur	Mojokerto	Bina Warga	Rejosari	Jatirejo	Ekowisata, kerajinan bambu, lebah madu	Eko Ermawanto, SP
170	Jawa Timur	Trenggalek	Rimbun Tunas Makmur	Bendorejo	Pogalan	Pembibitan	Heru Suchayono, SST
171	Jawa Timur	Ngawi	Alas Tinoto	Pocol	Sine	Hutan Rakyat	Rudy Hartono, SP
172	Jawa Timur	Magetan	Plosorejo	Krowe	Lembeyan	Hutan Rakyat	Karnoto, SP

Tabel 1.9 Daftar Fasilitas KTH Tingkat Madya per provinsi Tahun 2017 Lanjutan

No	Provinsi	KABUPATEN	NAMA KTH	ALAMAT KTH		KEGIATAN	PENYULUH PENDAMPING
				DESA/KEL	KECAMATAN		
173	Jawa Timur	Bangkalan	Sukses Bersama	Alas Kembang	Burneh	HR, pembuatan tusuk sate	Suryadi
174	Jawa Timur	Pasuruan	Sido Rukun I	Panditan	Lumbang	Hutan Rakyat	Dwi Juli Santoso, SP
175	Jawa Timur	Magetan	Tani Maju	Sumber Sawit	Sidorejo	Hutan Rakyat	Moh Johar, SP
176	Jawa Timur	Pacitan	Wana Boga	Donorejo	Donorejo		Slamet Riyanto, SP
177	Jawa Timur	Pacitan	Wono lestari I	Pager Kidul	Sudimoro		Ady Satriawan, S.Hut
178	Jawa Timur	Ponorogo	Manunggal lestari	Karangpatihan	Balong		N. Een Siti Fatimah
179	Jawa Timur	Ponorogo	Argo lestari	Wayang	Pulung		Anton Arifi Siskarya, S.Hut
180	Jawa Timur	Tulungagung	Wonodadi	Sumberbendo	Pucanglaban		Widodo, SP
181	Jawa Timur	Tulungagung	Kelompok petani hutan rakyat wono lestari	Kalibatur	Kalidawir		Hartono, S.Hut
182	Jawa Timur	Tulungagung	Kelompok petani hutan rakyat wono joyo	Tanggunggunung	Tanggung gunung		Agus Priyono, S.Hut
183	Jawa Timur	Kediri	Mekar sari	Besowo	Kepung		Suparjo, SP
184	Jawa Timur	Kediri	Lestari	Parang	Banyakan		Dwi Sih Pratignyo
185	Jawa Timur	Malang	Wana boon pring	Sanankerto	Turen		Supar, SP
186	Jawa Timur	Malang	Rukun makmur	Duwet Krajan	Tumpang		Agus Hariyono, SP
187	Jawa Timur	Malang	Agung lestari I	Pondok agung	Kasembon		Swasono Napeco, SP
188	Jawa Timur	Nganjuk	Rukun mulyo	Blongko	Ngentos		Sudarno, S.Hut
189	Jawa Timur	Nganjuk	Sumber pangan	Ngilaman	Sawahan		Setyaji
190	Jawa Timur	Nganjuk	Purbojati	Wilangan	Wilangan		Bambang W., SP
191	Jawa Timur	Nganjuk	Tani makmur jaya	Joho	Pace		Nery Yulicha N, R., S.Hut
192	Jawa Timur	Tuban	Sumber rejeki	Ketodan	Jatirogo		Sarpan, SP
193	Jawa Timur	Tuban	Tekad makmur	Banyu Urip	Senori		Subroto
194	Jawa Timur	Bojonegoro	Wiji wana lestari	Geneng	Margomulyo		Prawoto, SP
195	Jawa Timur	Lumajang	Taman sari	Tamanayu	Pronojiwo		Amir Rusdi
196	Jawa Timur	Lumajang	Mulyo rejo	Tunjung	Gucialit		Slamet Hariyanto
197	Jawa Timur	Jember	Sanutuso II	Sumberpakem	Sumberjambe		Sariadi, SP
198	Jawa Timur	Jember	Abadi	Jumerto	Patrang		Ida Rodeyah, S.Hut

Tabel 1.9 Daftar Fasilitas KTH Tingkat Madya per provinsi Tahun 2017 Lanjutan

No	Provinsi	KABUPATEN	NAMA KTH	ALAMAT KTH		KEGIATAN	PENYULUH PENDAMPING
				DESA/KEL	KECAMATAN		
199	Jawa Timur	Jember	Kemundungan	Pakis	Panti		Sunarwadi
200	Jawa Timur	Probolinggo	Putra mandiri	Boto	Lumbang		Hartoyo, SP
201	Jawa Timur	Bondowoso	Sejahtera;	Kretak	Taman Krocok		Edi Yulianto, SST
202	Jawa Timur	Pamekasan	Margotrisno	Larangan Badung	Palengaan		Eka Susilawati, S.Pt
203	Jawa Timur	Pamekasan	Jati wangi	Blumbungan	Larangan		M. Efendi
204	Jawa Timur	Sumenep	Abadi Jaya	Poteran	Talango		Agus Kadarisman, S.Hut
205	Jawa Timur	Sumenep	Sambari indah	Tamidung	Batang-batang		Madjaha, SP
206	Banten	Lebak	Tunas Harapan	Cibungur	Cigemplong	Pembibitan dan penanaman HR	Mustofa
207	Banten	Lebak	Sugih Mukti	Citepusen	Cihara	Hutan Rakyat	Ilham Gani
208	Banten	Lebak	Wana Lestari	Muncang	Muncang	Budidaya jamur tiram	Yaya Sudarya
209	Banten	Lebak	Mekar Hasanah	Cimangenteng	Rangkasbitung	Budidaya jamur tiram	Zarkasih
210	Banten	Lebak	Wana Tani	Gunungkendeng	Gunungkencana	Hutan Rakyat	Saltim
211	Banten	Pandeglang	Sidamukti	Kadubelang	Mekarjaya	Budidaya lebah lanceng/trigona	Sumarno
212	Banten	Pandeglang	Asam arot	Tegalwangi	Menes	Persemaian	Tb. Asep Dedi Mulyadi, A.md
213	Banten	Pandeglang	Pelangi	Katumbiri	Cigeulis	Persemaian	Rd. Edi Hermawan, SP, MM
214	Banten	Pandeglang	Sinar Harapan	Ciburial	Cimanggu	Budidaya lebah lanceng	Ubaedilah
215	Banten	Pandeglang	Tunas Mandiri	Kertajaya	Sumur	Budidaya lebah lanceng	H. Yuswanto, SP
216	Banten	Pandeglang	Tanjungan Madya	Tanjungan	Cikeusik	Persemaian	Jumhana Kosasih, SP
217	Banten	Pandeglang	Karya Mekar	Citeluk	Cibitung	Persemaian	Solihin
218	Yogyakarta	Gunungkidul	Sedyo Maju	Banaran	Playen	Hutan Rakyat, ternak kambing	Sudiyarno, STP
219	Yogyakarta	Kulonprogo	Kebon Lestari	Giripurwo	Girimulyo	Hutan Rakyat	Puniman, Amd
220	Yogyakarta	Sleman	Argo makmur	Sambirejo	Prambanan	Hutan Rakyat	Supriyanto, SP
221	Yogyakarta	Kulonprogo	Gunung Bujel Asri	Sidoharjo	Samigaluh	Hutan Rakyat, wisata alam	Murni

Tabel 1.9 Daftar Fasilitas KTH Tingkat Madya per provinsi Tahun 2017 Lanjutan

No	Provinsi	KABUPATEN	NAMA KTH	ALAMAT KTH		KEGIATAN	PENYULUH PENDAMPING
				DESA/KEL	KECAMATAN		
222	Yogyakarta	Bantul	Wono Sanan	Bawuran	Pleret	Hutan Rakyat	S.W. Purnama, S.Hut
223	Yogyakarta	Gunung Kidul	Karya Makmur	Giring	Paliyan	Hutan Rakyat	Pramesthi Indo J, S.Hut.
224	Yogyakarta	Gunung Kidul	Sedyo Rukun	Giriharjo	Panggung	Budidaya tanaman bawah tegakan	Trisno Budi H, S.Hut.
225	Yogyakarta	Gunung Kidul	Wono Waluyo	Krambilsawit	Saptosari	Hutan Rakyat	Santhoso, S.TP.
226	Yogyakarta	Gunung Kidul	Wanalestari	Putat	Patuk	Hutan Rakyat	Sukasno Hartoyo, S.T.
227	Yogyakarta	Gunung Kidul	Sidomaju	Karangasem	Paliyan	Hutan Rakyat (kayu, bawah tegakan)	Supargiyanto, S.TP.
228	Yogyakarta	Bantul	Margo Sutro	Muntuk	Dlingo	Budidaya ulat sutera, murbei	Edi Priyatno, S.TP.
229	Yogyakarta	Bantul	Handini Sari	Argomulyo	Sedayu	Hutan Rakyat (kayu, bawah tegakan)	Ir. Wening Bayu K, M.Sc.
230	Yogyakarta	Bantul	Sidodadi 2	Sendangsari	Pajangan	Hutan Rakyat (kayu, bawah tegakan)	M. Aries K, S.Hut.,M.P.
231	Yogyakarta	Bantul	Wanaraharja	Gadingsari	Sanden	Hutan pantai, wisata alam	Susilo Dwi Hartanto, A.Md.
232	Yogyakarta	Kulonprogo	Wonojoyo	Krembangan	Panjatan	Hutan Rakyat (kayu, bawah tegakan)	Beja
233	Yogyakarta	Kulonprogo	Wonolestari	Kaligintung	Temon	Hutan Rakyat (kayu, bawah tegakan)	Sudarsana, Haryadi, S.P.
234	Yogyakarta	Kulonprogo	Sido Asri	Donomulyo	Nanggulan	Hutan Rakyat (kayu, bawah tegakan)	Rajiman
235	Yogyakarta	Sleman	Margi Tirto	Purwobinangun	Pakem	Hutan Rakyat (empon-empon, susu etawa)	Sri Mundayati, S.P.
236	Yogyakarta	Sleman	Manunggal	Sumberadi	Mlati	Hutan Rakyat (kayu, bawah tegakan)	Kiswanti, S.ST.

Tabel 1.9 Daftar Fasilitas KTH Tingkat Madya per provinsi Tahun 2017 Lanjutan

No	Provinsi	KABUPATEN	NAMA KTH	ALAMAT KTH		KEGIATAN	PENYULUH PENDAMPING
				DESA/KEL	KECAMATAN		
237	Yogyakarta	Sleman	Sumber Rejeki	Sumberrejo	Tempel	Hutan Rakyat (bambu, bawah tegakan)	Retno Endah S, S.P.
238	Yogyakarta	Kulon Progo	Wana Tirta	Jangkar	Temon	Konservasi Mangrove	Sudarsana haryadi,SP
239	Yogyakarta	Kulon Progo	Suko Makmur	Sendangsari	Pengasih	Hutan Rakyat, Agroforestry	Much Alex Zubaidi,S.
240	Yogyakarta	Kulon Progo	Sembodo	Hargowilis	Kokap	Hutan Rakyat, Agroforestry, Wisata Alam	Suroso
241	Yogyakarta	Kulon Progo	Taruna Tani	Hargorejo	Kokap	Hutan Rakyat, Agroforestry	Suroso
242	Yogyakarta	Sleman	Panji Makmur	Sendangsari	Minggir	Kebun Rakyat	Dewi Sulistyowati, S.P
243	Yogyakarta	Sleman	Pule Lestari	Sendang Agung	Minggir	Hutan Rakyat	Dewi Sulistyowati, S.P
244	Yogyakarta	Sleman	Jati Lestari	Sumber Agung	Moyudan	Hutan Rakyat	Dewi Sulistyowati, S.P
245	Yogyakarta	Sleman	Wana Rahayu	Sumber Rahayu	Moyudan	Hutan Rakyat	Dewi Sulistyowati, S.P
246	Yogyakarta	Sleman	Ngudi Mulyo	Purwobinangun	Pakem	Agroforestry, HHBK, mata air	Sri Mundayati, S.P
247	Yogyakarta	Sleman	Ngudi Makmur	Purwobinangun	Pakem	Agroforestry, HHBK, hutan rakyat	Sri Mundayati, S.P
248	Yogyakarta	Sleman	Manunggal II	Balecat	Gamping	Agroforestry, HHBK	BL. Sudirman, S.P
249	Yogyakarta	Sleman	Tani Rukun	Balecat	Gamping	hutan rakyat	BL. Sudirman, S.P
250	Yogyakarta	Sleman	Sejahtera	Balecat	Gamping	Hutan Rakyat, kebun	BL. Sudirman, S.P
251	Yogyakarta	Sleman	Tanimulyo	Balecat	Gamping	Hutan Rakyat,	BL. Sudirman, S.P
252	Yogyakarta	Sleman	Kembang Makmur	Balecat	Gamping	Hutan Rakyat, kebun	BL. Sudirman, S.P
253	Yogyakarta	Sleman	Rukun Santoso	Ambarketawang	Gamping	Hutan Rakyat	BL. Sudirman, S.P
254	Yogyakarta	Sleman	Sidolestari	Sidorejo	Godean	Hutan Rakyat, HHBK	BL. Sudirman, S.P

Tabel 1.9 Daftar Fasilitas KTH Tingkat Madya per provinsi Tahun 2017 Lanjutan

No	Provinsi	KABUPATEN	NAMA KTH	ALAMAT KTH		KEGIATAN	PENYULUH PENDAMPING
				DESA/KEL	KECAMATAN		
255	Yogyakarta	Sleman	Mandiri	Girikerto	Turi	Hutan Rakyat, Agroforestry, Jasa Lingkungan	Umairah, S.P
256	Yogyakarta	Sleman	Budidaya 1	Sambirejo	Prambanan	Hutan Rakyat, Agroforestry, BLBT	Supriyanto, SP
257	Yogyakarta	Sleman	Sumber Rejeki	Sumberejo	Tempel	Hutan Rakyat	Retno, ES, SP
258	Yogyakarta	Sleman	Maju Jaya	Sumberejo	Tempel	Hutan Rakyat, Agroforestry	Retno, ES, SP
259	Yogyakarta	Sleman	Ngudi Makmur	Banyurejo	Tempel	Hutan rakyat, HHBK	Retno, ES, SP
260	Yogyakarta	Sleman	Sumber Rejeki	Glagaharjo	Cangkringan	Hutan Rakyat	Sumini, SP
261	Yogyakarta	Sleman	Nyariro	Glagaharjo	Cangkringan	Hutan Rakyat, Agroforestry	Sumini, SP
262	Yogyakarta	Sleman	Sedyo Makmur	Hargobinangun	Pakem	Hutan Rakyat, Agroforestry, HHBK	Wusono
263	Yogyakarta	Sleman	Mekar	Hargobinangun	Pakem	Hutan Rakyat, Agroforestry	Wusono
264	Yogyakarta	Sleman	Anugerah	Purwobinangun	Pakem	Hutan Rakyat, Agroforestry, HHBK	Sri Mundayati, S.P
265	Yogyakarta	Sleman	Bambu Asri	Hargobinangun	Pakem	Hutan Rakyat, Agroforestry	Wusono
266	Yogyakarta	Sleman	Sedyo Makaryo	Hargobinangun	Pakem	Hutan Rakyat, Agroforestry	Wusono
267	Yogyakarta	Sleman	Jetisan	Hargobinangun	Pakem	Kebun rakyat, mata air	Wusono
268	Yogyakarta	Sleman	Ngudi Mulyo	Hargobinangun	Pakem	Kebun rakyat, mata air	Wusono
269	Yogyakarta	Sleman	Bina Harapan	Umbulhajo	Cangkringan	Hutan Rakyat, Agroforestry, mata air, jasa lingkungan	Purwoto B
270	Yogyakarta	Sleman	Rukun Makmur	Umbulhajo	Cangkringan	Hutan Rakyat, Agroforestry, HHBK	Purwoto B

Tabel 1.9 Daftar Fasilitas KTH Tingkat Madya per provinsi Tahun 2017 Lanjutan

No	Provinsi	KABUPATEN	NAMA KTH	ALAMAT KTH		KEGIATAN	PENYULUH PENDAMPING
				DESA/KEL	KECAMATAN		
271	Yogyakarta	Sleman	Ngudi Makmur	Umbulhajo	Cangkringan	Hutan Rakyat, Agroforestry	Purwoto B
272	Yogyakarta	Sleman	Rukun	Kepuharjo	Cangkringan	Hutan Rakyat, Agroforestry	Purwoto B
273	Yogyakarta	Sleman	Jambu Lestari	Kepuharjo	Cangkringan	Hutan Rakyat, Agroforestry, HHBK	Purwoto B
274	Yogyakarta	Sleman	Tani Maju	Glagaharjo	Cangkringan	hutan rakyat, kebun rakyat	Sumini, SP
275	Yogyakarta	Sleman	Dadi Mulyo	Glagaharjo	Cangkringan	Hutan Rakyat, Agroforestry	Sumini, SP
276	Yogyakarta	Sleman	Sedyo Rukun	Umbulmartini	Cangkringan	Agroforestry, Hutan	Sumini, SP
277	Yogyakarta	Sleman	Ngudi Rejeki	Gayamharjo	Prambanan	Hutan Rakyat, Agroforestry	Marjono, A.Md
278	Yogyakarta	Sleman	Sido Maju	Gayamharjo	Prambanan	Hutan Rakyat, Agroforestry	Marjono, A.Md
279	Yogyakarta	Sleman	Ngudi Waras II	Gayamharjo	Prambanan	Hutan Rakyat, Agroforestry	Marjono, A.Md
280	Yogyakarta	Sleman	Nudi Rejeki	Gayamharjo	Prambanan	Hutan Rakyat, Agroforestry	Supriyanto, SP
281	Yogyakarta	Sleman	Margo Mulyo I	Gayamharjo	Prambanan	Hutan Rakyat, Agroforestry	Supriyanto, SP
282	Yogyakarta	Sleman	Ngudi Makmur	Wukiroharjo	Prambanan	Hutan Rakyat, Agroforestry	Ir. Wening BK, M.Si
283	Yogyakarta	Sleman	Labdosari	Sambirejo	Prambanan	Hutan Rakyat, Agroforestry	Supriyanto, SP
284	Yogyakarta	Sleman	Ngudi Subur	Gayamharjo	Prambanan	Hutan Rakyat, Agroforestry	Marjono, A.Md
285	Yogyakarta	Sleman	Margo Makmur	Sumberharjo	Prambanan	Hutan Rakyat, Agroforestry, KUP	Ir. Wening BK, M.Si
286	Bali	Karangasem	Sumber Urip	Buanagiri	Bebandem	Hutan Rakyat	Juwadi, SP
287	Bali	Buleleng	Wana Amerta	Galungan	Sawan	Wisata Alam, pembibitan	Neneng Anengsih
288	Bali	Tabanan	Sekar Madu	Beja	Selemadeg Barat	Budidaya lebah madu	I Nyoman Sukarda

Tabel 1.9 Daftar Fasilitas KTH Tingkat Madya per provinsi Tahun 2017 Lanjutan

No	Provinsi	KABUPATEN	NAMA KTH	ALAMAT KTH		KEGIATAN	PENYULUH PENDAMPING
				DESA/KEL	KECAMATAN		
289	Bali	Tabanan	Kontong Sari	Gunung Salak	Selemadeg Timur	Budidaya lebah madu	I Made Wirya, SP
290	Bali	Jembrana	Sari Pertiwi-Negara	Baluk	Negara	Hutan Rakyat	Tri Sugiarto, S.Hut
291	Bali	Buleleng	Buana Amerta Sari	Sepang Kaja	Busungbiu	Hutan Rakyat	I Made Gunawan
292	Bali	Buleleng	Bambu Alam	Tigawasa	Banjar	Kerajinan Bambu dan Pembibitan	Meliya Hadi, S.Hut
293	Bali	Karangasem	Phala Mukti Bhakti	Sangkan Gunung	Sidemen	Hutan Rakyat	I Made Satra
294	Bali	Karangasem	Pule Lestari	Pempatan	Rendang	Agroforestry, Budidaya Lebah Madu	I Nyoman Suryanta
295	Bali	Badung	Merta Sari	Belok Sidan	Petang	Penangkaran Jalak Bali, Ternak Kambing, Hutan Rakyat, Lebah Madu	Probo Raharjo, S.Hut
296	Bali	Tabanan	Nyuh Gading Sejahtera	Mundeh	Selemadeg Barat	Lebah Madu, Kunyit dan Jahe	I Nyoman Sukarda
297	Bali	Tabanan	Kembang Lestari	Wangaya Gede	Penebel	Pembibitan Tanaman Kehutanan	I Made Suyasa, SIP
298	Bali	Bangli	Bulan Kuning	Bantang	Kintamani	Hutan Rakyat	I Putu Gede Suwadana, SP.
299	Nusa Tenggara Bara	Lombok Utara	Due Bareng	Salut	Kayangan	HHBK (lebah madu)	Kadis, SP
300	Nusa Tenggara Bara	Lombok Timur	Batu Bedai	Mekar Sari	Suela	HHBK (jahe gajah)	H. Karman
301	Nusa Tenggara Bara	Lombok Barat	Bensue Lestari I	Buwun Sejati	Narmada	HKM, HHBK	I Wayan Suastika
302	Nusa Tenggara Bara	Sumbawa Barat	Orong Iyus	Seloto	Taliwang	Pembibitan tanaman hutan	Odi Muhadi Putra, S.Hut
303	Nusa Tenggara Bara	Bima	Oi Rida	Maria Utara	Wawo	Hutan Kemasyarakatan	Dedy Zulkarnain, S.Hut
304	Nusa Tenggara Bara	Lombok Barat	Sukamaju II	Senggigi	Batu Layar	HKM, silvopasture, HHBK lebah trigona	Ny. Subrata, SP
305	Nusa Tenggara Bara	Lombok Tengah	Beriuk pade maju	Kute	Pujut	Hutan rakyat, silvopasture	Yuyun Yulianti

Tabel 1.9 Daftar Fasilitas KTH Tingkat Madya per provinsi Tahun 2017 Lanjutan

No	Provinsi	KABUPATEN	NAMA KTH	ALAMAT KTH		KEGIATAN	PENYULUH PENDAMPING
				DESA/KEL	KECAMATAN		
306	Nusa Tenggara Bara	Lombok Utara	Beriuik bareng pada angan	Gumantar	Kayangan	Agroforestry, HHBK lebah trigona	Christin Jiwan, S.Hut
307	Nusa Tenggara Bara	Lombok Timur	Lembah sepanggar	Gunung Malang	Pringgabaya	HKM	Yaumiddin, SP
308	Nusa Tenggara Bara	Lombok Timur	Harapan bersama	Sugian	Sambelia	Hutan rakyat pola kemitraan	Sanata Sakra Gempita, S.Hut
309	Nusa Tenggara Bara	Sumbawa Barat	Gunung Pemanto datu	Maluk	Maluk	Hutan Rakyat	Al Muarif Satria Putra, S.Hut
310	Nusa Tenggara Bara	Sumbawa	Mekarsari	Rhee Loka	Rhee	Hutan rakyat, silvopasture	L. Achiaruddin Effendi
311	Nusa Tenggara Bara	Sumbawa	Unter jontal	Batu Tering	Moyo Hulu	Hutan Rakyat	I Made Suarya, SP
312	Nusa Tenggara Bara	Sumbawa	Kokar jore	Lenangguar	Lenangguar	Hutan Rakyat	Suyatno
313	Nusa Tenggara Bara	Sumbawa	Bukit sari	Sepayung	Plampang	Hutan rakyat, HHBK lebah trigona	I Wayan Sumawa
314	Nusa Tenggara Bara	Dompu	Wadu jamba	Nangatumpu	Mannggelaewa	HKM, HHBK jahe gajah	Darman
315	Nusa Tenggara Bara	Dompu	Dorelaju	Daha	Hu'u	HHBK lebah madu hutan, empon-empon	Iksan, SP
316	Nusa Tenggara Bara	Dompu	Taqwa	Sukadamai	Mannggelaewa	HHBK jahe gajah	H. Sumanto
317	Nusa Tenggara Bara	Bima	Oi Kalate	Lesamase	Rasanae Timur	HHBK madu, anyaman	Ria Iswandari, S.Hut
318	Nusa Tenggara Tim	Kota Kupang	Sehati	Kel. Manutapen	Alak	Pemanfaatan lahan bawah tegakan dengan pengembangan tanaman jenis rimpang dan hortikultur	Marcus E. Lino, STP
319	Nusa Tenggara Tim	Kota Kupang	Sehati	Kel. Pankase Oeleta	Alak	Pengelola wisata alam	Marcus E. Lino, STP

Tabel 1.9 Daftar Fasilitasi KTH Tingkat Madya per provinsi Tahun 2017 Lanjutan

No	Provinsi	KABUPATEN	NAMA KTH	ALAMAT KTH		KEGIATAN	PENYULUH PENDAMPING
				DESA/KEL	KECAMATAN		
320	Nusa Tenggara Tim	Kab Kupang	Beteshda	Desa Oelnasi	Kupang Tengah	Pemanfaatan lahan bawah tegakan dengan pengembangan tanaman jenis rimpang dan hortikultur	Anni Ida Sitohang, SP
321	Nusa Tenggara Tim	Kab Kupang	Ta Teut Nasi	Desa Oelatimo	Kupang Timur	Pemanfaatan lahan bawah tegakan dengan pengembangan tanaman jenis rimpang dan hortikultura	Maria Yosepha Bupu, SP
322	Nusa Tenggara Tim	Kab TTS	Tunas Baru	Desa Netpala	Mollo Utara	Sentra penjualan bibit tanaman (jenis kayu-kayuan, buah-buahan, tanaman hias, persemaian tanaman kehutanan dan umbi-umbian), ternak kandang, perikanan darat	Peterus, SST
323	Nusa Tenggara Tim	Kab TTS	Sehati	Kel. Soe	Kota Soe	Perlindungan mata air, budidaya lebah madu, pengembangan ternak babi jenis Durox	Mariah E Magang, SHut

Tabel 1.9 Daftar Fasilitas KTH Tingkat Madya per provinsi Tahun 2017 Lanjutan

No	Provinsi	KABUPATEN	NAMA KTH	ALAMAT KTH		KEGIATAN	PENYULUH PENDAMPING
				DESA/KEL	KECAMATAN		
324	Nusa Tenggara Tim	Kab. Malaka	Sinar Tesa	Desa Naukekusa	Laen Manen	Pemanfaatan lahan bawah tegakan dengan pengembangan tanaman jenis rimpang dan hortikultur	Agatha Niis
325	Nusa Tenggara Tim	Kab. Malaka	Merpati	Desa Oenaek	Laen Manen	Pemanfaatan lahan bawah tegakan dengan pengembangan tanaman jenis rimpang dan hortikultura	Agatha Niis
326	Nusa Tenggara Tim	Kab. Malaka	Oreo B	Desa Naukekusa	Laen Manen	Pemanfaatan lahan bawah tegakan dengan pengembangan tanaman jenis rimpang dan hortikultura	Agatha Niis
327	Kalimantan Barat	Mempawah	Pelita	Purun Besar	Segedong	Hutan Rakyat	Sulaeman
328	Kalimantan Barat	Mempawah	Persatuan Karya Tani	Peniti Luar	Siantan	Lebah madu	Yunita Wahyuni, S.Hut
329	Kalimantan Barat	Mempawah	Madu Kelulut Galang	Galang	Sungai Pinyuh	Madu kelulut	Yanuar, SP
330	Kalimantan Barat	Sanggau	Sumber Makmur	Emberas	Tayan Hilir	Hutan Rakyat	Nono Suharno
331	Kalimantan Barat	Sanggau	Sinar Pagi;	Tanggung	Jangkang	Hutan Rakyat	Deni Hardiansyah, S.Hut
332	Kalimantan Barat	Sanggau	Rimba Bisomu	Noyan	Noyan	Hutan Rakyat	Dedi Maulana, S.Hut
333	Kalimantan Barat	Ketapang	Air Beguruh	Nanga Tayap,	Nanga Tayap	Hutan Rakyat	Abang Joni, S.Hut
334	Kalimantan Barat	Ketapang	Aman Sentosa	Sungai Awan Kiri	Muara Pawan	Hutan Rakyat	Abang Joni, S.Hut
335	Kalimantan Barat	Landak	Takong Maju	Moro Betung	Meranti	Hutan Rakyat	Mujiman, S.Hut
336	Kalimantan Barat	Kapus Hulu	Petikong Duak Kuku	Bunut	Bunut Hilir	Lebah madu	Evy Juniarty, S.Hut
337	Kalimantan Tengah	Pulang Pisau	Suka Maju	Buntoi	Kahayan Hilir	HTR jenis sengon	Olvie Christina Sumen, S.Hut

Tabel 1.9 Daftar Fasilitas KTH Tingkat Madya per provinsi Tahun 2017 Lanjutan

No	Provinsi	KABUPATEN	NAMA KTH	ALAMAT KTH		KEGIATAN	PENYULUH PENDAMPING
				DESA/KEL	KECAMATAN		
338	Kalimantan Tengah	Pulang Pisau	Lalam Bersama	Buntoi	Kahayan Hilir	HTR jenis sengon	Olvie Christina Sumen, S.Hut
339	Kalimantan Tengah	Pulang Pisau	Baru 1	Buntoi	Kahayan Hilir	HTR jenis sengon	Poppy Julienty, S.Hut
340	Kalimantan Tengah	Pulang Pisau	Buntoi 1	Buntoi	Kahayan Hilir	HTR jenis sengon	Poppy Julienty, S.Hut
341	Kalimantan Tengah	Pulang Pisau	Hijau	Buntoi	Kahayan Hilir	HTR jenis sengon	Poppy Julienty, S.Hut
342	Kalimantan Tengah	Pulang Pisau	Tunas Muda Dua	Gandang Barat	Maliku	HTR jenis sengon	Dewi Ayu Susanti, S.Hut
343	Kalimantan Tengah	Pulang Pisau	Tunas Muda Satu	Gandang Barat	Maliku	HTR jenis sengon	Dewi Ayu Susanti, S.Hut
344	Kalimantan Tengah	Pulang Pisau	Tunas Harapan Empat	Gandang Barat	Maliku	HTR jenis sengon	Antony, S.Hut
345	Kalimantan Tengah	Pulang Pisau	Tunas Harapan Tiga	Gandang Barat	Maliku	HTR jenis sengon	Ahmad Rizali Imnor, S.Hut
346	Kalimantan Tengah	Pulang Pisau	Tunas Harapan Dua	Gandang Barat	Maliku	HTR jenis sengon	Ahmad Rizali Imnor, S.Hut
347	Kalimantan Tengah	Pulang Pisau	Tunas Harapan Satu	Gandang Barat	Maliku	HTR jenis sengon	Antony, S.Hut
348	Kalimantan Tengah	Kota Palangkaraya	Lima Bersaudara	Kalampangan	Sabangau	Lebah madu	Wahidah, SP
349	Kalimantan Tengah	Gunung Mas	Nyahiton	Tewah	Tewah	Agroforestry	Yanfrit Friyadi, S.Hut
350	Kalimantan Tengah	Kota Palangkaraya	Rukun Jaya	Banturung	Bukit Batu	Lebah madu	Menlu Nixon, A.Md
351	Kalimantan Tengah	Kota Waringin Barat	Satai Jaya	Pangkut	Arut	Eukaliptus dan akasia	Ali Sadikin, S.Hut
352	Kalimantan Tengah	Kapuas	Harapan Jaya	Jln. Trans lintas Kalimantan KM.4, Desa Lunuk	Basarang	Jelutung	Singah, S.Hut
353	Kalimantan Tengah	Katingan	Mitra Harapan	Buntut Bali	Pulau Malan	Sengon dan Jabon	Yutriadi Pali Lembang, S.Hut
354	Kalimantan Selatan	Hulu Sungai Tengah	Harapan Indah	Sungai Harang	Haruyan	Hutan Rakyat	Pahlim, S.Hut
355	Kalimantan Selatan	Banjar	Gunung Ambalitau	Paramasan Atas	Paramasan	Hutan Desa	Agus Makhfudz
356	Kalimantan Selatan	Balangan	Marajai Bersinar	Marajai	Halong	Hutan Kemasyarakatan	Zaky Wardhana, S.Hut
357	Kalimantan Selatan	Banjar	Tetap langgeng	Hakim Makmur	Sei Pingna	HHBK	Rizki Anugrah. R.A., A.Md

Tabel 1.9 Daftar Fasilitas KTH Tingkat Madya per provinsi Tahun 2017 Lanjutan

No	Provinsi	KABUPATEN	NAMA KTH	ALAMAT KTH		KEGIATAN	PENYULUH PENDAMPING
				DESA/KEL	KECAMATAN		
358	Kalimantan Selatan	Tabalong	Kanaan	Mangkupum	Muara Uya	HHBK. Pembibitan Ulin dan Meranti	Warlian, S.ST
359	Kalimantan Selatan	Tabalong	Tekat Maju	Uwie	Muara Uya	Rehabilitasi lahan dan KBR	Misnariah, S.ST
360	Kalimantan Selatan	HST	Harapan Kita	Tanah Habang	Batang Alai Sel	Kayu karet dan Gaharu	Ir. M. Yusri, MM
361	Kalimantan Selatan	Tapin	Mandiri	Gunung Batu	Binuang	HR dan HHBK (Gaharu)	Sri Kustini, SP
362	Kalimantan Selatan	Tanah Bumbu	Gaharu 21	Batu Meranti	Sungai Loban	Kayu karet dan Gaharu	Eko Budi Santosa, S.Hut
363	Kalimantan Selatan	Tanah Bumbu	Pulau Damar	Saring	Kusan Kilir	Hutan Rakyat	Fazar Ciptadi, AR., S.Hut
364	Kalimantan Selatan	HSS	Lestari Pariangan	Batu Bini	Padang batung	HR, Bambu, kayu Karet dan HHBK	Zain Arafat. S.Hut
365	Kalimantan Selatan	Tanah Bumbu	Madu Lestari	Teluk Kapayang	Kusan Hulu	Hutan Rakyat dan HHBK	M. Cecep Hidayatullah
366	Kalimantan Selatan	Tanah Laut	Pinang Habang	Sei Pinang	Tambang Ulang	RHL	Ade Suharmana
367	Gorontalo	Gorontalo Utara	Agrowilis	Botuwombato	Kwandang	Penyadapan getah pinus	Nurizati, S.Hut
368	Gorontalo	Gorontalo	Melati I	Bakti	Pulububa	Pembibitan tanaman hutan	Johan Tumbelaka
369	Gorontalo	Gorontalo	Mahoni Jaya	Huntu	Batudaa	Pembuatan tanaman HR	Deyifi Flora Laode, S.Hut
370	Gorontalo	Gorontalo	Bulilopito	Modelidu	Telaga Biru	Pembuatan tanaman HR	Asfariyanti, S.Hut
371	Gorontalo	Gorontalo	Rimba Lestari	Malahu	Limboto	Produksi gula aren	Yusuf Tasmu
372	Gorontalo	Pohuwato	Pahangga Jaya	Popaya	Dengilo	Produksi gula aren	Sandi Safril, S.Hut
373	Gorontalo	Pohuwato	Alihua	Maleo	Paguat	Budidaya lebah madu	Sandi Safril, S.Hut
374	Gorontalo	Boalemo	Aren Mandiri	Bendungan	Mananggu	Produksi gula aren	Roys Mahani, S.Hut
375	Gorontalo	Boalemo	Harapan Jaya	Rumbia	Botumoito	Produksi gula aren	Roys Mahani, S.Hut
376	Gorontalo	Boalemo	Maju Bersama	Botumoito	Botumoito	Produksi gula aren	Roys Mahani, S.Hut
377	Sulawesi Utara	Minahasa Utara	Lewa	Ponto	Wori	Hkm, HD, HR	Dezy Sarah Rande, S.Hut

Tabel 1.9 Daftar Fasilitas KTH Tingkat Madya per provinsi Tahun 2017 Lanjutan

No	Provinsi	KABUPATEN	NAMA KTH	ALAMAT KTH		KEGIATAN	PENYULUH PENDAMPING
				DESA/KEL	KECAMATAN		
378	Sulawesi Utara	Bolaang mongondow	Linta Abadi	Kopandakan II	Lolayan	Pembibitan tanaman hutan dan persemaian	Zibran Polii, S.Hut
379	Sulawesi Utara	Minahasa	Kawanua	Kembuan	Tondano Utara	Hutan Rakyat	Immanuel C.A.Hombokau, SS.Hut
380	Sulawesi Utara	Bolaang Mongondow	Monompia	Sauk	Lolak		
381	Sulawesi Utara	Bolaang Mongondow	Kop Perjuangan Abadi	Kombot	Pinolosian		
382	Sulawesi Utara	Bolaang Mongondow	Kop. Bumbung Lestari	Tolotoyan	Pinolosian		
383	Sulawesi Utara	Bolaang Mongondow	Kop. Ilantat Jaya	Lungkap	Pinolosian		
384	Sulawesi Utara	Minahasa	Esa Toroan	Kombi	Kombi		
385	Sulawesi Utara	Minahasa	Rinpamu	Tombasian Atas I	Kawangkoan		
386	Sulawesi Utara	Minahasa	Noongan	Noongan	Langowan Barat		
387	Sulawesi Utara	Minahasa	Wana Lestari	Kelurahan Papakelan	Tondano Timur		
388	Sulawesi Utara	Tomohon	Totoozen	Kelurahan Kayawu	Tomohon Utara		
389	Sulawesi Utara	Kotamobagu	Sibatuon	Poyowa Besar I	Kotamobagu Selatan		
390	Sulawesi Utara	Minahasa Selatan	Karya Tani	Talaitad	Suluun Tareran		
391	Sulawesi Utara	Minahasa Utara	Pula Permai	Kelurahan Lowu Satu	Ratahan		
392	Sulawesi Barat	Polewali Mandar	Tanreangin	Pussui	Luyo	Agroforestry/Hutan Rakyat 25,50 Ha, Perkebunan kakao, ternak kambing	H. Hammaasing, SP
393	Sulawesi Barat	Polewali Mandar	Lembang Maisaang	Pao-pao	Alu	Agroforestry/Hutan Rakyat 55 Ha, perkebunan kopi dan kemiri 10 Ha, perkebunan pala 3 Ha	Arifin, SP
394	Sulawesi Barat	Polewali Mandar	Pangngulu Gigi	Kunyi	Anreapi	Hutan Rakyat 5 Ha	Ordanus, S.Hut
395	Sulawesi Barat	Mamasa	Sikamalik	Tadisi	Sumarorong	Pembibitan Hutan Rakyat 0,20 Ha	Semuel Sesa R.
396	Sulawesi Barat	Polewali Mandar	Embun Pagi	Tuttula	Tapango	Hutan Rakyat 3 Ha, pengolahan gula aren	Utoyo

Tabel 1.9 Daftar Fasilitas KTH Tingkat Madya per provinsi Tahun 2017 Lanjutan

No	Provinsi	KABUPATEN	NAMA KTH	ALAMAT KTH		KEGIATAN	PENYULUH PENDAMPING
				DESA/KEL	KECAMATAN		
397	Sulawesi Tengah	Tojo Unauna	Sari Madu	Kajulangko	Ampana Tete	Budidaya lebah madu, kakao, cengkeh	Muhsinin, S.Hut, MP
398	Sulawesi Tengah	Poso	Melati	Sepe	Lage	Budidaya lebah madu, HR	Mohamad Fuad Arif, SP
399	Sulawesi Tengah	Parigi Moutong	KTH Kayu Manis	Jono Kalora	Parigi Barat	Budidaya Lebah Madu	Markus Pairunan, SP
400	Sulawesi Tengah	Parigi Moutong	KTH Buana Makmur	Suli Indah	Parigi Barat	Pembibitan, HR dan Lebah Madu	Markus Pairunan, SP
401	Sulawesi Tengah	Sigi	KTH Pu'Katuvua	Salua	Kulawi	Pengrajin Bambu, Gula Aren dan Lebah Madu	Busranudin Dg. M, S.Hut
402	Sulawesi Tengah	Sigi	KTH Hintuvu	Mataue	Kulawi	Baju Kulit Kayu dan Pembibitan	Busranudin Dg. M, S.Hut
403	Sulawesi Tengah	Poso	KTH Kalvari	Buyumpondoli	Pamona Puselemba	HR dan Pemanfaatan Lahan kering	Ervin F. Taenggi, SP, MM
404	Sulawesi Tengah	Tolitoli	KTH Wana Lestari	Oyong	Lampasio	Budidaya Gaharu, Nantu dan Jabon	Darma Lasipu, SH
405	Sulawesi Tengah	Toli-toli	KTH Madu Alami	Paddumpu	Dampal Selatan	budidaya Lebah Madu	Moh. Sanusi Kadir, SP
406	Sulawesi Tengah	Donggala	KTH Gonengganti	Kabonga Besar	Banawa	Jasa Lingkungan	Rustam
407	Sulawesi Tengah	Banggai	KTH Kahumama	Ondo-ondolo	Batui	HR dan Persemaian	Sepriani Jome, S.Hut
408	Sulawesi Selatan	Bone	Taro Ada'	Bana	Bontocani	Penanaman kayu, lebah madu, gula aren	Syarkawi, S.Pd, MH
409	Sulawesi Selatan	Gowa	Tammuloe	Bontotanga	Bonto lempangan	Hutan Rakyat, kopi, cengkeh, ternak	H. Muh. Arif, S.Hut
410	Sulawesi Selatan	Jeneponto	Loka	Loka	Rumbia	Agroforestry, persemaian	Suhardi, S.ST
411	Sulawesi Selatan	Sinjai	Lajangnge	Talle	Sinjai Selatan	HHBK, Hutan Rakyat, Agroforestry	Musdalifah Mus, S.Hut
412	Sulawesi Selatan	Pangkep	Mattirodeceng	Tabo Tabo	Bungoro	Kebun/Hutan Rakyat	Silvana Arsyad, S.Hut

Tabel 1.9 Daftar Fasilitas KTH Tingkat Madya per provinsi Tahun 2017 Lanjutan

No	Provinsi	KABUPATEN	NAMA KTH	ALAMAT KTH		KEGIATAN	PENYULUH PENDAMPING
				DESA/KEL	KECAMATAN		
413	Sulawesi Selatan	Takalar	Melati Indah	Barugaya	Palombangkeng Utara		Agusalim
414	Sulawesi Selatan	Takalar	Kampung Beru Merdeka	Kampung Beru	Palombangkeng Utara		Mappaturung S.Hut
415	Sulawesi Selatan	Soppeng	Harapan Arappae	Gantareng	Marioriwawo		Mariana, S.Hut
416	Sulawesi Selatan	Sinjai	Lakalue	Saotengah Mattoanging	Tellu Limpoe		Lenny Marlina, S.Hut
417	Sulawesi Selatan	Sinjai	Batu Mapeppe	Bonto	Sinjai Tengah		Nurlaeli AR, S.Hut, MM
418	Sulawesi Selatan	Jeneponto	Bonto Masugi	Jenetallasa	Rumbia		Suhardi S.St
419	Sulawesi Selatan	Gowa	Makabori	Palladingan	Bonto lempangan		Andi Ihsan Idris S.Hut
420	Sulawesi Selatan	Gowa	Ere Lompoa	Bontoloe	Bonto lempangan		Ridwan Rasyid S.Hut
421	Sulawesi Selatan	Maros	Toddopulia	Toddopulia	Tanralili		Ramli S.Hut
422	Sulawesi Selatan	Maros	Malaka	Cenrana Baru	Cenrana		Darwis Massing, S.Hut
423	Sulawesi Selatan	Bantaeng	Borong Buloa	Kayu Loe	Bantaeng		Germayanti Bushal, S.Hut
424	Sulawesi Tenggara	Konawe	Fenesia Orchids Garden	Kel. Inolobungadue	Unaaha	Budidaya tanaman anggrek	Salam
425	Sulawesi Tenggara	Konawe	Samaturu	Ambe Kairi Utama	Latoma	KBR Swadaya	Tarsan
426	Sulawesi Tenggara	Konawe	Matabondu	Kel. Abuki	Abuki	Hutan Tanaman Rakyat	Lolang Lolopayung
427	Sulawesi Tenggara	Kolaka	Buana Lestari	Watalara	Baula	Hutan Rakyat	Paulina P, SP
428	Sulawesi Tenggara	Kolaka	Samaendre	Uluhbaula	Baula	Pembibitan	Daria Jumiarti, SP
429	Sulawesi Tenggara	Konawe Selatan	Mekar Sari	Jati Bali	Ranomeeto Barat	Lebah Madu	Uniar, S.Tp
430	Sulawesi Tenggara	Konawe Selatan	Dawi-Dawi	Lamba Kara	Laea	Hutan Rakyat	Desyulia Sari, S.Hut
431	Sulawesi Tenggara	Kendari	Pemerasatu	Andonouhu	Poasia	Hutan Rakyat	Abd. Samad, SP
432	Sulawesi Tenggara	Konawe Selatan	Magarsari	Landono II	Landono	Budidaya Lebah Madu	Rokibah
433	Sulawesi Tenggara	Muna	Soliwonto	Watalitu	Kambara	Hutan Rakyat	La Tolo, S.ag
434	Sulawesi Tenggara	Muna	Batumosaka	Lupia	Kambara	Hutan Rakyat	Laode Foni, SP
435	Sulawesi Tenggara	Kendari	Mataiwoi	Labibia	Mandongga	Hutan Rakyat	Mohammad Tahir, S.TP
436	Sulawesi Tenggara	Kendari	Sejahtera	Benua Nirae	Abeli	Hutan Rakyat	Zainuddin

Tabel 1.9 Daftar Fasilitas KTH Tingkat Madya per provinsi Tahun 2017 Lanjutan

No	Provinsi	KABUPATEN	NAMA KTH	ALAMAT KTH		KEGIATAN	PENYULUH PENDAMPING
				DESA/KEL	KECAMATAN		
437	Sulawesi Tenggara	Konawe	Wawonggota	Andalambe	Tonggauna	Budidaya Trigona	Herlina, SP
438	Sulawesi Tenggara	Konawe	Mepekoaso	Momea	Tongauna	Budidaya Trigona	Ismail, Sp
439	Maluku	Kota Ambon	Hunilai	Negeri Hutumuri	Leitimur Selatan	Jus pala	Lenny I.L Nanlohy, S.Hut
440	Maluku	Kota Ambon	Kehidupan	Negeri Erie	Nusa Niwe	Lebah madu	Marselitha T. Ohello, S.Hut
441	Maluku	Maluku Tengah	Mawar	Negeri Lilibooi	Leihitu Barat	Pembibitan dan minyak atsiri	Jermias J. Putinella, S.Hut
442	Maluku	Maluku Tengah	Chirsel	Negeri Suli	Salahutu	Pembibitan	Izaak A. Laisina, S.Hut
443	Maluku Utara	Ternate	Tunas Muda	Tabo	Ternate Utara	Pembibitan tanaman hutan/budidaya lebah madu	Fadli Muhidin, S.Hut
444	Maluku Utara	Ternate	Ake Guraci	Marikurubu	Ternate Utara	Pembibitan tanaman hutan	Aksariyani Aman, S.Hut
445	Maluku Utara	Tidore Kepulauan	Magura	Guraping	Oba Utara	Pembibitan dan jasa lingkungan	Mirwan Hamisi, S.Hut
446	Maluku Utara	Halmahera Tengah	Akar Mas	Wairoro Indah	Weda Selatan	Pembibitan kayu gaharu	Ferawati Munaiseche, S.Hut
447	Papua Barat	Kabupaten Sorong	Sinifagu	Desa Quadras	Kecamatan Makbon		Kalfin T. Momot, S.Hut (PK)
448	Papua Barat	Kota Sorong	Tasen Malai	Kelurahan Malai Sien	Distrik Sorong Utara		Petronela Fatem (PNS)
449	Papua	Jayapura	Ayomo	Babrongko	Ebungfauw	Agroforestry, pembibitan, Aneka usaha kehutanan	Margareth T. Suebu, S.Hut
450	Papua	Keerom	Tunas Tani	Jaifuri	Skanto	Agroforestry, rehabilitasi lahan	Michael K. Rahaningmas, A.Md

Tabel 1.10 Daftar Fasilitas KTH Tingkat Madya per provinsi Tahun 2016

No	Provinsi	KABUPATEN	NAMA KTH	ALAMAT KTH		KEGIATAN	PENYULUH PENDAMPING
				DESA/KEL	KECAMATAN		
1	2	3	4	5	6	7	8
1	Aceh	Kab. Aceh Tengah	Simahate	Kp. Dama Mulyo	Kec. Atu Lintang	Hkm, HR	Kana Emnurlis
2	Aceh	Kab. Aceh Tengah	Rimbun	Ds. Gung Singit	Kec. Silih Nara	Hkm, HR	Rizallhamzah
3	Aceh	Kab. Bener Meriah	Bina Usaha	Ds. Reronga	Kec. Gajah Putih	Hkm, HR	Idris, SP
4	Aceh	Kab. Aceh Utara	Damai Karya	Ds. Biang Minyak	Kec. Sawang	Hkm, HR	Wardiah, SP
5	Aceh	Kab. Aceh Besar	Pento Sigedoeq	Ds. Gampong Seuum	Kec. Mesjid Raya	Hkm, HR	Hirwansyah, S.Hut
6	Aceh	Kab. Bireun	Gunong Ijo	Ds. Blang Samagadeng	Kec. Pandrah	Hkm, HR	Ftiradi, S.hut
7	Aceh	Kab. Bireun	Yakin Sabe	Ds. Krueng Meusegub	Kec. Simpang Mamplam	Hkm, HR	Elfia, S.Hut
8	Aceh	Kab. Aceh Tamiang	Ujung Tamiang	Ds. Kuruk III	Kec. Seruway	Hkm, HR	Rijanalpa
9	Aceh	Kab. Bireun	Tani Makmur	Ds. Gampang Blang Mane	Kec. Peusangan Selatan	Hkm, HR	Zainuddin, S.Hut
10	Aceh	Kab. Aceh Tengah	KTH Simehate	Desa Damar Mulyo	Kec. Atu Lintang		
11	Aceh	Aceh Selatan	MPA Gampong Pasie Lembang	Desa/Gampong Pasie Lembang	Kecamatan Kluet		
12	Sumatera Utara	Kab. Deli Serdang	KTH Sada Ola Reboisasi	Desa Sukamakmur	Kec. Kotalimbaru		
13	Sumatera Barat	Kab. Padang Panjang	Agrovorestry Sawah Liek	Ds. Kampung Manggis	Kec. Padang panjang Barat	Hutan rakyat, Kopi, Jahe	Mada Rusli
14	Sumatera Barat	Kab. Dhamasraya	Kelta Sako Mandiri	Ds. Sitiung	Kec. Sitiung	Hutan rakyat, Kopi, Jabon	Zulbaini
15	Sumatera Barat	Kab. Pasaman Barat	Sukamenang Aia Kacang	Ds. Sinuruik	Kec. Talamau	Kayumanis, Aren, Kapulaga	
16	Sumatera Barat	Kab. 50 Kota	Subur Jaya	Ds. Suliki	Kec. Suliki	Hutan rakyat, Karet, Durian dll	Monalisa
17	Sumatera Barat	Kab. Agam	Bukik Godang	Ds. Sarilamak	Kec. Harau	Hutan rakyat, pembibitan	Mimitra
18	Sumatera Barat	Kab. Agam	Amanah	Ds. Salimpariak	Kec. Banuhampu	Konservasi, Agroforestry	Elniferi
19	Sumatera Barat	Kab. Agam	Cangkiang	Ds. Sianok Anam Suku	Kec. IV Koto	Agroforestry, , Mahoni, Sirian	Uri Samsuri
20	Sumatera Barat	Kab. Agam	Hutan Rimbo Wisata	Ds. Koto Tengah	Kec. Tilatang kamang	Jasling, Durian, Manggis	Elimarni
21	Sumatera Barat	Kab. Padang Pariaman	LPHN Lubuk Alung	Lubuk Alung	Kec. Lubuk Alung	Budi daya Gaharu	Joni Hendra

Tabel 1.10 Daftar Fasilitas KTH Tingkat Madya per provinsi Tahun 2016 Lanjutan

No	Provinsi	KABUPATEN	NAMA KTH	ALAMAT KTH		KEGIATAN	PENYULUH PENDAMPING
				DESA/KEL	KECAMATAN		
22	Sumatera Barat	Kab. Padang Pariaman	Usaha Mandiri	Sikucur	Kec. Koto Kampuang Dlm	Budidaya Gaharu	Arfan
23	Sumatera Barat	Kab. Solok Selatan	LPHN Bukik Panjang	Alam Pauh Duo	Kec. Pauh Duo	HHBK Jasa Lingkungan	Joni Putra
24	Sumatera Barat	Kecamatan Duo Koto	KTH Karya Setia	Jorong Setia Nagari Simpang Tonang	Kecamatan Duo Koto		
25	Sumatera Selatan	Kab. Musirawas	KTH Sinar Tani I	Ds. Trijaya	Kec. BTS Ulu	Agroforestry, Gaharu	Bambang Pratisto, SP
26	Sumatera Selatan	Kab. Pali	KTH Peduli Sampah	Ds. Abang Jaya	Kec. Tanah Abang	HR, Pembuatan Pupuk	Isman Prabujaya
27	Sumatera Selatan	Kab. Musi Rawas	KTH Cerana	Desa Marga Puspita	Kec. Megang Sakti		
28	Sumatera Selatan	Muara Enim	Bukit Indah	Desa Muara Danau	Kec Semendo		
29	Sumatera Selatan	Ogan Ilir	Harapan Baru	Kel Muara Kuang	Kec. Muara Kuang		
30	Sumatera Selatan	Musi Banyuasin	Meranti Jaya	Desa Muara Merang	Kec. Bayung Lencir		
31	Sumatera Selatan	Banyuasin	Sumber Rejeki	Desa Sebokor	Kecamatan Air Kumbang		
32	Lampung	Kab. Pesawaran	Cadasari	Ds. Banut Seberang	Kec. Way Ratai	Pembibitan Damar, Mata kucing	
33	Lampung	Kab. Pesawaran	Harum Damai	Ds. Kota Jawa	Kec. Way Khilau	Pembibitan Damar, Mata kucing	
34	Lampung	Kab. Tanggamus 3 KTH	Randu Alas	Ds. Waringin Sari	Kec. Adiluwih	Bibit,Pernakan,sen gon,aren	
35	Lampung	Kab. Tanggamus	Bakti Makmur X	Ds. Teratas	Kec. Kota Agung	Kakao,Durian, Gula aren	
36	Lampung	Kab. Tanggamus	Lestari Jaya 2	Ds. Sumber Rejo	Kec. Sumber Rejo	Gula aren, kopi,pisang,cabe	
37	Lampung	Kab. Tanggamus	Sido Lestari	Ds. Gisting Permai	Kec. Gisting	HR, Kayu2an, anggrek,pakis	
38	Lampung	Kab. Lampung Selatan	Betung Jaya	Ds. Karang Jaya	Kec. Merbau Mataram	Lebah Madu, gula aren, kayu2an	
39	Lampung	Kab. Lampung Tengah	Wana Harapan Baru	Ds. Sido Luhur	Kec. Bangun Rejo	Bibit Kayu2an, T. kambing,	

Tabel 1.10 Daftar Fasilitas KTH Tingkat Madya per provinsi Tahun 2016 Lanjutan

No	Provinsi	KABUPATEN	NAMA KTH	ALAMAT KTH		KEGIATAN	PENYULUH PENDAMPING
				DESA/KEL	KECAMATAN		
40	Lampung	Kab. Lampung Tengah	Tunas Muda II	Ds. Sido Luhur	Kec. Bangun Rejo	HR, Kayu2an, Empon2, Jamur	
41	Lampung	Kab. Lampung Barat	Wana Lesteri	Ds. Gedung Surian	Kec. Gedung Surian	Kopi, Pisang, Lebah Madu	
42	Lampung	Kab. Pesisir Barat	Bina Wana	Ds. Tribudisyukur	Kec. Kebun Tebu	Pemb. Tanaman Endemik	
43	Lampung	Kab. Pesisir Barat	Karya Mekar	Ds. Rajabasa	Kec. Bengkuntat	Damar makucing, Sengon, Aren	
44	Lampung	Kab. Pesisir Selatan	Pandawa Lestari	Ds. Pakunegara	Kec. Pesisir Selatan	Damar makucing, Sengon, Aren	
45	Lampung	Lampung Selatan	Marga Mukti	Ds. Margajasa		Pengayaan Tanaman	Samsudin
46	Riau	Kab. Bengkalis	Sumber Rezeki	Ds. Bantan Tengah	Kec. Bantan	Lebah Madu	Natalia
47	Riau	Kab. Kampar	Mandiri Gunung Jati	Ds. Koto Baru	Kec. Tapung	Karet, Merica, Madu	Junaedi
48	Riau	Kab. Kuantan Senggigi	Rimbo Kali Munjang	Ds. Perhentian Luas	Kec. Tanah Darat	Karet	Rohani Murti
49	Riau	Kab. Rokan Hulu	Master Jaya	Ds. Pasir Jaya	Kec. Rambah Hilir		
50	Riau	Kab. Kuantan Singingi	KTH Mekar Jaya	Desa Beringin Jaya	Kecamatan Singingi Hilir		
51	Riau	Kampar	Berkah Bersama	Desa Petapahan	Kecamatan Tapung		
52	Riau	Lubuk Kembang Bunga	Pemadam Jaya	Desa Air Hitam SPTN Wilayah I	Desa Air Hitam SPTN Wilayah I		
53	Riau	Kampar	Halaman Kuyang Lestari	Desa Rumbio	Kecamatan Kampar		
54	Bangka Belitung	Kab. Belitung Timur	Aik Ruak I	Ds. Simpang Tiga	Kec. Simpang Renggiang	Agroforestry	Ria Mariana, A.Md
55	Bangka Belitung	Kab. Belitung Timur	Wanita Tani	Ds. Jangkang	Kec. Dendang	Pemb.tan.hutan, Anyaman, Sirup	Binsar Daulay, S.Hut
56	Bangka Belitung	Kab. Belitung	Tebat Tetebu	Ds. Air Seruk	Kec. Siju	Agroforestry, lebah madu, rotan	Anak Agung BD, S.Hut
57	Bangka Belitung	Kab. Bangka Tengah	Gaharu Harapan I	Ds. Lubuk Pabrik	Kec. Lubuk Besar	HHBK	Mirwanto, A.Md
58	Bangka Belitung	Kab. Bangka Tengah	Gaharu Harapan II	Ds. Lubuk Pabrik	Kec. Lubuk Besar	HHBK	Erfansyah, SP

Tabel 1.10 Daftar Fasilitas KTH Tingkat Madya per provinsi Tahun 2016 Lanjutan

No	Provinsi	KABUPATEN	NAMA KTH	ALAMAT KTH		KEGIATAN	PENYULUH PENDAMPING
				DESA/KEL	KECAMATAN		
59	Bangka Belitung	Kab. Bangka Tengah	Gaharu Harapan III	Ds. Lubuk Pabrik	Kec. Lubuk Besar	HHBK, teh, daun gaharu	Erfansyah, SP
60	Bangka Belitung	Kab. Bangka Tengah	Nadi Lestari	Ds. Periang	Kec. Lubuk Besar	HHBK, penyulingan kayu putih	Mirwanto, A.Md
61	Bangka Belitung	Kab. Bangka Tengah	Air Pasir Maju	Ds. Lampur	Kec. Sungai Selan	HHBK, madu, jamur, rotan, resam	Herowansa EdiAtmaja, SP
62	Bangka Belitung	Kab. Belitung Timur	Wanita Tani	Desa Jangkang Barat	Kec. Dendang		
63	Riau	Kab. Bintan	KTH Sari Makmur	Desa Toadaya Utara	Kec. Toadaya		
64	Jambi	Kab. Bungo	Sungai Lamin	Ds. Senamat	Kec. Bathin III Ulu	Hutan Desa	
65	Jambi	Kab. Tanjab Timur	Sabar Usaha	Ds. Catur Usaha	Kec. Dendang	HR, Tanaman Jelutung	
66	Jambi	Kota Sungai Penuh	Jeruang Jaya	Ds. Sungai Jernih	Kec. Pondok Tinggi	Agroforestry	
67	Jambi	Kab. Kerinci	Mitra Usaha	Ds. Sungai Betung Hilir	Kec. Gunung Kerinci	HR, Nilam, Agroforestry	
68	Jambi	Kota Sungai Penuh	KTH Jeruk Manis	Desa Talang Lindung	Kec. Sungai Bungkal		
69	Jambi	Tanjab Timur	Maju	Desa Catur Usaha	Kecamatan Dendang		
70	Jambi	Tanjab Timur	Sugih Mukti	Desa Catur Usaha	Kec. Dendang		
71	Jambi	Tanjab Timur	Mencolok II	Dusun Mencolok Laut, Desa Mencolok	kec. Mendahara Ulu		
72	Bengkulu	Kab. Rejang Lebong	KTH Tunas Baru	Desa Sumber Urip	Kec. Selupu Rejang	Agroforestry	Lilian Aprianti, S.Hut
73	Jawa Barat	Kab. Pangandaran	Jaya Kinanti	Ds. Ciakar	Kec. Cijulang	Hutan Rakyat, lebah madu	Irfan Afandi, S.Hut
74	Jawa Barat	Kab. Pangandaran	Hegarsari	Ds. Karang Sari	Kec. Padaherang	Hutan Rakyat, lebah madu	Toni Afandi, S.Hut
75	Jawa Barat	Kab. Bandung	Mutiara Bukit	Ds. Mekaraksana	Kec. Cikancung	HR, Jamur kayu, ternak	Ling Ibrahim, SP

Tabel 1.10 Daftar Fasilitas KTH Tingkat Madya per provinsi Tahun 2016 Lanjutan

No	Provinsi	KABUPATEN	NAMA KTH	ALAMAT KTH		KEGIATAN	PENYULUH PENDAMPING
				DESA/KEL	KECAMATAN		
76	Jawa Barat	Kab. Bandung	Pasijirak	Ds. Ciporeat	Kec. Cilengkrang	Persemaian, Jamur kayu	M. Yusuf, SP
77	Jawa Barat	Kab. Tasikmalaya	Unden I	Ds. Sukakarta	Kec. Jatiwaras	Hutan Rakyat, lebah madu	Taufik Hidayat
78	Jawa Barat	Kab. Tasikmalaya	Mekarsari V	Ds. Kubang Sari	Kec. Cikalong	HR, Persemaian, lebah madu	Usup, SP
79	Jawa Barat	Kab. Ciamis	Kadali Kencana	Ds. Hujungtiwu	Kec. Panjalu	Hutan Rakyat, lebah madu	Nandi Kuswandi
80	Jawa Barat	Kab. Ciamis	Wahana Mukti Jagabaya	Ds. Jabaya	Kec. Panawangan	Hutan rakyat	Rusdiaman, SP
81	Jawa Barat	Kab. Bogor	Wana Lestari	Ds. Sadeng	Kec. Leuwisadeng	Agroforetry	Sarah Widiyatami, S.Hut, MM
82	Jawa Barat	Kab. Bogor	Pabangbon	Ds. Gununggeulis	Kec. Sukaraja	Hutan rakyat	Mugia
83	Jawa Barat	Kab. Bandung	GIRI SENANG	Kampung Legok Nyenang, Desa Girimekar	Kec. Cilengkrang		
84	Jawa Barat	Bogor	Poncol	Sukahati	Cibinong		
85	Jawa Barat	Bogor	Setu	leuwintug	Citeureup		
86	Jawa Barat	Bogor	Karunia Alam	Gn. Guelis	Sukaraja		
87	Jawa Barat	Bogor	Jaya Tani	Cilebut Barat	Sukaraja		
88	Jawa Barat	Bogor	putaharahan1	Karang Tengah	Babakan Madang		
89	Jawa Barat	Bogor	putaharahan2	Karang Tengah	Babakan Madang		
90	Jawa Barat	Bogor	Cisewu 1	Balekambang	Jonggol		
91	Jawa Barat	Bogor	Leuwijati	Sukanegara	Jonggol		
92	Jawa Barat	Bogor	Karya mekar	Dayeuh	Cileungsi		
93	Jawa Barat	Bogor	Lestari	Limus nunggal	Cileungsi		
94	Jawa Barat	Bogor	Nilem	Sukamakmur	Sukamakmur		
95	Jawa Barat	Bogor	Jembar Tani	Pabuaran	Sukamakmur		
96	Jawa Barat	Bogor	Mawar	Cibadak	Sukamakmur		
97	Jawa Barat	Bogor	Bambu Duri	Cimanggis	Bojong Gede		
98	Jawa Barat	Bogor	Sepakat	Benteng	Ciampea		
99	Jawa Barat	Bogor	Alam Lestari	Gunung Picung	Pamijahan		
100	Jawa Barat	Bogor	Riung Gunung	Pasarean	Pamijahan		

Tabel 1.10 Daftar Fasilitas KTH Tingkat Madya per provinsi Tahun 2016 Lanjutan

No	Provinsi	KABUPATEN	NAMA KTH	ALAMAT KTH		KEGIATAN	PENYULUH PENDAMPING
				DESA/KEL	KECAMATAN		
101	Jawa Barat	Bogor	Hutan Rumpin Indah	Rumpin	Rumpin		
102	Jawa Barat	Bogor	Karang Sari	Jugala Jaya	Jasinga		
103	Jawa Barat	Bogor	Jabon Lestari	Parung Panjang	Parung Panjang		
104	Jawa Barat	Sumedang	Model Desa	Jatiroke	Jatinangor		
105	Jawa Barat	Sumedang	Gerbang Tandu	Cikahuripan	Cimanggung		
106	Jawa Barat	Sumedang	CYGP	Pamulihan	Pamulihan		
107	Jawa Barat	Sumedang	Mekar Harapan	Cimarias	Pamulihan		
108	Jawa Barat	Sumedang	Bidak	Rancakalong	Rancakalong		
109	Jawa Barat	Sumedang	Sukabirus	Cibunar	Rancakalong		
110	Jawa Barat	Sumedang	Mekar Jaya	Pamekaran	Rancakalong		
111	Jawa Barat	Sumedang	Wana Lestari	Cipameungpeuk	Sumedang Selatan		
112	Jawa Barat	Sumedang	Sugih Mukti	Ciherang	Sumedang Selatan		
113	Jawa Barat	Sumedang	Bina Mukti	Baginda	Sumedang Selatan		
114	Jawa Barat	Sumedang	Asri	Cipancar	Sumedang Selatan		
115	Jawa Barat	Sumedang	Sariwangi	Naluk	Cimalaka		
116	Jawa Barat	Sumedang	Putra Cipipisan	Cigitung	Cisitu		
117	Jawa Barat	Sumedang	Cibuntulang	Dayeuh Luhur	Ganeas		
118	Jawa Barat	Sumedang	Hidup Rukun	Cikondang	Ganeas		
119	Jawa Barat	Sumedang	Rawayan	Cisalak	Cisarua		
120	Jawa Barat	Sumedang	Jembar Rahayu	Cijambe	Paseh		
121	Jawa Barat	Sumedang	Situsari Mandiri	Tolengas	Tomo		
122	Jawa Barat	Sumedang	Mitra Anugrah	Cigentur	Tanjungkerta		
123	Jawa Barat	Sumedang	Sri Tanjung	Tanjungwangi	Tanjungmedar		
124	Jawa Barat	Kuningan	Nambo	Cikeusik	CIDAHU		
125	Jawa Barat	Kuningan	Baktimandiri	Bandorasakulon	Cilimus		
126	Jawa Barat	Kuningan	Sangkanrindang	Sangkanerang	Jalaksana		
127	Jawa Barat	Kuningan	Kembangsari	Bangunjaya	SUBANG		
128	Jawa Barat	Kuningan	Harapan Mulya	Puncak	Cigugur		
129	Jawa Barat	Ciamis	Harapan Mukti	Ds. Cibereum Dsn. Cibadak	Banjarsari		
130	Jawa Barat	Ciamis	Bina Lestari	Ds. Sindangsari Dsn. Banjaranyar	Banjarsari		
131	Jawa Barat	Ciamis	Maribaya Motekar Farm	Dusun Pasirkadu Desa Petirhilir	Baregbeg		
132	Jawa Barat	Ciamis	Sugema	Dsn. Pancak Asih Ds. Cisadap	Ciamis		

Tabel 1.10 Daftar Fasilitas KTH Tingkat Madya per provinsi Tahun 2016 Lanjutan

No	Provinsi	KABUPATEN	NAMA KTH	ALAMAT KTH		KEGIATAN	PENYULUH PENDAMPING
				DESA/KEL	KECAMATAN		
133	Jawa Barat	Ciamis	Balebat.II	Ds. Dewasari Dsn. Cidewa	Cijeungjing		
134	Jawa Barat	Ciamis	Balebat	Ds. Karanganyar Dsn. Bandaruka	Cijeungjing		
135	Jawa Barat	Ciamis	Empang Kulon	Ds. Jayakarsa Dsn. Pasirgintung	Cimaragas		
136	Jawa Barat	Ciamis	Margawiwitan IV	Ds. Sagalaherang Dsn. Situgede	Panawangan		
137	Jawa Barat	Ciamis	Ligar Binangkit	Sikluk, Sandingtaman	Panjalu		
138	Jawa Barat	Ciamis	Haur Kuning	Ds. Karangpaningal Dsn. Langgen	Purwadadi		
139	Jawa Barat	Sukabumi	Jati Makmur	Citepus	Palabuhanratu		
140	Jawa Barat	Sukabumi	Babakan Wareng	Cidadap	Simpenan		
141	Jawa Barat	Sukabumi	Bina Usaha	Mangunjaya	Bantargadung		
142	Jawa Barat	Sukabumi	Cipanca	Bantargebang	Bantargadung		
143	Jawa Barat	Sukabumi	Sadewa	Pasirbaru	Cisolok		
144	Jawa Barat	Sukabumi	Mawar Cipanas	Gunungkaramat	Cisolok		
145	Jawa Barat	Sukabumi	Bantar Lopang	Gunungmalang	Cikidang		
146	Jawa Barat	Sukabumi	Guna Mekar 2	Jampangtengah	Jampangtengah		
147	Jawa Barat	Sukabumi	Saluyu 2	Nangerang	Jampangtengah		
148	Jawa Barat	Sukabumi	Giri Jaya	Warnajati	Cibadak		
149	Jawa Barat	Cianjur	Sutera Cijedil	Cijedil	Cugenang		
150	Jawa Barat	Cianjur	Tani Mukti Jaya	Wangun	Campaka		
151	Jawa Barat	Bandung	Mawa Harepan	Cibiru Wetan	Cileunyi		
152	Jawa Barat	Bandung	Giri Senang	Giri Mekar	Cimenyang		
153	Jawa Barat	Bandung	Mitra Tani	Banjaran Wetan	Banjaran		
154	Jawa Barat	Bandung	Mitra Tani	Lamajang	Pangalengan		
155	Jawa Barat	Bandung	Guruminda	Arjasari	Arjasari		
156	Jawa Barat	Bandung	Manggu Manis	Arjasari	Arjasari		
157	Jawa Barat	Bandung	Mandala VII	Mandalasari	Cikancung		
158	Jawa Barat	Bandung	Girimukti	Sukanagara	Soreang		
159	Jawa Barat	Subang	Mitra Usaha	Cikujang	Serangpanjang		
160	Jawa Barat	Majalengka	Mekar Mukti	Babakan Jawa	Majalengka		
161	Jawa Barat	Majalengka	Sunagara	Borogojol	Lemahsugih		
162	Jawa Barat	Majalengka	Bukit Ciremai	Cikaracak	Argapura		
163	Jawa Barat	Majalengka	Bojong	Cingambul	Cingambul		

Tabel 1.10 Daftar Fasilitas KTH Tingkat Madya per provinsi Tahun 2016 Lanjutan

No	Provinsi	KABUPATEN	NAMA KTH	ALAMAT KTH		KEGIATAN	PENYULUH PENDAMPING
				DESA/KEL	KECAMATAN		
164	Jawa Barat	Cirebon	Bina Harapan	Panambangan	Sedong		
165	Jawa Barat	Cirebon	Mekar Sari	Sumurkondang	Karangwareng		
166	Jawa Barat	Cirebon	Sutiya Mekar	Waled Asem	Waled		
167	Jawa Barat	Garut	Tunas Harapan	Caringin	Karang Tengah		
168	Jawa Barat	Garut	Itikurih	Padasuka	Cibatu		
169	Jawa Barat	Pangandaran	Sari Asih	Kertaharja	Cimerak		
170	Jawa Barat	Pangandaran	Bina Karya I	Cimindi	Cigugur		
171	Jawa Tengah	Kab. Banjarnegara	Guyup Rukun	Ds. Rakitan	Kec. Madukara	sengon, agroforestry	Wahyu Dwi Maryati, SP
172	Jawa Tengah	Kab. Banyumas	Pergunung	Ds. Melung	Kec. Madukara	Sengon, agroforestry, tera k	Setyo Jumanto, SP
173	Jawa Tengah	Kab. Batang	Banjarsari	Ds. Semampir	Kec. Madukara	sengon, mahoni, kayu2n	Anjar Siswoyo, S.Hut
174	Jawa Tengah	Kab. Batang	Bhakti Makmur	Ds. Wonomerto	Kec. Bandar	sengon, mahoni, kayu2n	Asikin, SP
175	Jawa Tengah	Kab. Boyolali	Taru Kismo	Ds. Kaligentong	Kec. Ampel	Agroforestry, sengon,	Turut, S.TP
176	Jawa Tengah	Kab. Boyolali	Wono Lestari	Ds. Pentur	Kec. Simo	sengon, mahoni, agroforestry	Margono, STP
177	Jawa Tengah	Kab. Grobogan	Margo Luhur	Ds. Crewek	Kec. Kradenan	sengon, pembibitan kayu2n	Supaya, STP
178	Jawa Tengah	Kab. Grobogan	Ngudi Rahayu II	Ds. Mojorebo	Kec. Wonosari	sengon, pembibitan kayu2n	Haris Endang, S, STP
179	Jawa Tengah	Kab. Jepara	Ngudi Sampurno III	Ds. Jugo	Kec. Donorejo	Agroforestry, sengon	Tri AndikSetyawan, S.Hut
180	Jawa Tengah	Kab. Karanganyar	Rimba Jati Lestari	Ds. Kebak	Kec. Jumantono	sengon, mahoni,	Joko Pramono, SP
181	Jawa Tengah	Kab. Kebumen	Subur	Ds. Plumbon	Kec. Karang Sambung	sengon, mahoni, kayu2n	Muryani
182	Jawa Tengah	Kab. Kebumen	Tlogo Mulyo	Ds. Tlogosari	Kec. Ayah	sengon, mahoni, kayu2n	Loso Riyanto

Tabel 1.10 Daftar Fasilitas KTH Tingkat Madya per provinsi Tahun 2016 Lanjutan

No	Provinsi	KABUPATEN	NAMA KTH	ALAMAT KTH		KEGIATAN	PENYULUH PENDAMPING
				DESA/KEL	KECAMATAN		
183	Jawa Tengah	Kab. Klaten	Sidodadi	Ds. Sedayu	Kec. Tulung	sengon,mahoni,ga haru	Amir, SP
184	Jawa Tengah	Kab. Kudus	Sari Rejo	Ds. Rahtawu	Kec. Gebog	sengon,mahoni, agroforestry	Ahmad Hidayatullah Biri, SP
185	Jawa Tengah	Kab. Magelang	Margo Makmur	Ds. Ngrancah	Kec. Grabag	sengon,mahoni,ka yu2n	Rima Nur Hikmah, A.Md
186	Jawa Tengah	Kab. Pati	Wana Lestari Jonggol	Ds. Siti Luhur	Ds. Gembong	sengon,mahoni, agroforestry	Mustamir, SP
187	Jawa Tengah	Kab. Pati	Wana Lestari Putra	Ds. Sidomulyo	Kec. Gunung wungkal	lebah madu,sengon,HR	Anik Sri Kismiyati, SP
188	Jawa Tengah	Kab. Pekalongan	Krido Mulyo	Ds. Karangasem	Kec. Talun	HR, sengon	Suprpto, S.Hut
189	Jawa Tengah	Kab. Pemalang	Tani Makmur	Ds. Nyalembeng	Kec. Pulosari	sengon,mahoni,ka yu2n	Budiyanto, SP
190	Jawa Tengah	Kab. Purbalingga	Cipta Utama	Ds. Cendana	Kec. Kutasari	HR, sengon,mahoni,M adu	Dwi Sulistiyono, S.Hut
191	Jawa Tengah	Kab. Purbalingga	Mekar Manunggal	Ds. Sidareja	Kec. Kaligondang	sengon,HR,mahoni	Kumala Dewi, S.Hut
192	Jawa Tengah	Kab. Purworejo	Wanajaya	Ds. Hargorojo	Kec. Bagelen	Salak,sengon,jati	NC. Teguh Santoso, S.hut
193	Jawa Tengah	Kab. Purworejo	Sumber Makmur	Ds. Ngargosari	Kec. Loano	Madu,sengon,	Parwanta, STP
194	Jawa Tengah	Kab. Rembang	Makmur	Ds. Pasucen	Kec. Gunem	sengon,mahoni,HR	Slamet, SP
195	Jawa Tengah	Kab. Rembang	Rakuti	Ds. Sudo	Kec. Sulang	sengon,HR,pembib itan	Roni Sri Asih, SP
196	Jawa Tengah	Kab. Semarang	Sido Hasil II	Ds. Bantal	Kec. Bancak	sengon,mahoni,HH BK	Abubakar, STP

Tabel 1.10 Daftar Fasilitas KTH Tingkat Madya per provinsi Tahun 2016 Lanjutan

No	Provinsi	KABUPATEN	NAMA KTH	ALAMAT KTH		KEGIATAN	PENYULUH PENDAMPING
				DESA/KEL	KECAMATAN		
197	Jawa Tengah	Kab. Tegal	Mulya Tani	Ds. Karang Mulya	Kec. Bojong	sengon,mahoni,lebah madu	Yunida Wahyu D, SP
198	Jawa Tengah	Kab. Temanggung	Ayo Makaryo	Ds. Tegalrejo	Kec. Bulu	sengon,tembako,kayu2n	Tuhu Suprpti, A.Md
199	Jawa Tengah	Kab. Wonogiri	Wono Mulyo	Ds. Kenteng	Kec. Purwanto	HKM,sengon,agrof orestry	Endah Susilowati, SST
200	Jawa Tengah	Kab. Wonosobo	Tegal Arum	Ds. Tlogojati	Kec. Wonosobo	sengon,mahoni, HHBK	Rohmadi, SP
201	Jawa Tengah	Magelang	SPKP Merapi	Desa Ngargomulyo	Kecamatan Dukun		
202	Jawa Tengah	Kab. Brebes	KMPHP Mangrove Sari	Dukuh Pandan Sari, Desa Kaliwlingi	Kec.Brebes		
203	Jawa Timur	Lumajang	Wono Lestari	Desa Sumber Urip	Kecamatan Pronojiwo		
204	Jawa Timur	Kab. Lumajang	KTH Sumber Makmur	Desa Sumberjati	Kec. Tempeh		
205	Jawa Timur	Madiun	Rizqi Abadi	Kradinan	Dolopo		
206	Jawa Timur	Madiun	Sumber Rejeki	Glonggong	Dolopo		
207	Jawa Timur	Madiun	Wono Mulyo	Suluk	Dolopo		
208	Jawa Timur	Madiun	Wono Dadi	Bader	Dolopo		
209	Jawa Timur	Madiun	Wono Salam	Dagangan	Dagangan		
210	Jawa Timur	Madiun	Mekar Agung	Kepet	Dagangan		
211	Jawa Timur	Madiun	Jati Mulyo	Klumutan	Saradan		
212	Jawa Timur	Madiun	Tani Mulyo	Kaliabu	Mejayan		
213	Jawa Timur	Madiun	Jati Mulyo	Wonorejo	Mejayan		
214	Jawa Timur	Madiun	Tani Mulyo	Kebonagung	Mejayan		
215	Jawa Timur	Malang	Asih Wono	Bambang	Wajak		
216	Jawa Timur	Malang	Sari Tani	Dadapan	Wajak		
217	Jawa Timur	Malang	Rahayu	Dawuhan	Poncokusumo		
218	Jawa Timur	Malang	Tani Sejahtera	Taman Satriyan	Tirtoyudo		
219	Jawa Timur	Malang	Sbr. Rejeki	Wonoagung	Tirtoyudo		
220	Jawa Timur	Malang	Margo Makmur	Sbr. tangkil	Tirtoyudo		
221	Jawa Timur	Malang	Karya Makmur	Wonoagung	Tirtoyudo		
222	Jawa Timur	Malang	Bina Sejahtera	Pujiarjo	Tirtoyudo		
223	Jawa Timur	Malang	Makmur	Purwodadi	Tirtoyudo		
224	Jawa Timur	Malang	Tani makmur	Bumirejo	Dampit		

Tabel 1.10 Daftar Fasilitas KTH Tingkat Madya per provinsi Tahun 2016 Lanjutan

No	Provinsi	KABUPATEN	NAMA KTH	ALAMAT KTH		KEGIATAN	PENYULUH PENDAMPING
				DESA/KEL	KECAMATAN		
225	Jawa Timur	Malang	Bumi Makmur	Baturetno	Dampit		
226	Jawa Timur	Malang	Langgeng Lestari	Srimulyo	Dampit		
227	Jawa Timur	Malang	Wonokoyo	Jambangan	Dampit		
228	Jawa Timur	Malang	Kopi Sari	Plaosan	Wonosari		
229	Jawa Timur	Malang	Tri Tunggal Lestari	Sindurejo	Gedangan		
230	Jawa Timur	Malang	Sido bares II	Sumberejo	Gedangan		
231	Jawa Timur	Malang	Sumber Rejeki	Sidodadi	Gedangan		
232	Jawa Timur	Malang	Makmur	Ngadirejo	Kromengan		
233	Jawa Timur	Malang	Karya	Peniwen	Kromengan		
234	Jawa Timur	Malang	Budi Luhur	Karangrejo	Kromengan		
235	Jawa Timur	Malang	Mekar Tani	Jambuwer	Kromengan		
236	Jawa Timur	Malang	Sido Makmur	Petungsewu	Wagir		
237	Jawa Timur	Malang	Seger	Sukodadi	Wagir		
238	Jawa Timur	Malang	Tekat	Sumberpetung	Kalipare		
239	Jawa Timur	Malang	Giri Mulyo	Tumpakrejo	Kalipare		
240	Jawa Timur	Malang	Jati Lestari	Arjosari	Kalipare		
241	Jawa Timur	Malang	Rukun Tani	Kalipare	Kalipare		
242	Jawa Timur	Malang	Sumber Wana Abadi	Sumberoto	Donomulyo		
243	Jawa Timur	Malang	Nekat	Purworejo	Donomulyo		
244	Jawa Timur	Malang	Rimba Alam	Purwodadi	Donomulyo		
245	Jawa Timur	Malang	Tri Tunggal	Mentara man	Donomulyo		
246	Jawa Timur	Malang	Wana Lestari	Kedungsalam	Donomulyo		
247	Jawa Timur	Malang	Sido Mulyo Asri	Tlogosari	Donomulyo		
248	Jawa Timur	Malang	Raharjo	Tulusbesar	Tumpang		
249	Jawa Timur	Malang	Rukun Makmur	Duwet Krajan	Tumpang		
250	Jawa Timur	Malang	Sumberrejeki V	Donowarih	Karangploso		
251	Jawa Timur	Malang	Maju	Bocek	Karangploso		
252	Jawa Timur	Malang	Budidaya	Tawangargo	Karangploso		
253	Jawa Timur	Malang	Mekar Lestari	Pait	Kasembon		
254	Jawa Timur	Malang	Sumber Makmur	Sumbera gung	Sumberman jing Wetan		
255	Jawa Timur	Malang	Karya Makmur III	Druju	Sumberman jing Wetan		
256	Jawa Timur	Malang	Wana Lestari	Babadan	Ngajum		
257	Jawa Timur	Malang	Sumarah	Wirotaman	Ampelgading		
258	Jawa Timur	Malang	Sari Murni	Sumberbe ning	Bantur		
259	Jawa Timur	Malang	Alam Rimba	Rejosari	Bantur		

Tabel 1.10 Daftar Fasilitas KTH Tingkat Madya per provinsi Tahun 2016 Lanjutan

No	Provinsi	KABUPATEN	NAMA KTH	ALAMAT KTH		KEGIATAN	PENYULUH PENDAMPING
				DESA/KEL	KECAMATAN		
260	Jawa Timur	Mojokerto	Sumber Makmur	Jembul	Jatirejo		
261	Jawa Timur	Ngawi	Candi Sari	Sriwedari	Karanganyar		
262	Jawa Timur	Nganjuk	Wanatani	Margopatut	Sawahana		
263	Jawa Timur	Nganjuk	Sidodadi	Bajulan	Loceret		
264	Jawa Timur	Nganjuk	Among Tani II	Joho	Pace		
265	Jawa Timur	Jombang	Sumber Makmur	Manduro	Kabuh		
266	Banten	Kab. Pandeglang	Sinar Lestari	Ds. Cibaliung	Kec. Cibaliung	HR, agroforestry	
267	Banten	Kab. Pandeglang	Mekarsari	Ds. Cibitung	Kec. Munjul	HR, agroforestry	Jumhana Kosasih, SP
268	Banten	Kab. Pandeglang	Neglasari	Ds. Telaga Sari	Kec. Saketi	HR, agroforestry	Riksan Rustiawan, S.Hut
269	Banten	Kab. Pandeglang	Cikahuripan	Ds. Mandalasari	Kec. Kadrjo	HR, agroforestry	RAR Cepy, STP
270	Banten	Kab. Pandeglang	Nagara	Ds. Tapos	Kec. Cadasari	HR, agroforestry	Eem Emaliah, S.Hut
271	Banten	Kab. Pandeglang	Tunas jaya	Ds. Ciherang	Kec. Picung	HR, agroforestry	Ilham Malik, S.Hut
272	Banten	Kab. Pandeglang	Karya Tani	Ds. Cimanis	Kec. Sobang	HR, agroforestry	Agus Hidayat
273	Banten	Kab. Lebak	Kadu Bandung	Ds. Badur	Kec. Cirinten	HR, agroforestry	Untung Timur
274	Banten	Kab. Lebak	Beranda Buit	Ds. Pamubulan	Kec. Bayah	HR, agroforestry	
275	Banten	Kab. Lebak	Sri Mukti	Ds. Bejod	Kec. Wanasalam	HR, agroforestry	
276	Banten	Kab. Lebak	Teguh Santosa	Ds. Kalanganyar	Kec. Kalanganyar	HR, agroforestry	Dudi Permadi
277	Banten	Kab. Lebak	Hutan Mulya	Ds. Mekarmanik	Kec. Bojong Manik	HR, agroforestry	
278	Banten	Kab. Lebak	Gekombang Bukit	Ds. Cibarengkok	Kec. Pangarangan	HR, agroforestry, lebah madu	Oma Sukarma
279	Banten	Kab. Lebak	Karya Mulya	Ds. Kapunduhan	Kec. Cijaku	HR, agroforestry	
280	Banten	Kab. Serang	Mustiakan Tani	Ds. Pancanegara	Kec. Pabuaran	HR, agroforestry	Sanwani
281	Banten	Kab. Serang	Karang Mas	Ds. Cisit	Kec. Ciomas	HR, agroforestry	
282	Yogyakarta	Kab. Gunung Kidul	Madusari	Payuyon Ds. Pacrejo	Kec. Semanu	Tan. Kayu2an, HR, agroforestry	Sri Budi Setyowati
283	Yogyakarta	Kab. Gunung Kidul	Tani Mandiri	Ds. Nglipar	Kec. Nglipar	Sengon, HR, agroforestry	Hartadi, S.TP
284	Yogyakarta	Kab. Gunung Kidul	Bakti Wana XIII	Ds. Giriharjo	Kec. Panggang	HR, Madu, HR, agroforestry	Santoso, S.TP
285	Yogyakarta	Kab. Gunung Kidul	Sidomulyo	Ds. Karang Sari	Kec. Semin	Agroforestry, HR	YB. Endratno
286	Yogyakarta	Kab. Gunung Kidul	Ngudi Makmur	Ds. Gedangerjo	Kec. Karangmojo	Agroforestry, HR, madu	Sutaryono, S.TP

Tabel 1.10 Daftar Fasilitas KTH Tingkat Madya per provinsi Tahun 2016 Lanjutan

No	Provinsi	KABUPATEN	NAMA KTH	ALAMAT KTH		KEGIATAN	PENYULUH PENDAMPING
				DESA/KEL	KECAMATAN		
287	Yogyakarta	Kab. Gunung Kidul	Karya Mukti	Ds. Bohol	Kec. Rongkop	Tan.Kayu2an, HR,agroforestry	Bambang Suntarno
288	Yogyakarta	Kab. Gunung Kidul	Karya Makmur	Ds. Hargosari	Kec. Tanjungsri	Tan.Kayu2an, HR,agroforestry	Sutarmi
289	Yogyakarta	Kab. Sleman	Kentingan	Ds. Sindumartani	Kec. Ngemplak	Tan.Kayu2an, HR,agroforestry	Sumini, SP
290	Yogyakarta	Kab. Sleman	Harapan	Ds. Sumber Rahayu	Kec. Mayudan	Tan.Kayu2an, agroforestry	Dwi Sulistyowati, SP
291	Yogyakarta	Kab. Sleman	Lestari Maju	Ds. Jogotirto	Kec. Berbah	Tan.Kayu2an, HR,agroforestry	Susilo DwiHartanto, A.Md
292	Yogyakarta	Kab. Sleman	Ngudi Lestari	Ds. Wukirsari	Kec. Cangkringan	Tan.Kayu2an, HR,agroforestry	Dwiantara, S.ST
293	Yogyakarta	Kab. Kulon Progo	Ngudi Makmur	Ds. Hargowilis	Kec. Kokap	Tan.Kayu2an, HR,agroforestry	Suroso, SP
294	Yogyakarta	Kab. Kulon Progo	Ngudi Rejeki	Ds. Banjarharjo	Kec. Kalibawang	Tan.Kayu2an, HR,agroforestry	Supriyanto
295	Yogyakarta	Kab. Kulon Progo	Ngudi Raharjo	Ds. Sidorejo	Kec. Lendah	Tan.Kayu2an, HR,agroforestry	Wahyu Navitri H,S.Hut
296	Yogyakarta	Kab. Kulon Progo	Wono Segoro	Ds. Garongan	Kec. Panjatan	Tan.Kayu2an, HR,agroforestry	Sukarjan, S.Hut
297	Yogyakarta	Kab. Kulon Progo	Wanasri Bogo	Ds. Kaliagung	Kec. Sentolo	Tan.Kayu2an, HR,agroforestry	M. Alex Zubaedi, S.Hut,MIL
298	Yogyakarta	Kab. Bantul	Amrih Widodo	Ds. Temuwuh	Kec. Dlingu	Tan.Kayu2an, HR,agroforestry	Edy Priyatno, S.TP
299	Yogyakarta	Kab. Bantul	Ngudi Makmur	Ds. Bawuran	Kec. Pleret	Tan.Kayu2an, HR,agroforestry	SW Purnomo, S.Hut,MT
300	Yogyakarta	Kab. Bantul	Ngudi Lestari	Ds. Sendangsari	Kec. Pajangan	Tan.Kayu2an, HR,agroforestry	M. Aris K, S.Hut, MP
301	Yogyakarta	Kab. Bantul	Alhidayah	Ds. Selopamioro	Kec. Imogiri	Tan.Kayu2an, HR,agroforestry	Mawardi, S.TP, MM
302	Bali	Kab. Karangasem	Capalau	Ds. Abang	Kec. Abang	Suharyono	Pupuk org, lebah madu
303	Bali	Kab. Karangasem	Sari Kasih	Ds. Tenganan	Kec. Manggis	Supardi, SP	bibit gamelina
304	Bali	Kab. Badung	Wana Lestari	Ds. Kawuw	Kec. Mengwi	I Nyoman Jaya, SP	Gemelina, albesia

Tabel 1.10 Daftar Fasilitas KTH Tingkat Madya per provinsi Tahun 2016 Lanjutan

No	Provinsi	KABUPATEN	NAMA KTH	ALAMAT KTH		KEGIATAN	PENYULUH PENDAMPING
				DESA/KEL	KECAMATAN		
305	Bali	Jembrana	Giri Kerta Sari	Ds. Tukadaya	Kec. Mendoyo	I Nyoman Kardi	Hutan Rakyat albesia
306	Bali	Kab. Bangli	Tri Guna Karya	Ds. Catur	Kec. Kintamani	I Putu Sudiarta, SP	Hutan Rakyat Albesia
307	Bali	Kab. Buleleng	Wana Kerti	Ds. Bontihing	Kec. Kubutam bamban	Putu Agus Murjadi	Pemb. Pupuk Pst, Lebah madu
308	Bali	Kab. Tabanan	Pondok Madu	Ds. Gadungan	Kec. Selemadeg Timur	I Nyoman Arsadana	Lebah madu
309	Bali	Kab. Karangasem	KTH Karya Bakti Melanting	Banjardinas Telenggan, Desa Gegelan	Kec. Manggis		
310	Nusa Tenggara Barat	Kab. Lombok Barat	Hidup Jaya	Ds. Giri Madia	Kec. Lingsar	HKm, HR	HKm, HR
311	Nusa Tenggara Barat	Lombok Tengah	Lampak Apik	Ds. Plambik	Kec. Praya Barat Daya	HR, HKm	HR, HKm
312	Nusa Tenggara Barat	Kab. Lombok Timur	Dongo Baru	Ds. Sapit	Kec. Suela	Pisang, Hkm, Ternak	Pisang, Hkm, Ternak
313	Nusa Tenggara Barat	Kab. Lombok Utara	Sinar Harapan	Ds. Pendua	Kec. Kayangan	HKm, HR	HKm, HR
314	Nusa Tenggara Barat	Kab. Sumbawa Barat	Sahabat Bumi	Ds. Banjar	Kec. Taliwang	HKm, HR	HKm, HR
315	Nusa Tenggara Barat	Kab. Sumbawa	Semongkat Makmur	Ds. Klungkung	Kec. Batu Lanteh	Polowijo, Mente	Polowijo, Mente
316	Nusa Tenggara Barat	Kab. Dompu	Meci Angi	Ds. Riwo	Kec. Woja	HKm, HR, Mente	HKm, HR, Mente
317	Nusa Tenggara Barat	Kota Bima	So Sanao	Ds. Kolo	Kec. Asa kota	Mente, HR	Mente, HR
318	Nusa Tenggara Barat	Kab. Bima	Oi Loa	Ds. Runggu	Kec. Belo	Mente, HR	Mente, HR
319	Nusa Tenggara Barat	Kab. Lombok Timur	KTH Rindu Alam	Desa Mekar Sari	Kec.Suela		
320	Nusa Tenggara Timur	Kab. Alor	Se Siwonok	Ds. Ds. Nailang	Kec. Alor Timur Laut	Agroforestry,HTR	Yohanis Saulus
321	Nusa Tenggara Timur	Kab. Alor	Dian Lestari	Ds. Kopidil	Kec. Kabola	HR, tanaman buah alpokat	Sunardi
322	Nusa Tenggara Timur	Kab. Alor	Tenangel	Ds. Lendola	Kec. Teluk Mutiara	Tan. Kayu2an	Siti QomariahHansu mar
323	Nusa Tenggara Timur	Kab. Alor	Tere Eno	Ds. Air Kenari	Kec. Teluk Mutiara	Ternak,agroforestr y	Siti QomariahHansu mar
324	Nusa Tenggara Timur	Kab. Alor	Harapan Baru	Ds. Yoel Llu	Kec. Pantar Timur	Hkm, tan kayu2an	YohanisAmos Awu
325	Nusa Tenggara Timur	Kab. Alor	Sinar Baupung	Ds. Luba	Kec. Sembur	Tan kayu2an, kemiri, buah2an	Raymundus Sengga

Tabel 1.10 Daftar Fasilitas KTH Tingkat Madya per provinsi Tahun 2016 Lanjutan

No	Provinsi	KABUPATEN	NAMA KTH	ALAMAT KTH		KEGIATAN	PENYULUH PENDAMPING
				DESA/KEL	KECAMATAN		
326	Nusa Tenggara Timur	Kab. Alor	Gunung Kenari	Ds. Lembur Timur	Kec. Sembur	Tan kemiri,kayu2an	Raymundus Sengga
327	Nusa Tenggara Timur	Kab. Alor	Wang Miti	Ds. Kelaisi Tengah	Kec. Alor Selatan	Buah2an, kemiri	Dodi Hartadi Orasetya
328	Nusa Tenggara Timur	Kab. Alor	Helanuki	Ds. Kelaisi Barat	Kec. Alor Selatan	HR, tanaman buah alpokat	Dodi Hartadi Orasetya
329	Nusa Tenggara Timur	Kab. Alor	Usaha Bersama	Ds. Madar	Kec. Pantar	Buah2an, kemiri	Johanis Amos, S.Hut
330	Nusa Tenggara Timur	Kab. Ngada	KTH Ebu Mesu I	Rt.01, Rw.-, Dusun Bata, Desa Tiworiwu	Kec.Jerebu		
331	Kalimantan Barat	Kab. Sintang	Batu Sira	Ds. Nawa Serangai	Kec. Serawai	Penanaman Mahoni	Restituta Harpina, S.Hut
332	Kalimantan Barat	Kab. Sintang	Bukit Liang	Ds. Pelimping	Kec. Kelam Permai	HKm, Hutan Rakyat	Indra Kurniati, S.Hut
333	Kalimantan Barat	Kubu Raya	Seruni Madani	Desa Rasau Jaya Umum	Kec. Rasau Jaya		
334	Kalimantan Barat	Kubu Raya	Usaha Parit Latong	Dusun Parit Latong Desa Jungkat	Kec. Siantan		
335	Kalimantan Barat	Kubu Raya	Karya Tani Limbung	Dusun Mulyorejo Desa Limbung	Kec. Sungai Raya		
336	Kalimantan Barat	Ketapang	Aman Sentosa	Desa Sungai Awan Kiri	Kec. Muara Pawan		
337	Kalimantan Barat	Kab. Ketapang	Kayong Sejurai	Dusun Tambang Kayong Desa Naggatayap	Kec. Nagatayap		
338	Kalimantan Tengah	Kapuas	Jaya Lestari	Desa Tarung Manuah	Kecamatan Basarang		
339	Kalimantan Tengah	Seruyan	Kelompok Nelayan Sungai Buluh	Desa Muara Dua	Kecamatan Seruyan hilir		
340	Kalimantan Tengah	Pulang Pisau	Hosama	Kalawa	Kahayan Hilir		
341	Kalimantan Tengah	Barito Timur	Pangarawah	Tewah Pupuh	Banua Lima		
342	Kalimantan Selatan	Kab. Hulu Sungai Tengah	Karya Bersama	Ds. Bulayak	Kec. Hantakan	KBR, HR	
343	Kalimantan Selatan	Kab. Banjarbaru	Rimba Asri	Ds. Landasan Ulin Barat	Kec. Liang Anggan	HR, posluhutdes	
344	Kalimantan Selatan	Kab. Banjarbaru	Jamur Sejahtera	Ds. Landasan Ulin Barat	Kec. Liang Anggan	HHBK (Jamur)	

Tabel 1.10 Daftar Fasilitas KTH Tingkat Madya per provinsi Tahun 2016 Lanjutan

No	Provinsi	KABUPATEN	NAMA KTH	ALAMAT KTH		KEGIATAN	PENYULUH PENDAMPING
				DESA/KEL	KECAMATAN		
345	Kalimantan Selatan	Kab. Banjar	Pucuk Mekar	Ds. Lok Tanah	Kec. Beuntung	HR, HHBK	
346	Kalimantan Selatan	Kab. Tanah Laut	Tunas Harapan	Ds. Sumber Mulia	Kec. Pelaihari	HR, HHBK (lebah madu)	
347	Kalimantan Selatan	Kab. Tanah Laut	Ingin Maju	Ds. Tebing Siring	Kec. Bejuin	HKM, KBR, HTR	
348	Kalimantan Selatan	Kab. Tanah Laut	Hidup Baru	Ds. Telaga	Kec. Pelaihari	HR, KBR, RHL	
349	Kalimantan Selatan	Kab Hulu Sungai Selatan/ Kandangan	KTH Simpai Alam	Desa Mandala	Kecamatan Telaga Langsat		
350	Kalimantan Selatan	Banjar	Rimba Raya	Desa Belangian	Kec. Aranio		
351	Kalimantan Selatan	Tapin	Bunga Matahari	Desa Batung	Kec. Piani		
352	Kalimantan Selatan	Hulu Sungai Tengah	Berkat Usaha	Desa Kindingan	Kec. Hantakan		
353	Gorontalo	Kota. Gorontalo	Polohungo	Kel. Leato	Kec. Dumbo Raya	HR, Agroforestry	IndrahayuMakalu nsenge,S.Hut
354	Gorontalo	Kab. Gorontalo Utara	Alam Bulota	Kel. Bulota	Kec. Limboto	Agroforestry, Tan. Kehutanan	Yusuf Tasmu
355	Gorontalo	Kab. Gorontalo	Wana Tani	Kel. Polohungo	Kec. Limboto	Agroforestry, Tan. Kehutanan	Yusuf Tasmu
356	Gorontalo	Kab. Gorontalo	Gotong Royong	Ds. Dulamayo	Kec. Telaga	Agroforestry, Pembibitan	Asfariyanti, S.Hut
357	Gorontalo	Kab. Gorontalo	Botu Kadera	Ds. Toyidito	Kec. Polubala	HR, Agroforestry	Asfariyanti, S.Hut
358	Gorontalo	Kab. Gorontalo	Mentari	Ds. Batu Loreng	Kec. Bongomeme	Aren, cengkeh,	DeyefiFora LaodeS.Hut
359	Gorontalo	Kab. Gorontalo	Gunung Putih	Ds. Tiohu	Kec. Asparaga	HTR,MPTS	Hamzah Usman, S.Hut
360	Gorontalo	Kab. Gorontalo	Hula Walu	Ds. Bukit Aren	Kec. Pulubala	Aren	Masrori Sahlan
361	Gorontalo	Kab. Pahuwoto	Mitra Lestari	Ds. Molamahu	Kec. Paguat	Lebah madu	Sandi Safril, S.Hut
362	Gorontalo	Kab. Pahuwoto	Tanjung Harapan	Ds. Bulili	Kec. Duhiada	Mangrovf, MPTS	Roys Hamani, S.Hut
363	Gorontalo	Kab. Bone Bolango	Rimba Lestastari	Ds. Meranti	Kec. Tapa	Pembibitan, MPTS	Ibrahim Van Gobel
364	Gorontalo	Kab. Gorontalo Utara	Huyula	Ds. Tanjung Karang	Kec. Tomilito	Pebibitan, Agroforestry	Rati PetrusTammu, S.Hut
365	Gorontalo	Kab. Gorontalo Utara	Tinemba	Ds. Pinontoyonga	Kec. Atinggola	Pembibitan Tan. Kehutanan	Susanti Dukalang, S.Hut

Tabel 1.10 Daftar Fasilitas KTH Tingkat Madya per provinsi Tahun 2016 Lanjutan

No	Provinsi	KABUPATEN	NAMA KTH	ALAMAT KTH		KEGIATAN	PENYULUH PENDAMPING
				DESA/KEL	KECAMATAN		
366	Gorontalo	Kab. Gorontalo Utara	Mawar	Ds. Tologgia	Kec. Anggrek	Pembibitan	Wa Ode Nurfiati, S.Hut
367	Gorontalo	Kab. Gorontalo Utara	Sangsibar	Ds. Sigaso	Kec. Atinggola	MPTS, cengkeh, tan Kehutanan	Nurizati, S.Hut
368	Gorontalo	Kab. Gorontalo Utara	Sinar Emas V	Ds. Hiyalo	Kec. Anggrek	HR, Agroforestry	Viki Sastro Sulaeman, S.Hut
369	Gorontalo	Kabupaten Gorontalo Utara	KTH Huyula	Desa Tanjung Karang	Kecamatan Tomilito		
370	Sulawesi Utara	Kab. Minahasa Tenggara	Sumber Rejeki	Ds. Pangu II	Kec. Ratahan Timur	HR, agroforestry	Irene Ch. Mandang, S.Hut
371	Sulawesi Utara	Kab. Minahasa Selatan	Tani Lestari	Ds. Boyong Pante	Kec. Sinon Sayang	HR, agroforestry	Leni Rorin, S.Hut
372	Sulawesi Utara	Kab. Minahasa Selatan	Tani Matuari	Ds. Rumooing Atas II	Kec. Tareran	HR, agroforestry	verra C.R. Linelejan, S.Hut
373	Sulawesi Utara	Kota Mobagu	Bangkuna	Ds. Moyatodulan	Kec. Kota Mobagu Timur	HR, agroforestry	Windawatiluli, S.Hut
374	Sulawesi Utara	Kab. Bolaang Mongundow	Tapalinow	Ds. Tapadaka Utara	Kec. Dumoga Tenggara	HR, agroforestry	Basyiruddin M.A. S., S.Hut
375	Sulawesi Utara	Kab. B. Mongundow Timur	Ambang Jaya	Ds. Moyong Kota	Kec. Modayang Barat	HR, agroforestry	Abdul Rizal M, S.Hut
376	Sulawesi Utara	Kab. B. Mongondow Timur	Gaharu	Ds. Purworejo	Kec. Modayang	HR, agroforestry	Iwan Mokoginto, S.Hut
377	Sulawesi Utara	Kab. B. Mongundow	Jaya Sakti	Ds. Salomo Barat	Kec. Bolaang Uki	HR, agroforestry	I Ketut Astawa
378	Sulawesi Utara	Kab. Bitung	Meimo	Ds. Karondoran	Kec. Ranowulu	HR, agroforestry	Syahril Yusuf, S.Hut
379	Sulawesi Utara	Kab. Tomohon	Maesaan	Ds. Kayawu	Kec. Tumohon Utara	HR, agroforestry	Mantje J. Sumolang
380	Sulawesi Utara	Kab. Tomohon	Mahwo woondo	Ds. Tara tara I	Tomohon Barat	HR, agroforestry	Jaffray W.P. Moningka
381	Sulawesi Utara	Kab. Manado	Bina Swadaya Mandiri	Ds. Kimka Atas	Mapanget	HR, agroforestry	Domianusmanaya, S.Hut
382	Sulawesi Utara	Kab. Minahasa Utara	Pangintoyan Jaya	Ds. Talelu Rondor	Kec. Dimembe	HR, agroforestry	Dezi Rande
383	Sulawesi Utara	Kota Kotamobagu	KTH Mandiri	Desa Poyowa Kecil	Kec. Kotamobagu Selatan		
384	Sulawesi Barat	Kab. Mamuju	Puncak Indah	Ds. Botteng	Kec. Simboro	Hutan Rakyat	Ahmad
385	Sulawesi Barat	Kab. Majene	Lekopa'dis	Ds. Mossodua	Kec. Sendana	Pembibitan Tan. Kehutanan	Amiruddin, SP

Tabel 1.10 Daftar Fasilitas KTH Tingkat Madya per provinsi Tahun 2016 Lanjutan

No	Provinsi	KABUPATEN	NAMA KTH	ALAMAT KTH		KEGIATAN	PENYULUH PENDAMPING
				DESA/KEL	KECAMATAN		
386	Sulawesi Barat	Kab. Majene	Bunga Sulbar II	Ds. Binanga	Kec. Sendana	Ternak Lebah Madu	Syamsudin Matte
387	Sulawesi Barat	Kab. Majene	Rimba Mangrove	Ds. Binanga	Kec. Sendana	Tanaman Mangrove	Azil Anwar
388	Sulawesi Barat	Kab. Majene	Tuna Harapan II	Ds. Seppong	Kec. Tammerodo	Pembibitan Tan. Kehutanan	Basrum R
389	Sulawesi Barat	Kab. Polewali Mandar	Karya Bersama	Ds. Ongko	Kec. Campalagian	Hutan Rakyat	Toni Sultoni, SP
390	Sulawesi Barat	Kab. Polewali Mandar	Siamasei	Ds. Tenggelang	Kec. Luyo	Pembibitan Tan. Kehutanan	Ordanus, S.Hut
391	Sulawesi Barat	Kab. Polewali Mandar	Cinna Situru	Ds. Tuttula	Kec. Tapango	Gula Aren	Utoyo
392	Sulawesi Barat	Kab. Polewali Mandar	Buttu Kayang	Ds. Alu	Kec. Alu	Hutan Tan. Rakyat	Saharuddin, S.Hut
393	Sulawesi Barat	Kab. Mamasa	Kanaan	Ds. Rippung	Kec. Messawa	Hutan Rakyat	Markus P
394	Sulawesi Barat	Kab. Polewali Mandar	KTH Renggeang Mandiri	Desa Renggeang	Kec. Limboro		
395	Sulawesi Tengah	Kab. Parigi Moutong	Suka Makmur	Ds. Sausu Torono	Kec. Sausu		
396	Sulawesi Tengah	Kab. Parigi Moutong	Sari Madu	Ds. Sausu Tambu	Kec. Sausu		
397	Sulawesi Tengah	Kab. Poso	Mekar Jaya	Ds. Toini	Kec. Poso Pesisir		
398	Sulawesi Tengah	Kab. Tojo Una-Una	Lembah Jongi	Ds. Uebone	Kec. Ampana Tete		
399	Sulawesi Tengah	Kab. Banggai	Bulu Teladan	Ds. Hion	Kec. Bunta		
400	Sulawesi Tengah	Kab. Toli-Toli	Mitra Membangun	Ds. Malangga	Kec. Galang		
401	Sulawesi Tengah	Kab. Poso	KTH Mekar Jaya	Desa Taini	Kec. Poso Pesisir		
402	Sulawesi Selatan	Barru	Lereng Hijau	Binuang	Balusu		Erni Azis, S.Hut
403	Sulawesi Selatan	Bone	Samaturu	Bana	Bontocani		Syarkawi
404	Sulawesi Selatan	Bulukumba	Saromase	Anrang	Rilau Ale		Haeruddin
405	Sulawesi Selatan	Enrekang	Mattongan-Tongan	Cendana	Karrang		A. Satriani, S.Hut
406	Sulawesi Selatan	Gowa	Sipakainga	Parigi	Tinggimoncong		Sampara, S.Hut
407	Sulawesi Selatan	Gowa	Limapa Subur	Lonjoboko	Parangloe		Abd. Rauf
408	Sulawesi Selatan	Jeneponto	Permata Hijau	Kapita	Bangkala		Subaedah, SP
409	Sulawesi Selatan	Luwu	Malela Lestari	Malela	Suli		Habang
410	Sulawesi Selatan	Luwu Timur	Kencana Trigona	Lewonu	Burau		Abd. Samad Suhaeb
411	Sulawesi Selatan	Luwu Utara	Situju	Sassa	Baebunta		Diah Mustika, S.Hut, MP
412	Sulawesi Selatan	Pinrang	Chulande Sipatuo	Ulusaddang	Lembang		Muh. Hatta

Tabel 1.10 Daftar Fasilitas KTH Tingkat Madya per provinsi Tahun 2016 Lanjutan

No	Provinsi	KABUPATEN	NAMA KTH	ALAMAT KTH		KEGIATAN	PENYULUH PENDAMPING
				DESA/KEL	KECAMATAN		
413	Sulawesi Selatan	Sinjai	Hijau Maruddani	Lappa	Sinjai Utara		A. Rusdianty, S.Hut
414	Sulawesi Selatan	Sinjai	Bua Tanah	Bua	Tellulimpo		Eka Mardiana Mardin, S.Hut
415	Sulawesi Selatan	Soppeng	Anrangae	Marioritenga	Marioriwawo		Ir. Idris
416	Sulawesi Selatan	Takalar	Panre Badong	Barugaya	Polombangkeng Utara		Mappaturung, S.Hut
417	Sulawesi Tenggara	Kab. Kendari	Mepokuaso	Ds. Tobimeita	Kec. Abeli	Penanaman	Drs. Somba Peiter
418	Sulawesi Tenggara	Kab. Kendari	Meohai	Ds. Oneiwila	Kec. Ranomeeto	Lebah madu	Uniar, S.Tp
419	Sulawesi Tenggara	Kab. Konawe Selatan	Aopa Hijau	Ds. Aopa	Kec. Angata	HR	Rokibah
420	Sulawesi Tenggara	Kab. Konawe Selatan	Mata Oleo	Ds. Amoitto Jaya	Kec. Wolasi	HR, Agroforestry	Faklun
421	Sulawesi Tenggara	Kotab. Konawe Selatan	Madu Sari	Ds. Lalonggapu	Kec. Landono	Lebah Madu	Uniar, S.Tp
422	Sulawesi Tenggara	Kab. Buton	Wana Sejuk	Ds. Kakenauwe	Kec. Lasalimo	Hutan Rakyat	M. Armin Rasyid
423	Sulawesi Tenggara	Kab. Muna	Melati	Ds. Wansugi	Kec. Kabangka	HR, Pembibitan	La Tolo, S.Ag
424	Sulawesi Tenggara	Kab. Muna	Lembo Modea	Ds. Lakologou	Kec. Tongkuno	Penanaman, Pembibitan	La Nduhu
425	Sulawesi Tenggara	Kab. Muna	Sangia Jaya	Ds. Kabangka	Kec. Kabangka	Penanaman, Pembibitan	Laode Foni, S.hut
426	Sulawesi Tenggara	Kab. Muna	Baru Terbit	Ds. Bengkali Barat	Kec. Watopute	Agroforestry	La Rato
427	Sulawesi Tenggara	Kab. Bombana	Rimba Raya	Ds. Rumbia	Kec. Lameroro	HR, Lebah Madu	Siti Arnidar, S.Hut
428	Sulawesi Tenggara	Kab. Bombana	La Lemo	Ds. Ladumpi	Kec. Rarowatu	HR, Lebah Madu	Suhaeda, S.Hut
429	Sulawesi Tenggara	Kab. Kolaka	Buana Lestari I	Ds. Watalara	Kec. Baula	Pembibitan	Paulina Pakeding
430	Sulawesi Tenggara	Kab. Kolaka	Buana Lestari II	Ds. Watalara	Kec. Baula	HR	Daria DjumiatSumalu
431	Sulawesi Tenggara	Kab. Konawe	Mehiya	Ds. Batu Gong	Kec. Lalonggasu Meeto	HR, Pembibitan	Tatang Hadianto
432	Sulawesi Tenggara	Kab. Konawe	Bumi Segar	Ds. Lamendora	Kec. Kapoiala	Agroforestry	Tatanh Hadianto
433	Sulawesi Tenggara	Kab. Konawe	Transparan	Ds. Wawo Sanggula	Kec. Puriala	Pembibitan	Lolang Lolopayung
434	Sulawesi Tenggara	Kab. Konawe Selatan	Aopa Hijau	Desa Aopa	Kec. Angata		
435	Maluku	Kab. Seram Bagian Barat	Sumberwiji	Ds. Waemetal	Kec. Kairatu	Pembibitan	Pembibitan
436	Maluku	Kab. Seram Bagian Barat	Harapan Jaya	Ds. NaKahena	Seram Barat	Pembibitan	Pembibitan
437	Maluku	Kab. Seram Bagian Barat	Nakahena	Ds. Lumoli	Seram Barat	Pembibitan	Pembibitan

Tabel 1.10 Daftar Fasilitas KTH Tingkat Madya per provinsi Tahun 2016 Lanjutan

No	Provinsi	KABUPATEN	NAMA KTH	ALAMAT KTH		KEGIATAN	PENYULUH PENDAMPING
				DESA/KEL	KECAMATAN		
438	Maluku	Kab. Seram Bagian Barat	Waisamu	Ds. Waisamu	Kairatu Barat	Pembibitan	Pembibitan
439	Maluku Utara	Kab. Tidore	Basanohi	Ds. Way Ipa/Sarana	Kec. Sarana	Pengemb Jati	
440	Maluku Utara	Kab. Tidore	Yana Kamdua	Ds. Bega	Kec. Sulabesi Tengah	Pengemb Jati	
441	Maluku Utara	Kota Ternate	Ruba Hongi	Ds.Ds. Maliaro	Kec. Ternate	Tan. kayu2an,madu, cengkeh	
442	Maluku Utara	Kab. Pulau Ternate Tengah	Makugawena	Ds. Takone	Kec. Pulau Ternate	Agroforestry,Jaslin g,Ternak	
443	Maluku Utara	Kab. Halmahera Barat	Mau Sigaro	Ds. Gamsungi	Kec. Sahu Timur	Tanaman hutan	
444	Maluku Utara	Kab. Halmahera Barat	Iyo Nongoru	Ds. Saria	Kec. Jailolo	HR	
445	Maluku Utara	Kab. Sula	Maku Dudara	Ds. Fanaha	Kec. Oba Tengah	HKm	
446	Maluku Utara	Kab. Sula	Pesisir Hijau Lestari	Somahude	Kec. Oba Utara	Samama,kenari,pal a,cengkeh dll	
447	Maluku Utara	Kota Tidore Kepulauan	KTH Pesisir Hijau Lestari	Desa Soma Hode	Kec. Oba Utara		
448	Papua	Kab. Kepulauan Yapen	Aneka Jaya	Ds. Kaimana	Kec. Kaisera		Obet NS Kayani
449	Papua	Kab. Jayapura	Remang	Ds. Kampung Babongkrok	Kec. Kebungfeo	Agroforestry, pembibitan dan rehabilitasi lahan	Margaret Suebu
450	Papua	Kab. Kerum	Dadi Makmur				

Tabel 1.11 Daftar Fasilitas KTH Tingkat Madya per provinsi Tahun 2015

No	Provinsi	KABUPATEN	NAMA KTH	ALAMAT KTH		KEGIATAN	PENYULUH PENDAMPING
				DESA/KEL	KECAMATAN		
1	2	3	4	5	6	7	8
1	Sumatera Utara	Langkat	Lembaga Pariwisata Batu Katak (LPBK)	Desa Batu Jong-Jong	Kecamatan Bahorok		
2	Sumatera Selatan	Kab. OKU Timur	KTH Gaharu Say Nyelai	Desa Sukaraja Tuha	Kec. Buay Madang	Budidaya gaharu	Mujiyati
3	Lampung	Kab. Lampung Barat	KTH Bina Wana	Desa Tribudi Syukur	Kec. Kebun Tebu	Pengelolaan HKM dengan jenis usaha:	Sutopo, SST
4	Lampung	Pringsewu	Durian I	Margosari	Pagelaran		H. Suranto
5	Lampung	Lampung Barat	Abung Jaya	Pura Jaya	Kebun Tebu		Cucu Suryadi
6	Lampung	Tanggamus	Bakti Makmur VI	Pasar Madang	Kota Agung		Ribut Wijaya
7	Lampung	Lampung Selatan	An Nahl	Pematang Pasir	Ketapang		Mulyanah, SP
8	Lampung	Lampung	Karya Bersama VI	Margajaya	Selagai Lingga		Sunanta, SP
9	Lampung	Tanggamus	Tunas Muda 6	Pematang Nebak	Bulok		
10	Lampung	Tanggamus	Sedia Maju 10	Napal,	Bulok		
11	Lampung	Tanggamus	Lestari Jaya VI	Sumberrejo	Sumberrejo		
12	Lampung	Tanggamus	Jaya Makmur	Karang Sari	Air Naningan		
13	Lampung	Tanggamus	Sumber Rejeki	Margo Mulyo	Air Naningan		
14	Lampung	Lampung	Wana Jaya	Sendang Baru	Sendang Agung		
15	Lampung	Lampung	Wana Maya	Sendang Retno	Sendang Agung		
16	Lampung	Lampung	Sari Aji	Sendang Retno	Sendang Agung		
17	Lampung	Lampung Timur	Sri Rejeki	Sukadana Baru	Marga Tiga		
18	Lampung	Lampung Selatan	Agro Forestry park	Karang Rejo	Jati Agung		
19	Lampung	Lampung Selatan	Eanggal jaya	Sindang sari	Tanjung Bintang		
20	Lampung	Pringsewu	Wana Berkah	Mulyo Rejo	Banyumas		
21	Lampung	Pringsewu	Wono Asri	Panjerejo	Gading Rejo		
22	Lampung	Lampung Timur	Mutiara Hijau	Purworejo	Pasir Sakti		
23	Lampung	Lampung Timur	Harapan Jaya	Sriminosari	Labuhan Maringgai		
24	Lampung	Lampung Timur	Wana Sidodadi 2	Rejo Agung	Batanghari		
25	Lampung	Lampung Timur	Wana Karya Tani Sejahtera	Buana Sakti	Batanghari		
26	Lampung	Lampung Timur	Wana Makmur	Gantimulyo	Pekalongan		
27	Lampung	Lampung Timur	SPKP Makmur	Toto Projo	Way Bungur		
28	Lampung	Lampung Timur	Tani Maju	Tanjung Kencono	Way Bungur		
29	Lampung	Lampung Timur	Tirto Lestari	Tanjung Tirto	Way Bungur		
30	Lampung	Lampung Timur	Sukamaju	Tegal Ombo	Way Bungur		
31	Lampung	Lampung Timur	Tritunggal	Toto Mulyo	Way Bungur		
32	Lampung	Lampung Timur	Gemah Ripah	Kalipasir	Way Bungur		

Tabel 1.11 Daftar Fasilitas KTH Tingkat Madya per provinsi Tahun 2015 Lanjutan

No	Provinsi	KABUPATEN	NAMA KTH	ALAMAT KTH		KEGIATAN	PENYULUH PENDAMPING
				DESA/KEL	KECAMATAN		
33	Riau	Indragiri Hulu	Sentra Penyuluhan Kehutanan Pedesaan (SPKP)	Desa Lahai Kemuning	Kecamatan Batang Cenaku		
34	Bangka Belitung	Kab. Belitung	KTH Arsel Community	JL. Sijuk Rt 06/03 Desa Air Selumar	Kec. Sejuk	Pengelolaan HKM dengan jenis usaha:	Dian Purwanti
35	Bangka Belitung	Bangka Tengah	Gempa 01	Kurau Barat	Koba		Adi Trimulyono, SP
36	Bangka Belitung	Belitung Timur	Senyumbuk	Mentawak	Kelapa Kampit		Pince Tupa Oktalina Siregar, A.Md
37	Bangka Belitung	Bangka	Bina Jaya	Sempan	Pemali	Pembibitan tanaman hutan, penanaman, HHBK (madu,rotan)	
38	Bangka Belitung	Bangka	Sutra Ungu	Kimak	Merawang	Pembibitan tanaman hutan	
39	Bangka Belitung	Bangka	Peduli Lingkungan	Penagan	Mendo Barat	Pembibitan Mangrove	
40	Jawa Barat	SUBANG	Lestari	Langensari	Blanakan	Mangrove, olahan rumput laut	Entan Sukardi
41	Jawa Barat	SUKABUMI	Fajar Lestari	Pasanggrahan	Sagaranten	Hutan Rakyat	Nandan Juanda
42	Jawa Barat	SUMEDANG	Sukamukti	Kaduwulung	Situraja	Hutan Rakyat	Didin Samsudin, SP
43	Jawa Barat	SUMEDANG	Situsari Mandiri	Tolengas	Tomo	Agroforestry	Eti Suantini, SP
44	Jawa Barat	SUMEDANG	Medang Mulya	Cilengkrang	Wado	Agroforestry	Muh. Riadusodik
45	Jawa Barat	MAJALENGKA	Cikupa	Cikondang	Cingambul	Agroforestry	Karsono
46	Jawa Barat	KUNINGAN	Mekar Mukti	Mandapajaya	Cilebak	Hutan Rakyat	Cartim, SST
47	Jawa Barat	TASIKMALAYA	Campaka Mekar	Campakasari	Bojong Gambir	Hutan Rakyat	Wawan Rahwan, SP
48	Jawa Barat	CIAMIS	Mitra Kencana IX	Sukanegara	Jati Nagara	Agroforestry	Tatang Suryana, SP
49	Jawa Barat	CIREBON	Mekar Jaya	Sindanghayu	Beber	Hutan Rakyat	Tati Karniati, SP
50	Jawa Barat	PURWAKARTA	Sukajadi	Salem	Pondok Salam	Hutan Rakyat	Surahman

Tabel 1.11 Daftar Fasilitas KTH Tingkat Madya per provinsi Tahun 2015 Lanjutan

No	Provinsi	KABUPATEN	NAMA KTH	ALAMAT KTH		KEGIATAN	PENYULUH PENDAMPING
				DESA/ KEL	KECAMATAN		
51	Jawa Barat	PURWAKARTA	Mitra Saluyu	Selaawi	Pesawahan	Jamur Tiram, Hutan Rakyat	Suningsih, SST
52	Jawa Barat	GARUT	Sarimukti	Dawungsari	Cilawu	Hutan Rakyat	Edi Siswadi
53	Jawa Barat	PANGANDARAN	Rimba Lestari	Mekarsari	Cimerak	Agroforestry	Haen Hendrik, SP
54	Jawa Barat	BANDUNG	Giri Mukti	Nagrog	Cicalengka	Hutan Rakyat	Agus Kuswandi, AMd
55	Jawa Barat	SUKABUMI	KTH Bina Mandiri	Kap. Cipetir Rt11/Rw 04 Desa Sukamaju	Kec. Kadu dampit	Usaha persuteraan alam	U. Muplih
56	Jawa Barat	Kab. Bogor	KTH Cijulang Asri	Kp. Cijulang RT 03/05 Desa Kopo	Kec. Cisarua	Budidaya jamur, Konservasi lahan dan air	Paidi
57	Jawa Barat	Sukabumi	Kompak (Kelompok Peduli Alam Konservasi Alam)	Kampung Cibilik RT 001 RW 008 Desa Nanggerag	Kecamatan Cicirug		
58	Jawa Barat	Bogor	Lembah Pinus	Kampung Lemah Neundeut RT 005 RW 004	Kecamatan Megamendung		
59	Jawa Barat	Lebak	Bina Tani	Kampung Cirompang, Desa Cirompang	Kecamatan Sobang		
60	Jawa Barat	Bogor	MKK Cisangku	Kampung Cisangku, Desa Malasari	Kecamatan Nanggung		
61	Jawa Barat	Kuningan	Cakrawala	Desa Sangarahiang	Resort Darma SPTN Wil I Kuningan		
62	Jawa Barat	Majalengka	Ciremai Indah	Argalinga	Resort Argalinga SPTN Wil II Majalengka		
63	Jawa Barat	Pangandaran	Ruwas II	Sukajaya	Cimerak		Haen Hendrik, SP
64	Jawa Barat	Sumedang	Bagja Mulya	Padasari	Cimalaka		Dadad Supriadi
65	Jawa Barat	Subang	Sumber Lestari	Cibuluh	Tanjungsiang		Ajid Abdulah, SP
66	Jawa Barat	SUBANG	Makmur	Cikujang	Sagalaherang	Hutan Rakyat	
67	Jawa Barat	Bandung Barat	Wana Bhakti	Nanggerang	Cililin	Hutan Rakyat	
68	Jawa Barat	Majalengka	Mandiri Jaya	Jagasari	Cikijing	Hutan Rakyat	

Tabel 1.11 Daftar Fasilitas KTH Tingkat Madya per provinsi Tahun 2015 Lanjutan

No	Provinsi	KABUPATEN	NAMA KTH	ALAMAT KTH		KEGIATAN	PENYULUH PENDAMPING
				DESA/KEL	KECAMATAN		
69	Jawa Barat	Kuningan	Bina Mandiri	Bandarosa Kulon	Cilimus	Jamur Kayu	
70	Jawa Barat	Tasikmalaya	Kahirupan Jamur	Cipeujeuh Kulon	Puspahlang	Hutan Rakyat	
71	Jawa Barat	Tasikmalaya	Mitra Sawargi	Mekarraya	Puspahlang	Jamur Kayu	
72	Jawa Barat	Tasikmalaya	Sari Puspa	Puspahlang	Puspahlang	Hutan Rakyat	
73	Jawa Barat	Ciamis	Bina Lestari	Banjaranyar	Banarsari	Hutan Rakyat	
74	Jawa Barat	Ciamis	Cahaya Baru	Totokan	Cimaragas	Hutan Rakyat	
75	Jawa Barat	Kota Banjar	Giri Harapan Mukti	Sukamukti	Pataruman	Hutan Rakyat	
76	Jawa Tengah	Boyolali	Tani Mulyo I	Keposong	Musuk	HR	Kukuh Subiyanto, Sp
77	Jawa Tengah	Purworejo	Karya Tani	Prapag Lor	Pituruh	HR	Wasno, Sp
78	Jawa Tengah	Wonogiri	Karang Sari	Karang	Purwantoro	HR, HHBK	Endah Susilowati, S.St
79	Jawa Tengah	Purbalingga	Madya Utama	Tunjung Muli	Karangmoncol	HR, HHBK	Hijrah Utama, S.Hut
80	Jawa Tengah	Purbalingga	Sida Mulya	Sidanegara	Kaligondang	HR, HHBK	Kumala Dewi, S.Hut
81	Jawa Tengah	Pemalang	Karya Harapan	Gunung Sari	Pulosari	KEBUN RAKYAT, LEBAH MADU	Budiyanto, Sp
82	Jawa Tengah	Rembang	Katon Guyub Ii	Karasgede	Lasem	HR	Surati Heryanti, S.St
83	Jawa Tengah	Rembang	Ngudi Lestari	Criwik	Pancur	HR, EMPON-EMPON	Tri Wiyanto, Sp
84	Jawa Tengah	Wonosobo	Ngudi Rukun	Tlogo	Sukoharjo	HR	Ngateman, Sp
85	Jawa Tengah	Banjarnegara	Ijo Royo Royo	Prigi	Sigaluh	HR, HHBK	Sri Surani
86	Jawa Tengah	Kendal	Pandak Lestari	Sido Makmur	Kaliwungu Selatan	KBR, HR	Sugijanto, Sp
87	Jawa Tengah	Jepara	Sido Mukti Vii	Blingoh	Donorojo	HR	Tri Andik Setyawan, S.Hut
88	Jawa Tengah	Pekalongan	Maju Makmur	Pedawang	Karanganyar	HR	Eko Prasetyo, S.Hut
89	Jawa Tengah	Kudus	Culo Saloko Iii	Rahtawu	Gebog	HR	Ahmad Hidayatul Biri, Sp
90	Jawa Tengah	Kudus	Rahayu	Kajar	Dawe	HR	Yekti Rahayu
91	Jawa Tengah	Semarang	Tani Makmur	Gunung Tumpeng	Suruh	HR	Mulyanta, Stp
92	Jawa Tengah	Batang	Tani Rejo	Tegalombo	Tersono	HR	Saefudin, Sp
93	Jawa Tengah	Pati	Wana Lestari	Gunungsari	Tlogowungu	AGROFORESTRY	Sri Hastuti

Tabel 1.11 Daftar Fasilitas KTH Tingkat Madya per provinsi Tahun 2015 Lanjutan

No	Provinsi	KABUPATEN	NAMA KTH	ALAMAT KTH		KEGIATAN	PENYULUH PENDAMPING
				DESA/KEL	KECAMATAN		
94	Jawa Tengah	Banyumas	Sorang Sari	Parungkamal	Lumbir	HR	Tugiman
95	Jawa Tengah	Temanggung	Enggal Jaya	Pagergunung	Bulu	HR	TUHU SUPRANTI,A.Md
96	Jawa Tengah	Kab. Magelang	KTH KUB Mandiri Sejahtera	Desa Ngrancah	Kec. Grabag	Hutan Rakyat, HHBK (madu, bambu, kopi, aren)	Sundoyo
97	Jawa Tengah	Wonosobo	KTH APHR Wonosobo	Dsn. Krasak Rt04/Rw03	Desa Kali Mendong	Hutan Rakyat, HHBK (madu, salak, gula semut)	Suparman SP.MP
98	Jawa Tengah	Semarang	Manis Rejo	Dusun Cuntel, Desa Kopeng	Kecamatan Getasan		
99	Jawa Tengah	Klaten	Harapan Makmur	Dusun Tegalmulyo	Kecamatan Kemalang		
100	Jawa Tengah	Brebes	Maju Lestari II	Karang Dempel	Losari		Dukri, SP
101	Jawa Tengah	Jepara	Akar Seribu	Plajan	Pakis Aji		Subiyono, SP
102	Jawa Tengah	Kebumen	SEJATI	Kalirancang	Alian		Sutarman, A.Md
103	Jawa Timur	BANGKALAN	Sejahtera	Ampara'an	Kokop	Pembibitan, Lebah Madu	Suryadi, SP
104	Jawa Timur	BANYUWANGI	Tunas Mekar	Watukebo	Wongsorejo	Hutan Rakyat	Wahyono
105	Jawa Timur	BLITAR	Ngudi Utomo	Sumberejo	Kademangan	Hutan Rakyat	Hadi Sugito, SP
106	Jawa Timur	BLITAR	Margo Maju	Modangan	Nglegok	Pembibitan sengon	Gunawan, SP
107	Jawa Timur	JEMBER	Argo Lestari	Darsono	Arjasa	Pembibitan sengon, HR	Djakijah
108	Jawa Timur	JOMBANG	Sumber Makmur	Manduro	Kabuh	Hutan Rakyat jati, Kunyit	Sujarwo, SP
109	Jawa Timur	KEDIRI	Rukun Santoso	Puncu	Puncu	Penanaman bibit sengon	Achmad Mardjuki, SP
110	Jawa Timur	LAMONGAN	Lohjinawe	Lawanganagung	Sugio	Agroforestry, penanaman Tan HR	Nali, SP
111	Jawa Timur	LUMAJANG	Teratai	Kalipenggung	Kalipenggung	Pembibitan tanaman kehutanan	Agus Yazid, SP

Tabel 1.11 Daftar Fasilitas KTH Tingkat Madya per provinsi Tahun 2015 Lanjutan

No	Provinsi	KABUPATEN	NAMA KTH	ALAMAT KTH		KEGIATAN	PENYULUH PENDAMPING
				DESA/KEL	KECAMATAN		
112	Jawa Timur	LUMAJANG	Tani Rejo	Purworejo	Senduro	Hutan Rakyat, Tanaman bawah tegakan	Nurhayadi, SP
113	Jawa Timur	MADIUN	Mekar Agung	Kepet	Dagangan	Pembibitan Tan.Hutan, pupuk organik	Ir. Mubin
114	Jawa Timur	MAGETAN	Tani Makmur	Krajan	Parang	Hutan Rakyat, Tanaman bawah tegakan	Bambang Budiyanto, SP
115	Jawa Timur	MOJOKERTO	Sumber Makmur	Jembul	Jatirejo	Budidaya lebah madu,HR, Agroforestry	Eko Ermawanto, SP
116	Jawa Timur	NGANJUK	Tani Makmur	Macanan	Loceret	Pengembangan Tan. Porang, Kunyit	Yanti Dwisulistyo Rahayu, S. Hut
117	Jawa Timur	NGAWI	Candi Sari	Sriwedari	Karanganyar	Hutan rakyat	Wiranto, SP
118	Jawa Timur	PACITAN	Rukun Makmur	Gayuhan	Arjosari	Pembibitan, Empon-empon	Sukarmi, SP
119	Jawa Timur	PACITAN	Dwi Manunggal I	Penggung	Nawangan	Lebah madu, empon-empon	Heru Edi Santoso, S. Hut
120	Jawa Timur	PAMEKASAN	Citra Lestari	Larangan Slampar	Tlanakan	Lebah madu	Eka Susilawati, S.Pt
121	Jawa Timur	PASURUAN	Rimba Mas	Gerbo	Purwodadi	Hutan Rakyat, Agroforestry	Suwandi, SP
122	Jawa Timur	PONOROGO	Enggal Mulyo	Mrayan	Ngrayun	Hutan Rakyat	Hery Pramudya Wijaya
123	Jawa Timur	SAMPANG	Bakti	Tlambah	Karangpenang	Hutan Rakyat	Madjagra, SP

Tabel 1.11 Daftar Fasilitas KTH Tingkat Madya per provinsi Tahun 2015 Lanjutan

No	Provinsi	KABUPATEN	NAMA KTH	ALAMAT KTH		KEGIATAN	PENYULUH PENDAMPING
				DESA/KEL	KECAMATAN		
124	Jawa Timur	SITUBONDO	Wana Bakti I	Kukusan	Kendit	Hutan rakyat, mebel, kerajinan, HHBK	Eddy Kusnoto, SIP
125	Jawa Timur	SUMENEP	Sumber Jaya	Ambuten Barat	Ambuten	Hutan Rakyat	Budi Djoko Triyono, SP
126	Jawa Timur	TRENGGALEK	Suka Maju	Pakel	Watulimo	Budidaya Tan. Sengon, ternak	Sumarji, SST
127	Jawa Timur	TULUNGAGUNG	Wana Bakti III	Kradinan	Pagerwojo	Hutan rakyat, budidaya jahe	Wido Nugroho, SP
128	Jawa Timur	Kab. Malang	KTH Sumarah	Desa Wirotaman Rt 16/Rw 04	Kec. Ampel Gading	Agroforestry /agrosilvopasture, Penyulingan nilam	Teguh Santoso, SP
129	Jawa Timur	Pasuruan	KTH Yayasan Indonesia Hijau	Desa Cowek	Kec. Purwodadi	Pendidikan lingkungan, Pembibitan tanaman hutan, Konservasi tanah dan air	Suwandi
130	Jawa Timur	Magetan	KTH Murakapi	Desa Jabung Rt02/Rw03	Kec. Panekan	Hutan Rakyat, Desa wisata, Pengolahan hasil hutan (kayu dan bambu)	M. Fajar
131	Jawa Timur	Banyuwangi	Kelompok Nelayan Bahari Stail Sejahtera	Dusun Krajan, Desa Wringin Putih	Kecamatan Muncar		
132	Jawa Timur	Banyuwangi	Tribuwana Manunggal Purwo	Desa Kalipait	Kecamatan Tegaldlimo		
133	Jawa Timur	Lumajang	Tanirejo	Purworejo	Senduro		
134	Jawa Timur	Lumajang	Margo Mulyo	Burno	Senduro		
135	Jawa Timur	Lumajang	Sumber Makmur	Kandangan	Senduro		
136	Jawa Timur	Lumajang	Sido rukun	Pasrujambe	Pasrujambe		

Tabel 1.11 Daftar Fasilitas KTH Tingkat Madya per provinsi Tahun 2015 Lanjutan

No	Provinsi	KABUPATEN	NAMA KTH	ALAMAT KTH		KEGIATAN	PENYULUH PENDAMPING
				DESA/KEL	KECAMATAN		
137	Jawa Timur	Lumajang	Harapan Sejahtera	Karanganom	Pasrujambe		
138	Jawa Timur	Lumajang	Teratai	Kalipenggung	Randuagung		
139	Jawa Timur	Lumajang	Jati Makmur	Ranuwurung	Randuagung		
140	Jawa Timur	Lumajang	Sumber Makmur	Sumberjati	Tempeh		
141	Jawa Timur	Lumajang	Sumber Takir	Jokarto	Tempeh		
142	Jawa Timur	Lumajang	Wono Asri	Oro-Oro Ombo	Pronojiwo		
143	Jawa Timur	Lumajang	Mulya Asri	Sidomulyo	Pronojiwo		
144	Jawa Timur	Lumajang	Mulyorejo	Tunjung	Gucialit		
145	Banten	PANDEGLANG	Setia Kawan	Pasirawi	Banjar	Hutan Rakyat, Agroforestry	Sumarno
146	Banten	PANDEGLANG	Suka Tani	Seruni	Majasari	Pembibitan, HHBK	Aming, SP, MM
147	Banten	PANDEGLANG	Madep Lestari	Cipicung	Cikeudal	Pembibitan	Tb. Asep Dedi Mulyadi, AMd
148	Banten	PANDEGLANG	Bina Lestari	Citeureup	Panimbang	Pembibitan, penanaman	Sukirno, SP
149	Banten	PANDEGLANG	Tani Agung	Cigeulis	Cigeulis	Hutan Rakyat	Rd. Eddi Hermawan, SP, MM
150	Banten	PANDEGLANG	Sinar Lestari	Cibaliung	Cibaliung	Hutan Rakyat, Lebah Madu	Yahya Sukandar
151	Banten	PANDEGLANG	Karya Mukti	Cikadu	Cibitung	Hutan Rakyat, Persemaian	H. Yuswanto, SP
152	Banten	LEBAK	Tani Lestari	Cijaku	Cijaku	Pembibitan, Hutan Rakyat	ILham Gani
153	Banten	LEBAK	Hutan Mulya	Mekarmanik	Bojongmanik	Pembibitan	Yaya Sudarya, AMd
154	Banten	LEBAK	Marga Bakti	Margajaya	Cimarga	Pembibitan, budidaya sengon	Toto Rino Mulato
155	Banten	LEBAK	Karya Tani	Cikate	Cigemblong	Pembibitan, HR	Mustofa
156	Banten	LEBAK	Karya Mandiri	Mekarjaya	Cileles	Pembibitan	Blasius Daud
157	Banten	LEBAK	Hijau Lestari	Sukamanah	Rangkasbitung	Hutan Rakyat	Zarkasih

Tabel 1.11 Daftar Fasilitas KTH Tingkat Madya per provinsi Tahun 2015 Lanjutan

No	Provinsi	KABUPATEN	NAMA KTH	ALAMAT KTH		KEGIATAN	PENYULUH PENDAMPING
				DESA/KEL	KECAMATAN		
158	Banten	LEBAK	Tani Rahayu	Ciakar	Gunungkencana	Budidaya jamur tiram, HR	Saltim
159	Banten	SERANG	Bumi Mamareng	Kamasan	Cinangka	Pembibitan, agroforestry, HR	Sutrisno Sumantri, S.Hut
160	Banten	SERANG	Tunas Harapan	Bale Kencana	Mancak	Agroforestry, HR	Adang Djuwawi
161	Banten	SERANG	Raksa Alam	Sindang Mandi	Anyer	Pembibitan, agroforestry, HR	Suharto
162	Banten	Kab. Pandeglang	KTH Setia Kawan	Desa Pasir Awi	Kec. Banjar	Agrosilvopasture, Lebah madu lanceng	Sumarno
163	Banten	Pandeglang	Ciwisata (Cinibung Wisata)	Kampung Cinibung RT 01 RW 05, Desa Kertajaya	Kecamatan Sumur		
164	Banten	Pandeglang	Pengerajin Patung Badak	Kampung Cibadak RT 03 RW 03, Desa Cibadak	Kecamatan Cimanggu		
165	Banten	Serang	Raksa Alam	Sindang Mandi	Anyer		Suharto
166	Banten	Pandeglang	Bina Lestari	Citeureup	Panimbang		Sukirno, SP
167	Banten	Pandeglang	Sinar Lestari	Cibaliung	Cibaliung		
168	Banten	Pandeglang	Mekarsari	Cibitung	Munjul		
169	Banten	Pandeglang	Tunas Jaya	Ciherang	Picung		
170	Yogyakarta	SLEMAN	Rukun	Girikerto	Turi	Hutan Rakyat, Pengolahan kelapa	Umairah, SP
171	Yogyakarta	SLEMAN	Ngudi Makmur	Gayamharjo	Prambanan	KUP Garut/Jahe dan Umbi	Marjono, A.Md
172	Yogyakarta	BANTUL	Sidodadi	Pakis I, Dlingo	Dlingo	HR, Agroforestry, Pengrajin kayu	Edi Priyatno, STP
173	Yogyakarta	BANTUL	Ginajar	Kepuhan, Argorejo	Sedayu	Hutan Rakyat	Muh. Aris Kusnanta

Tabel 1.11 Daftar Fasilitas KTH Tingkat Madya per provinsi Tahun 2015 Lanjutan

No	Provinsi	KABUPATEN	NAMA KTH	ALAMAT KTH		KEGIATAN	PENYULUH PENDAMPING
				DESA/KEL	KECAMATAN		
174	Yogyakarta	BANTUL	Rukun Mudo	Plesedan, Srimulyo	Piyungan	Hutan Rakyat, Mebel	SW Purnomo
175	Yogyakarta	KULONPROGO	Sidodadi	Karangasem, Sidomulyo	Pengasih	HR, Agroforestry, Wisata Alam, Kerajinan Tampar Ijuk Aren	Wahyana
176	Yogyakarta	KULONPROGO	Mudhotomo	Banyunganti, Jatimulyo	Girimulyo	Hutan Rakyat, agroforestry, agrosilvopastur e, agrosilvofisheri , kerajinan gula kelapa	Poniman
177	Yogyakarta	GUNUNGKIDUL	Madusari	Ngrandu, Katongan	Nglipar	HR, Madu,Bibit	Sugeng Widodo
178	Yogyakarta	GUNUNGKIDUL	Ngudirejeki 1	Tompok, Giritirto	Purwosari	Hutan Rakyat	Purwanto, STP
179	Yogyakarta	BANTUL	Ngudi Rukun	Dodogan, Jatimulyo	Dlingo	Tumpangsari	Edi Priyatno, STP
180	Yogyakarta	GUNUNGKIDUL	Ngudi Lestari	Kepek I, Banyusoco	Playen	Tumpangsari	Widiyanto
181	Yogyakarta	GUNUNGKIDUL	Giriwana V	Blimbing, Girisekar	Panggung	Tumpangsari	Alip Suwarso
182	Yogyakarta	Kab. Sleman	KTH Ngudi makmur	Dsn. Turgo Desa Purwobinangun	Kec. Pakem	Budidaya tanaman bambu, HHBK (anggrek , jamur), Desa wisata	Sri Mundayati, SP
183	Yogyakarta	Kab. Bantul	KTH Sedyo Makmur	Desa Selopamiro	Kec. Imogiri	Budidaya lebah madu, Budidaya tanaman bawah tegakan (garut)	Mawardi,STP.MM

Tabel 1.11 Daftar Fasilitas KTH Tingkat Madya per provinsi Tahun 2015 Lanjutan

No	Provinsi	KABUPATEN	NAMA KTH	ALAMAT KTH		KEGIATAN	PENYULUH PENDAMPING
				DESA/KEL	KECAMATAN		
184	Yogyakarta	Sleman	Sekar Arum	Dusun Tunggularum, Desa Wonokerto	Kecamatan Turi		
185	Yogyakarta	Gunung Kidul	Ngudi Rejeki	Kompleks Kantor Suaka Margasatwa Paliyan	Kecamatan Paliyan		
186	Yogyakarta	Sleman	Tani Makmur	Gamparan, Sumberharjo	Prambanan	Hutan Rakyat	
187	Yogyakarta	Sleman	Margo Mulyo I	Dawangari, Sambirejo	Prambanan	KUP Kripik, KBR, Jamur Tiram	
188	Yogyakarta	Bantul	Sari Mulyo	Selopamiro	Imogiri	HR, Lebah Madu, Garut	
189	Yogyakarta	Kulon Progo	Ngudi Mulyo	Plampang III, Kalirejo	Kokap	HR, Agroforestri, Agrosilvopastur e, Agrosivofisheri, Gula Kelapa	
190	Yogyakarta	Kulon Progo	Ayem	Sinogo, Pagerharjo	Samigaluh	HR, Agroforestri, Wisata Alam	
191	Yogyakarta	Gunungkidul	Sari Bunga	Jati, Karangasem	Ponjong	Budidaya Lebah	
192	Yogyakarta	Gunungkidul	Pok Tunggal Asri	Tepus	Tepus	HR	
193	Yogyakarta	Gunungkidul	Trisno Wono	Mengger, Nglipar	Nglipar	Tumpangsari	
194	Yogyakarta	Gunungkidul	Pamiketan	Ketangi, Banyusoco	Playen	Tumpangsari	
195	Bali	Tabanan	Wanua Lestari	Antapan	Baturiti	Hutan Rakyat	I Gusti Ngurah Alit Kanta
196	Bali	Tabanan	Jati Mekar	Sangkanetan	Penebel	Lebah Madu	I Gede Nyoman Tikayasa
197	Bali	Tabanan	Pancoran Lestari	Mundeh	Selemadeg Barat	HKm, HR, HHBK	I Ketut Wijana
198	Bali	Tabanan	Besikalung	Babahan	Penebel	RHL, Penangkaran Satwa	I Ketut Martana
199	Bali	Tabanan	Sari Puspa	Lalang Linggah	Selemadeg Barat	HR, HHBK	I Nyoman Sukarda

Tabel 1.11 Daftar Fasilitas KTH Tingkat Madya per provinsi Tahun 2015 Lanjutan

No	Provinsi	KABUPATEN	NAMA KTH	ALAMAT KTH		KEGIATAN	PENYULUH PENDAMPING
				DESA/KEL	KECAMATAN		
200	Bali	Karangasem	Taman Sari	Jungutan	Bebandem	HR, HHBK	I Gede Sutresna
201	Bali	Karangasem	Kerti Buana	Sebudi	Selat	HR	I Gede Adi Kusuma
202	Bali	Karangasem	Putra Yasa	Tenganan	Manggis	HKm, HR, HHBK	Supardi
203	Bali	Karangasem	Bina Karya Lestari	Seraya	Karangasem	HKm, HR, HHBK	Suwanto
204	Bali	Karangasem	Tunas Mekar	Ban	Kubu	HKm, HR, HHBK	Abdul Manap
205	Bali	Jembrana	Giri Kerta Sari	Tukad Daya	Melaya		I Nyoman Kardi
206	Bali	Karangasem	Legundi Lestari Indah	Dukuh	Kubu		Juwadi, SP
207	Bali	Tabanan	Munduk Klesih	Kawan Penebel	Tabanan		I Wayan Sudira, SP
208	Bali	Buleleng	Batu Tengah				
209	Bali	Buleleng	Mandi Madu				
210	Bali	Buleleng	Shanta Adhiguna				
211	Nusa Tenggara Bara	Lombok Barat	KTH Karang Bayan Lestari	Dsn Karang Bayan	Kec. Lingsar	Budidaya lebah madu Apis trigona (Lanceng), Anyaman ketak	I DW Ngakan Putu Antara SP
212	Nusa Tenggara Bara	Sumbawa Besar	KTH Lembah Hijau	Desa Karang Dima	Kec. Labuhan Badas	Hutan Rakyat, Budidaya lebah madu (Apis trigona dan Apis cerana)	Dharmansyah, SP
213	Nusa Tenggara Bara	Lombok Utara	Suka Dame	Dusun Batu Santek Atas, Desa Sambik Elen	Kecamatan Bayan Resort Senaru Seksi Pengelolaan Taman Nasional Wil. I Balai Taman Nasional Gunung Rinjani		
214	Nusa Tenggara Bara	Lombok Utara	Maju Bersama	Santong	Kayangan		Christin Jiwan, S.Hut

Tabel 1.11 Daftar Fasilitas KTH Tingkat Madya per provinsi Tahun 2015 Lanjutan

No	Provinsi	KABUPATEN	NAMA KTH	ALAMAT KTH		KEGIATAN	PENYULUH PENDAMPING
				DESA/KEL	KECAMATAN		
215	Nusa Tenggara Barat	Sumbawa Barat	Sahabat Bumi	Banjar	Taliwang		Pulung Basuki, S.Hut
216	Nusa Tenggara Barat	Sumbawa	Lembah Hijau	Karang Dima	Labuhan Badas		Darmansyah, SP
217	Kalimantan Barat	Kapuas Hulu	Beraan Pare	Dusun Pagung, Desa Datah Diaan	Kec. Putussibau Utara		
218	Kalimantan Barat	Kapuas Hulu	Batang Binjai	Dusun Bakul, Desa Labian Ira'ang	Kec. Batang Lupar		
219	Kalimantan Barat	Kayong Utara	Kelompok dan Nelayan Peduli Mangrove "Melinsum Lestari"	Dusun Melinsum Desa Sejahtera	Kecamatan Sukadama		
220	Kalimantan Barat	Ketapang	Air Beguruh	Tengah	Delta Pawan		Irwan Dwiyono
221	Kalimantan Tengah	Kota Palangkaraya	KTH KUP Rumah Cendawan	Jl. Murjani	Gg. Suka damai	Budidaya jamur	Surono, S.PKP
222	Kalimantan Tengah	Kapuas	Berkat Anugrah	Pulau Kupang	Bataguh	Karet	
223	Kalimantan Tengah	Barito Timur	Manggarau	Rungku Raya	Paku	Karet	
224	Kalimantan Tengah	Barito Timur	Sylva Green	Mawani	Patangkap Tutui	Karet	
225	Kalimantan Tengah	Pulang Pisau	Panenga	Jabiren	Jabiren Raya	Karet, Jelutung	
226	Kalimantan Tengah	Gunung Mas	Nyahiton	Tewah	Tewah	Karet, Mahoni	
227	Kalimantan Tengah	Lamandau	Inti Wonosari	Dusun Liku, Bukit Indah	Bulik	HTR	
228	Kalimantan Tengah	Lamandau	Mitra Pemaingan	Desa Penopo	Lamandau	HTR	
229	Kalimantan Tengah	Kota Palangkaraya	Rumah Cendawan	Pahandut	Pahandut	Budidaya Jamur	
230	Kalimantan Tengah	Kota	Harapan Tani I	Kalampangan	Sebangau	Agroforestry	
231	Kalimantan Selatan	Tanah Laut	KTH Langsung Membangun	Rt 11 Desa Telaga Langsung	Kec. Takisung	Budidaya lebah madu Apis cerana, Pembibitan	H. Bagus Amanu
232	Kalimantan Selatan	Banjar	Alam Subur	Mangkauk	Pengaron		Edy Dwi Mulyono, S.Hut
233	Kalimantan Selatan	Hulu Sungai	Lestari Pariangan	Batu Bini	Padang Batung		Iriansyah
234	Kalimantan Selatan	Tabalong	Kanaan	Mangkupum	Muara Uya		Warlian, SST
235	Kalimantan Selatan	Banjar	Asuhan Murni	Rantau Bujur	Telaga Bauntung		
236	Kalimantan Selatan	Banjar	Pucuk Mekar	Rantau Bujur	Telaga Bauntung		
237	Kalimantan Selatan	Banjar	Mekar Sari	Rantau Bujur	Telaga Bauntung		
238	Kalimantan Selatan	Banjar	Bunga Rampai	Rampah	Telaga Bauntung		

Tabel 1.11 Daftar Fasilitas KTH Tingkat Madya per provinsi Tahun 2015 Lanjutan

No	Provinsi	KABUPATEN	NAMA KTH	ALAMAT KTH		KEGIATAN	PENYULUH PENDAMPING
				DESA/KEL	KECAMATAN		
239	Kalimantan Selatan	Banjar	Maju Bersama	Lok Tanah	Telaga Bauntung		
240	Kalimantan Selatan	Banjar	Budi Karya	Kertak Empat	Pengaron		
241	Kalimantan Selatan	Banjar	Harapan Masa	Kertak Empat	Pengaron		
242	Kalimantan Selatan	Banjar	Alam Subur	Mangkauk	Pengaron		
243	Sulawesi Utara	Kota Tomohon	KTH Mahwo Owo Ondo	Kel. Taratara 1	Kec. Tomohon Barat	Budidaya aren	Jaffray W.P. Moningka
244	Sulawesi Barat	Majene	KTH Rimba Mangrove	Jl. Poros Majene-Mamuju Km 35 Binangsa	Kec. Sendana	Budidaya mangrove, Pendidikan lingkungan	Aziil Anwar
245	Sulawesi Selatan	BANTAENG	Usaha Hutan Desa BUMDES	Pattaneteang	Tompobulu	Produksi bibit tanaman, rotan dan madu.	H. Kahar Alam, S.Hut
246	Sulawesi Selatan	BANTAENG	Jambua	Onto	Bantaeng	Produksi bibit tanaman, rotan dan madu	Germayanti Bushal, S.Hut
247	Sulawesi Selatan	BARRU	Mega Buana 3	Lipukasi	Tanete Rilau	Hutan Rakyat	Hermin, S.Hut
248	Sulawesi Selatan	BARRU	Kalompie	Galung	Barru	Hutan Rakyat	Misfarida, S.Hut
249	Sulawesi Selatan	BONE	Mattirodeceng	Bana	Bontocani	Hutan Rakyat	Syarkawi, SPd, MH
250	Sulawesi Selatan	BONE	Oro	Bana	Bontocani	Kebun Bibit Rakyat	Syarkawi, SPd, MH
251	Sulawesi Selatan	BULUKUMBA	Bawakaraeng	Kindang	Kindang	Pembuatan gula aren/ gula semut.	Samsu Hami
252	Sulawesi Selatan	BULUKUMBA	Buhung Lali	Bukit Harapan	Gantarang	Gula semut aren/ palm sugar.	Abd. Salam AT
253	Sulawesi Selatan	ENREKANG	Sejahtera	Cemba	Enrekang	Hutan Rakyat, KBR	Minarni, S.Hut, MSi
254	Sulawesi Selatan	ENREKANG	Wana Lestari	Leoran	Enrekang	Hutan Rakyat, KBR	Arniaty Armin, A.Md
255	Sulawesi Selatan	GOWA	Batu Lappa	Bontomanai	Bungaya	Hutan Rakyat/ agrofresty	Solichun, A.Md

Tabel 1.11 Daftar Fasilitas KTH Tingkat Madya per provinsi Tahun 2015 Lanjutan

No	Provinsi	KABUPATEN	NAMA KTH	ALAMAT KTH		KEGIATAN	PENYULUH PENDAMPING
				DESA/KEL	KECAMATAN		
256	Sulawesi Selatan	GOWA	Tinggi Balla	Sapaya	Bungaya	Hutan Rakyat/ agroforestry	H. Muh. Saleh, S.Hut
257	Sulawesi Selatan	JENEPONTO	Bukit Senyum	Marayoka	Bangkala	Penanaman tanaman hutan	Baso, SP
258	Sulawesi Selatan	JENEPONTO	Sumber Bahagia	Gunung Silanu	Bangkala	Pembibitan, agroforestry	M. Jafar, SE
259	Sulawesi Selatan	LUWU TIMUR	KBR Harapan Timor	Harapan	Malili	Pembibitan tanaman kehutanan, budidaya lada	Kurniaty, S.Hut
260	Sulawesi Selatan	LUWU TIMUR	Landangi Jaya	Matano	Nuha	Ulat sutera	Lisnah, S.Hut
261	Sulawesi Selatan	PINRANG	Ambo Saleh	Kaballangang	Duampanua	Penanaman gmelina, sengon, jabon	Muh. Hatta, S.Hut
262	Sulawesi Selatan	PINRANG	Lestari	Watang Suppa	Suppa	Penanaman bakau	Barahman Langga, S.Hut
263	Sulawesi Selatan	SINJAI	Peduli Lingkungan	Gunung Perak	Sinjai Barat	Pembibitan tanaman kehutanan	Muhlis, S.Hut, MSi
264	Sulawesi Selatan	SINJAI	Mattirolau	Polewali	Sinjai Selatan	Olahan HHBK	Nirmala Firdaus, S.Hut, MM
265	Sulawesi Selatan	SINJAI	Sepakat	Tompobulu	Bulupoddo	HTR, pembibitan gmelina, pengelolaan HHBK	Rosmiati Saleh, SP, MSi
266	Sulawesi Selatan	SINJAI	Balassakke	Pattongko	Sinjai Tengah	Pengembangan aren, pembibitan MPTS	Muhammad Husny, SP
267	Sulawesi Selatan	SOPPENG	Mallapaowe	Timusu	Liliraja	Hutan Rakyat	Fatmawati, SP
268	Sulawesi Selatan	SOPPENG	Sido Mulyo	Tellulimpo	Marioriawa	Persuteraan alam dan Hutan Rakyat.	Heris

Tabel 1.11 Daftar Fasilitas KTH Tingkat Madya per provinsi Tahun 2015 Lanjutan

No	Provinsi	KABUPATEN	NAMA KTH	ALAMAT KTH		KEGIATAN	PENYULUH PENDAMPING
				DESA/KEL	KECAMATAN		
269	Sulawesi Selatan	TAKALAR	Nirannuang	Towata	Polombangke ng Utara	Penanaman dan pembibitan	Mappaturung, S.Hut
270	Sulawesi Selatan	TAKALAR	Taipa Daeng	Barugayya	Polombangke ng Utara	Penanaman dan pembibitan	Sirajuddin, SP
271	Sulawesi Selatan	Sinjai	KTH Aku Cinta Indonesia	Dsn. Cempae Desa Tongketongke	Kec. Sinjai Timur	Budidaya mangrove, Agrosilvofisher y	Erna, SP.MM
272	Sulawesi Selatan	Sinjai	Bakti Rimbawan	Bonto	Sinjai Barat		
273	Sulawesi Selatan	Sinjai	Romang Silimboa	Barania	Sinjai Barat		
274	Sulawesi Selatan	Sinjai	Sengkang Lestari	Talle	Sinjai Selatan		
275	Sulawesi Selatan	Sinjai	Massedi Atie	Sanjai	Sinjai Timur		
276	Sulawesi Selatan	Sinjai	KSPDA ACI	Tongke Tongke	Sinjai Timur		
277	Sulawesi Selatan	Sinjai	Mangrove Karosi	Panaikang	Sinjai Timur		
278	Sulawesi Selatan	Sidenreng	Senang Hati 1	Massaile	Telluimpoe		
279	Sulawesi Selatan	Sinjai	Hijau Lestari	Lappa	Sinjai Utara		
280	Sulawesi Selatan	Enrekang	Bubun Dengen	Ongko	Maiwa		
281	Sulawesi Selatan	Enrekang	Ba'ka Indah Permai	Pundi Lemo	Cendana		
282	Sulawesi Selatan	Enrekang	Buntu Bandiki	Gura	Buntu Batu		
283	Sulawesi Selatan	Enrekang	Sukamaju	Tombas	Massale		
284	Sulawesi Selatan	Gowa	Sipamase	Belabon	Parangloe		
285	Sulawesi Selatan	Gowa	Tona-Tonasa	Bontoparang	Parangloe		
286	Sulawesi Selatan	Gowa	Mangara Dupa	Lonjoboko	Parangloe		
287	Sulawesi Selatan	Gowa	Patle'ne	Tamalatea	Manuju		
288	Sulawesi Selatan	Gowa	Bola Romang	Bolaromang	Tombolopao		
289	Sulawesi Selatan	Gowa	Abbulo Sibatang	Balassuka	Tombolopao		
290	Sulawesi Selatan	Gowa	Balla Tinggja	Mangempang	Bungaya		
291	Sulawesi Selatan	Gowa	Julukanaya	Bissolono	Bungaya		
292	Sulawesi Selatan	Gowa	Panaikang	Buakkang	Bungaya		
293	Sulawesi Selatan	Gowa	Jambu Kaocia	Bontolempangan	Bonto lempangan		
294	Sulawesi Selatan	Gowa	Tani Beru	Julumate'ne	Bonto lempangan		
295	Sulawesi Selatan	Gowa	Batu Ma'cinri	Parladingan	Bonto lempangan		
296	Sulawesi Selatan	Gowa	Massamaturu	Baturappe	Biringbulu		
297	Sulawesi Selatan	Gowa	Baji Masunggu	Tonrorita	Biringbulu		
298	Sulawesi Selatan	Gowa	Ciniayo	Lauwa	Biringbulu		
299	Sulawesi Selatan	Luwu Timur	Kasintuwu	Ianose	Burau		

Tabel 1.11 Daftar Fasilitas KTH Tingkat Madya per provinsi Tahun 2015 Lanjutan

No	Provinsi	KABUPATEN	NAMA KTH	ALAMAT KTH		KEGIATAN	PENYULUH PENDAMPING
				DESA/KEL	KECAMATAN		
300	Sulawesi Selatan	Luwu Timur	Tunas Purwo	Argomulyo	Kalaena		
301	Sulawesi Selatan	Bantaeng	Patatiro Tiroeng	Bonto Daeng	Ulu Ere		
302	Sulawesi Selatan	Bantaeng	Bonto Cidu	Bonto Lojong	Ulu Ere		
303	Sulawesi Tenggara	Kota Kendari	Matang gonawe	Labibia	Mandongga	Konservasi/ Penanaman	
304	Sulawesi Tenggara	Kota Kendari	Subur Makmur	Watu-watu	Kendari Barat	Konservasi/ Penanaman	
305	Sulawesi Tenggara	Konawe Selatan	Samaturu	Lambakara	Laea	Penanaman	
306	Sulawesi Tenggara	Konawe Selatan	Madu Mas	Watabenua	Landonno	Budidaya Lebah	
307	Sulawesi Tenggara	Konawe Selatan	Wana Giri Lestari	Amotowo	Landonno	Konservasi dan Budi Daya Lebah	
308	Sulawesi Tenggara	Kota Konawe	Samaturu	Latoma Jaya	Latoma	Hutan Rakyat	
309	Sulawesi Tenggara	Kota Konawe	Lestari	Ana Onembute	Onembute	Pembibitan	
310	Sulawesi Tenggara	Kab. Konawe	Karya Swadaya Mandiri	Sanuanggamo	Puriala	Pembibitan, Hutan Rakyat	
311	Sulawesi Tenggara	Kota Konawe	Karya Sejahtera	Nekudu	Asinua	Pembibitan, Hutan Rakyat	
312	Sulawesi Tenggara	Muna	Jati Lestari	Raha 3	Katobu	Hutan Rakyat	
313	Sulawesi Tenggara	Kolaka	Buana Lestari II	Watalara	Baula	Pembibitan	
314	Sulawesi Tenggara	Buton	Bangun Karya	Siotapina	Siotapina	Hutan Rakyat	
315	Maluku	Kota Ambon	Wana Lestari	Gadihu	Batu Merah	Pembibitan Tanaman Hutan	
316	Maluku	Kota Ambon	Anugrah	Waelela desa Rumah tiga	Ambon	Pembibitan Tanaman Hutan	
317	Maluku	Kota Ambon	Citra Aroma	Desa Tawiri	Ambon	Agroforestry	
318	Maluku	Kota Ambon	Sinar Cahaya	Toisapu	Leitisel	Agroforestry	
319	Maluku	Kota Ambon	Marina Lestari	Negeri Passo	Ambon	Pembibitan/ Mangrove	
320	Maluku	Kota Ambon	Hunilai	Toisapu	Leitisel	Agroforestry, Tan. Industri	

KOPERASI KTH

Berdasarkan Peraturan Menteri Lingkungan hidup dan Kehutanann Reubplik Indonesia Nomor P.89/MENLHK/SETJEN/KUM.1/2018 Tentang Pedoman Kelompok Tani Hutan, Kelompok Tani Hutan selanjutnya Disingkat KTH adalah kumpulan petani warga negara Indonesia yang mengelola usaha di bidang kehutanan di dalam dan di luar Kawasan hutan.

Koperasi Produsen

WANA YASA LESTARI



KELEMBAGAAN KTH

KTH Nurazkiya, Desa Sukaraja, Kecamatan Sukaraja, Kabupaten Sukabumi, Provinsi Jawa Barat, berdiri pada tahun 2018 yang ditetapkan melalui keputusan Kepala Desa Sukaraja Nomor : 520/KEP.28 PEMDES/2018 tanggal 11 Oktober 2018 dengan jumlah anggota sebanyak 18 Orang. Kegiatan dan usaha kelompok dibidang kehutanan diantaranya adalah : Budidaya jamur, pengolahan jamur dan pengembangan plasma jamur.
Ketua KTH : Surya Lesmana (081280588484)
Penyuluh Pendamping : Wina Kurnia Sejati, S.Hut, MP (085624553040)



KOPERASI KTH KOPI AGAL

KELEMBAGAAN KTH

KTH Kopi Agal, Desa Merente, Kecamatan Alas, Kabupaten Sumbawa Barat, Provinsi Nusa Tenggara Barat, berdiri pada tahun 2019 yang ditetapkan melalui keputusan Kepala Desa Alas Nomor : 412.1/168/MRT/2019 tanggal 31 April 2019 dengan jumlah anggota sebanyak 26 Orang. Kegiatan dan usaha kelompok dibidang kehutanan diantaranya adalah : Pemanfaatan HHBK berupa budidaya kopi dan olahannya, pemungutan madu alam, budidaya lebah madu trigona, pengolahan gula aren dan budidaya tanaman bawah tegakan.
Ketua KTH : Banu (082144759902)
Penyuluh Pendamping : Khairul Ahyar, SP (085333579240)



KELEMBAGAAN KOPERASI

Dalam rangka penguatan kelembagaan kelompok untuk memajukan kesejahteraan anggota pada khususnya dan masyarakat sekitar pada umumnya, KTH Kopi Agal dalam proses pembentukan koperasi KTH melalui fasilitasi kegiatan dari Pusat Penyuluhan, BP2SDM KLHK

Tabel 1.12 Daftar Koperasi KTH Hasil Fasilitas Badan P2SDM Tahun 2015-2019

No	Nama KTH	Alamat	Provinsi	Jenis Kegiatan / Usaha	PK Pendamping	Tahun Fasilitas
1	KWT Usaha Bersama	Surau Ambacang, Jorong IV Surabaya, Nagari Lubuk Basung, Kec. Lubuk Basung, Agam	Sumatera Barat	pembudidayaan dan pengolahan jamur tiram	Meriyenti, S.Hut, M.Si	2015
2	KTH Hutan Lestari	Desa Air Lanang, Kec. Curup Selatan, Rejang Lebong	Bengkulu	Kopi, pinag, jengkol, durian, pembibitan pala	Suroto	2015
3	KTH Air Pasir Maju	Dusun Air Pasir RT 21, Desa Lampur, Kec. Sungai Selan, Bangka Tengah	Bangka Belitung	pembibitan kayu-kayuan gaharu dan karet, kerajinan kopiah resam, madu liar pelalawan, serta jamur pelalawan	Harowansa Edi Admaja, SP	2015
4	KTH Lestari Jaya VI	Pekon Margoyoso, Kec. Sumberejo, Tanggamus	Lampung	Keripik pisang, keripik talas, gula aren, gula semut	Drs. Eko Oesmento, M.M.P	2015
5	KTH Sumberjaya	Dukuh Sumber, Desa Sadar Sriwijaya, Kec. Bandar Sribawono, Lampung Timur	Lampung	Karet, kakao, gula kelapa, tanaman pala, tanaman pisang	Suyoto, SP	2015
6	KTH Arum Daun I	Desa Sripendowo, Kec Bandar Sribawono, Lampung Timur	Lampung	Jamur, kakao, gula kelapa, pala, pisang, lada	Suyoto, SP	2015
7	KTH Karya Muda	Desa Cikolelet, Kecamatan Cinangka, Kabupaten Serang	Banten	pengembangan usaha sengon, melinjo, rambutan, tanaman pangan, dan peternakan	H. Abdullah Komar, S.PKP	2015
8	KTH Giri Senang	Kp. Legok Nyenang RT 01/RW 01 Desa Giri Mekar, Kec. Cilengkrang, Bandung	Jawa Barat	Budidaya kopi, kerajinan bambu	M. Yusuf, SP	2015
9	KTH Karya Mekar	Dusun Sanding RT 21/RW 08 Desa Sandingtaman, Kec. Panjalu, Ciamis	Jawa Barat	Hutan Rakyat, Agroforestry, dan peternakan	Amin Budiman, SP	2015
10	KTH Rukun Tani	Jl. Raya Cimulek, Kp.Pasir Dalem RT27/RW04 Desa Waluran Mandiri, Kec. Waluran, Sukabumi	Jawa Barat	-	Dedi Garnadi	2015
11	KTH Tirta Sari II	Dusun Wotgalih, Desa Bakalan, Kec. Purwanto, Wonogiri	Jawa Tengah	HR, pemanfaatan lahan bawah tegakan, saprodi, simpan pinjam	Endah Susilowati, S.ST	2015
12	KTH Margo Rahayu	Desa Grenggeng, Kec. Karanganyar, Kebumen, Jawa Tengah	Jawa Tengah	kerajinan berupa : tempat tisu, frame foto, tas, tempat batik berbahan baku anyaman pandan	Triyono, S.TP	2015
13	KTH Isakukayu	Dusun Tegalsari, Desa Ngargosari, Kec. Samigaluh, Kulonprogo, DIY	DIY	pengolahan kayu	Murni	2015

Tabel 1.12 Daftar Koperasi KTH Hasil Fasilitas Badan P2SDM Tahun 2015-2019 (lanjutan)

No	Nama KTH	Alamat	Provinsi	Jenis Kegiatan / Usaha	PK Pendamping	Tahun Fasilitas
14	KTH Bangun Asri	Dusun Prangkogan, Desa Purwosari, Kec. Girimulyo, Kulonprogo, DIY	DIY	budidaya, pengolahan dan pemasaran empon-empon dengan sistem mengolah bahan mentah menjadi bahan diantaranya seperti : simplisia, gula	Puniman, A.Md	2015
15	KTH Ngudi Mulyo	Dusun Kemiri, Desa Purwobinangun, Kec. Pakem, Sleman, DIY	DIY	Budidaya tanaman kayu-kayuan, pembibitan tanaman kehutanan khususnya tanaman bambu, budidaya bambu, penanaman sampadan sungai	Sri Mundayati, SP	2015
16	KTH Sapu Angin	Dusun Lanteng I, Desa Selopamioro, Kec. Imogiri, Bantul, DIY	DIY	Hutan Rakyat (Jati, Mahoni), pengembangan garut	Mawardi, STP, MM	2015
17	KTH Sidodadi	Dusun Semanding, Desa Bajulan, Kec. Loceret, Nganjuk, Jawa Timur	Jawa Timur	Pengembangan tanaman porang, kunyit, penyulingan nilan dan cengkeh, keripik pisang dan talas	Yanti Dwisulistyo R., S.Hut	2015
18	KTH Ngrandu Makmur	Desa Klendung, Kec. Bandar, Pacitan, Jawa Timur	Jawa Timur	pengelolaan kebun bibit tanaman kayu-kayuan, budidaya hutan rakyat, budidaya dan pemasaran empon-empon, pengolahan dan pemasaran manisan jahe	Suhardi	2015
19	KTH Sarining Amerta	Dusun Dauh Munduk, Desa Bungkulun, Kec. Sawan, Buleleng, Bali	Bali	Budidaya tanaman tahunan (Jati, gmelina, intaran, lontar), Budidaya tanaman semusim (Undis, komak, kacang tanah), Pembibitan tanaman kehutanan dan tanaman hias, Budidaya lebah madu, tuak, gula merah, ternak sapi, usaha simpan pinjam	Neneng Anengsih	2015
20	KTH Mekar Sari	Bjr Dinas Bantas, Desa Batu Ringgit, Kec. Kubu, Karangasem, Bali	Bali	HR, Agroforestry, lebah madu	I Made Suastana, SP., M.Si	2015
21	KTH Madu Sari	Dusun Batu Goleng, Desa Tempos, Kec. Gerung, Lombok Barat, NTB	NTB	Pembibitan dan penanaman Kemiri, Sengon, Mahoni, Gaharu, Nangka, Kopi, budidaya lebah madu	I Nyoman Jirna, SP	2015
22	KTH Asuhan Murni	Desa Rantau Bujur, Kecamatan Telaga Bautung, Kabupaten Banjar, Kalimantan Selatan	Kalimantan Selatan	Pembibitan (Jati, Mahoni, Sengon, Karet, Rambutan, Durian, Mangga), Hutan Rakyat (Jati dan Mahoni), Hutan Rakyat Karet (Karet dan Latek), Madu Lokal (A. dorsata) dan Madu Ternah (A. ceranna), Empon-empon (Jahe, Kencur, Kunyit)	Subhan Fahrani, S.Hut	2015
23	KTH Agro Mangrove Lestari	Desa Mendalok, Kec. Sungai Kunyit, Mempawah, Kalimantan Barat	Kalimantan Barat	Hutan bakau, pembibitan bakau, pengolahan hasil hutan bukan kayu	Yunita Wahyuni, S.Hut	2015
24	KTH Anggrek	Desa Bulue, Kec. Mariorawa, Soppeng, Sulawesi Selatan	Sulawesi Selatan	produksi madu, potensi hasil pertanian baik berupa singkong, ubi, dan pisang	Sri Yuliana Rusli	2015
25	KTH Lebah Madu Wana Lestari	Desa One Wila, Kec. Ranomeeto, Konawe Selatan, Sulawesi Tenggara	Sulawesi Tenggara	budidaya lebah madu Trigona sp, dan budidaya kolam terpal ikan air tawar	Uniar, S.TP	2015

Tabel 1.12 Daftar Koperasi KTH Hasil Fasilitas Badan P2SDM Tahun 2015-2019 (lanjutan)

No	Nama KTH	Alamat	Provinsi	Jenis Kegiatan / Usaha	PK Pendamping	Tahun Fasilitas
26	KTH Lembah Hijau	Ds. Karang Dima, Kec. Labuhan Badas, Kab. Sumbawa, NTB	NTB	Lebah Madu Hutan, Pembibitan dan olahan HHBK	Darmansyah, SP	2016
27	KTH Karang Bayan Lestari	Ds. Karang Bayan Kec. Lingsar, Kab. Lombok Barat, NTB	NTB	Lebah Madu, gula aren	Dewa Ngakan Putu Antara, SP	2016
28	KTH Bina Harapan	Ds. Penambangan, kec. Sedong, Kab. Cirebon, Jawa Barat	Jawa Barat	Hutan Rakyat, PLBTH	Dede Rustaman, SP	2016
29	KWT Dewi Sri	Ds. Bojongpicung, Kec. Bojongpicung, Kab. Cianjur, Jawa Barat	Jawa Barat	Cuka Kayu	Achmad Abdul Hakim, SP	2016
30	KTH Tanah Abang	Desa Gisting Atas, Kec. Gisting, Kab. Tanggamus, Lampung	Lampung	Penyulingan minyak atsiri, bibit MPTS, HHBK	Arif Sudaryono	2016
31	KTH Wana Jaya	Ds. Sendang Baru, Kec. Sendang Agung, Kab. Lampung Tengah, Lampung	Lampung	Gula aren, kemiri, pinang	Suhartono	2016
32	KTH Sembodo	Dsn Kalibiru, Ds. Hargowilis Kec. Kokap, Kab. Kulon Progo, DIY	DIY	Pengolahan empon-empon, wisata alam	Suroso, SP	2016
33	KTH Sumber Rejeki	Ds. Banaran 1, Ds. Banaran, Kec. Playen, Kab. Gunung Kidul, DIY	DIY	Lebah Madu	Widiyanto	2016
34	KTH Lalayuan	Kel. Lahendong Kec. Tomohon Selatan Kota Tomohon, Sulawesi Utara	Sulawesi Utara	Gula Aren, HR, pengolahan etanol	Mantje Jopie Sumolang	2016
35	KTH Wonoasri	Desa Kertosari. Kec. Pasrujambe Kab. Lumajang, Jawa Timur	Jawa Timur	Penampungan dan penggergajian kayu (sawmill)	Nurhayadi, SP	2016
36	KTH Rimba Mas	Desa Gerbo Kec. Purwodadi Kab. Pasuruan, Jawa Timur	Jawa Timur	Pembibitan, HR, Agroforestry, jahe instan, kopi bubuk, jamur tiram	Suwandi, SP	2016
37	KTH Sumber Makmur	Desa Manduro, Kec. Kabuh, Kab. Jombang, Jawa Timur	Jawa Timur	Budidaya tanaman hutan, penanaman bawah tegakan	Sudjarwo, SP	2016
38	KTH Pancoran Lestari	Desa Mundeh Kec. Selemadeg Barat Kab. Tabanan, Bali	Bali	Agroforestry, HR, Pembibitan	I Ketut Gede Intan Kurniawan, S.Hut	2016

Tabel 1.12 Daftar Koperasi KTH Hasil Fasilitas Badan P2SDM Tahun 2015-2019 (lanjutan)

No	Nama KTH	Alamat	Provinsi	Jenis Kegiatan / Usaha	PK Pendamping	Tahun Fasilitas
39	KTH Maju Jaya	Ds. Tanjung Dalam, Kec. Curup Selatan, Kab. Rejang Lebong, Bengkulu	Bengkulu	HKM	Suroto	2016
40	KTH Wana Lestari	Ds. Gunungsari, Kec. Tlogowungu, Kab. Pati, Jawa Tengah	Jawa Tengah	Penggilingan/pengolahan kopi, ternak sapi dan kambing	Sri Hastuti, SP	2016
41	KTH Ngudi Utomo	Ds. Sukorejo, Kec. Musuk, Kab. Boyolali, Jawa Tengah	Jawa Tengah	Jamur tiram, anyaman bambu, pembibitan, pupuk organik	Kukuh Subiyanto, SP	2016
42	KTH Sari Murni	Ds. Hatungun, Kec. Hatungun, Kab. Tapin, Kalimantan Selatan	Kalimantan Selatan	Lebah madu, pembibitan, HR, PLBTH	Muhammad Ikhsan, SP	2016
43	KTH Sejahtera Bersama	Desa Nusapati, Kec. Sungai Pinyuh, Kab. Mempawah, Kalimantan Barat	Kalimantan Barat	Lebah madu, gaharu, MPTS	Yanuar, SP	2016
44	KTH Peureului Nanggroe	Ds. Pulo Gisa, Kec. Gandapura, Kab. Bireun, Aceh	Aceh	Silvopasture, HHBK pengolahan bambu	Fauziah	2016
45	KTH Aur Serumpun	Nagari Pasie Laweh, Kec. Lubuk Alung, Kab. Padang Pariaman, Sumatera Barat	Sumatera Barat	HKM, pembibitan, HHBK	Jhoni Hendra, S.Hut	2016
46	Bank Sampah Gerakan Untuk Lingkungan (GAUL)	RW 16 Perumahan Bojong Depok Baru 2, Kelurahan Sukahati, Kecamatan Cibinong, Kabupaten Bogor	Jawa Barat	Penjualan limbah anorganik, kerajinan perca, bungkus kemasan minuman	Yuliana Rini DY, S. Pi, ME	2016
47	Bank Sampah Untung Nabung Sampah (UNASA)	Bumi Pertiwi blok FF 2, Blok FG- 10 RT 2 RW 14 Kecamatan Sukaraja Kabupaten Bogor	Jawa Barat	Daur ulang plastik dan pupuk cair	Dewi Sawiyah Prangesti	2016
48	KSU Tetesan Embun*	Ilalang Panjang Indrapura, Kec. Airpura, Kab. Pesisir Selatan, Sumatera Barat	Sumatera Barat	Hutan Tanaman Rakyat	Otria, S. Hut	2016
49	KTH Wana Mitra Koridor*	Desa Cipeuteuy, Kec. Kabandungan, Kab. Sukabumi	Jawa Barat	Hutan Rakyat dan Agroforestry	Entis Sutisna	2016
50	KTH Karya Bersama	Dsn. Coppeng Coppeng, Ds. Soga, Kab. Soppeng, Sulawesi Selatan	Sulawesi Selatan	anyaman bambu	Idris	2017
51	KTH Tani Makmur	Ds. Cidadap, Kec. Campaka, Kab. Cianjur, Jawa Barat	Jawa Barat	hutan rakyat, kapolaga, sayuran	Tulus, SP, MP	2017

Tabel 1.12 Daftar Koperasi KTH Hasil Fasilitas Badan P2SDM Tahun 2015-2019 (lanjutan)

No	Nama KTH	Alamat	Provinsi	Jenis Kegiatan / Usaha	PK Pendamping	Tahun Fasilitas
52	KTH Margo Mulyo	Ds. Burno, Kec. Senduro, Kab. Lumajang, Jawa Timur	Jawa Timur	HR, lebah madu, kambing etawa, home industri kripik, Sabun kecantikan dan madu, kapulaga, batik tulis	Nurhayadi, SP	2017
53	Gapoktan Puncak Semaring	Dusun Blumbang Utara, Ds. Mekar sari, Kec. Suela, Kab. Lombok Timur, NTB	NTB	lebah madu, Madu dan MPTS	Rusmin, SP	2017
54	KTH Madusari	Dusun Ngrandu RT03/01 Katongan, Nglipar, Kab. Gunungkidul	DIY	lebah madu, gula aren, pengolahan biogas, pengolahan empon-empon, wisata alam	Sugeng Widodo	2017
55	KTH Hutan Mandiri	Ds. Padang Batung, Kec. Padang Batung, Kab Hulu Sungai Selatan	Kalimantan Selatan	Budidaya lebah trigona	Pahlim, S.Hut	2017
56	KTH HIPEC	Kp. Gardu Tanjak RT 03 RW 04 Kel.Pandeglang, Kec. Pandeglang Kab. Pandeglang	Banten	madu trigona	Sumarno	2017
57	KTH Pondok Madu	Dsn. Pondok Kaja, Ds. Gadungan, Kec. Selemadeg Timur, Kab. Tabanan	Bali	budidaya lebah madu	I Made Wiry SP	2017
58	KTH Karya Tani Sejahtera	Ds. Buana Sakti, Kec. Batanghari, Kab. Lampung Timur	Lampung	HR, lebah madu, gula aren, pengelolaan biogas, pembangkit listrik tenaga mikrohidro	Tri Endah Anggraeni	2017
59	KTH Alas Segoro	Ds. Punjul Harjo, Kec. Rembang, Kab. Rembang	Jawa Tengah	jasa wisata, pembibitan	Sumanto	2017
60	Makmur Bersama	Ds. Rindu Hati, Kec. Taba Penanjung, Kab. Bengkulu Tengah	Bengkulu	Pembibitan Tanaman kehutanan dan Budidaya Kopi	Vera Tania, S.Hut	2018
61	Mekar Hasanah	Ds. Cimangenteung, Kec. Rangkasbitung, Kab. Lebak	Banten	Jamur Tiram	Zarkasih	2018
62	Bina Lestari	Dsn. Sindangasih, Ds. Banjaranyar, Kec. Banjarsari, Kab. Ciamis	Jawa Barat	Budidaya Lebah Madu (Apis Cerana dan Trigona)	Rusli, SP	2018
63	Ijo Royo Royo	Ds. Prigi, Kec. Sigaluh, Kab. Banjarnegara	Jawa Tengah	Gula Merah, Pupuk Perangsang Pertumbuhan Akar (PGPR), Kerajinan Topi dan Manisan Salak	Sri Surani, SP	2018
64	Rimba Lestari	Ds. Cikuya, Kec. Banjarharjo, Kab. Brebes	Jawa Tengah	HR (Jati), Meubelair, Jarum Tiram dan Ternak	Dukri, SP	2018

Tabel 1.12 Daftar Koperasi KTH Hasil Fasilitas Badan P2SDM Tahun 2015-2019 (lanjutan)

No	Nama KTH	Alamat	Provinsi	Jenis Kegiatan / Usaha	PK Pendamping	Tahun Fasilitas
65	Ngudi Rejeki I	Ds. Giritirto, Kec. Purwosari, Kab. Gunung Kidul	DIY	Aneka Usaha Kehutanan (Pembibitan dan Pemanfaatan Limbah Kayu (akar Pohon), Pengrajin Jamu Jawa, Bunga Melati, Emping Mlinjo dan	Purwanto, STP	2018
66	Sabuk Hijau	Ds. Lembung, Kec. Galis, Kab. Pamekasan	Jawa Timur	Pengolahan Buah Mangrove (Kopi dan Teh Mangrove) dan Lebah Madu	Eka Susilawati, S.Pt	2018
67	Gapoktan HKm Dongo Baru	Ds. Sapit, Kec. Suela, Kab. Lombok Timur	NTB	Lebah Madu, Usaha HHBK (Jahe) dan Budidaya MPTS (Alpukat dan Durian)	Yaumiddin, SP	2018
68	Harapan Tani I	Jl. Kenanga, Kel. Kalamangan, Kec. Sebangau, Kota Palangkaraya	Kalimantan Tengah	Agroforestry (Jelutung dan Sayuran), Ternak (sapi dan ikan), Kompos	Neneng Aryani, SP	2018
69	Toddopuli	Dsn. Bonto Panno, Ds. Toddopuli, Kec. Tanralili, Kab. Maros	Sulawesi Selatan	Bambu batangan, Kerajinan Olahan Bambu, HR (gmelina, jati, jabon, dll), Gula Aren dan Sapi Potong	Ramli, SP	2018
70	Kayu Manis	Ds. Jono Kalora, Kec. Parigi Barat, Kab. Parigi Moutong	Sulawesi Tengah	Lebah Madu dan Pengolahan Rotan	Markus Pairunan	2018
71	Agrowilis	Ds. Botuwombato, Kec. Kwandang, Kab. Gorontalo Utara	Gorontalo	Pengelolaan Tanaman Kemiri dan Penyadapan Getah Pinus	Nur Izati, S.Hut	2018
72	Harapan	Ds. Sumber Rahayu, Kec. Moyudan, Kab. Sleman	DIY	Hutan Rakyat dan Agroforestry	Dewi Sulistyowati, SP	2018
73	Danau Zamrud	Desa Dayun, Kecamatan Dayun, Kabupaten Siak, Provinsi Riau	Riau	Jasa Wisata Alam	M. Surya Abdul Haris A, S.Hut, M.Si	2019
74	Kelompok HKm Sikayan Balumuik	Kelurahan Limau Manis Selatan, Kecamatan Pau, Kota Padang, Prov. Sumatera Barat	Sumatera Barat	Agroforestry	Jhoni Hendra, SP	2019
75	Jelita	Desa Koto Rantang, Kecamatan Palupuh, Kabupaten Agam, Provinsi Sumatera Barat	Sumatera Barat	Agroforestry	Elimarni.S.Sos	2019
76	Peduli Lingkungan Lestari (KETAPELL)	Desa Muara Medak, Kecamatan Bayung Lencir, Kabupaten Musi Banyuasin, Provinsi Sumatera Selatan	Sumatera Selatan	Agroforestry Jelutung dan Serai Wangi)	Pramoe Wibowo, S.Hut, M.Si	2019
77	Kompepar Buper Talaga Surian	Desa Puncak, Kecamatan Cigugur, Kabupaten Kuningan, Provinsi Jawa Barat	Jawa Barat	Jasa Wisata Alam	Sirod Somantri, SP	2019

Tabel 1.12 Daftar Koperasi KTH Hasil Fasilitas Badan P2SDM Tahun 2015-2019 (lanjutan)

No	Nama KTH	Alamat	Provinsi	Jenis Kegiatan / Usaha	PK Pendamping	Tahun Fasilitas
78	Sejati	Desa Bulakan, Kecamatan Belik, Kabupaten Pemalang, Provinsi Jawa Tengah	Jawa Tengah	Agroforestry dan Jamur Tiram	Sudirman, S.ST	2019
79	Agni Mandiri	Desa Sruni, Kecamatan Musuk, Kabupaten Boyolali, Provinsi Jawa Tengah	Jawa Tengah	Hutan Rakyat	Kukuh Subiyanto	2019
80	Santoso II	Desa Sumberpakem, Kecamatan Sumberjambe, Kabupaten Jember, Provinsi Jawa Timur	Jawa Timur	Pembibitan, Pengolahan Kopi Herbal Kapulaga dan Industri Rumah Tangga (Keripik)	Sariadi, SP	2019
81	Dwi Manunggal I	Desa Panggung, Kecamatan Nawangan, Kabupaten Pacitan, Provinsi Jawa Timur	Jawa Timur	Lebah Madu dan Hutan Rakyat	Heru Edi Santoso, S.Hut	2019
82	Buana Amerta Sari	Desa Sepang, Kecamatan Busungbiu, Kabupaten Buleleng, Provinsi Bali	Bali	Budidaya Lebah Madu, Pembibitan dan Fermentasi Kakao	Made Gunawan	2019
83	Sekar Madu	Desa Lalanglinggah, Kecamatan Selemadeg Barat, Kabupaten Tabanan, Provinsi Bali	Bali	Budidaya Lebah Madu	I Nyoman Arsadana, SP	2019
84	Gapoktan Alam Lestari	Desa Batu Mekar, Kecamatan Lingsar, Kabupaten Lombok Barat, Provinsi Nusa Tenggara Barat	Nusa Tenggara Barat	Budidaya Lebah Madu, Pengolahan Gula Aren, Budidaya Kopi Sambung dan PLBTH (Jahe, Nilam, Porang dll)	Dewi Rina Destini, S.Hut	2019
85	Dana Kala	Desa Ntori, Kecamatan Wawo, Kabupaten Bima, Provinsi Nusa Tenggara Barat	Nusa Tenggara Barat	Lebah Madu, Budidaya Kemiri, Pengolahan minyak Kesambi dan PLTBH (Kunyit)	Kasemin, SP	2019
86	Tunas Muda	Desa Nenas, Kecamatan Fatumnasi, Kabupaten Timor Tengah Selatan, Provinsi Nusa Tenggara Timur	Nusa Tenggara Timur	Budidaya Lebah Madu	Yosefnat Banfatin	2019
87	Oro	Desa Bana, Kecamatan Bontocani, Kabupaten Bone, Provinsi Sulawesi Selatan	Sulawesi Selatan	Budidaya Kopi dan Gula Aren	Muhlis. H, SP	2019
88	SAMBER (Samaenre Bersatu)	Desa Samaenre, Kecamatan Mallawa, Kabupaten Maros, Provinsi Sulawesi Selatan	Sulawesi Selatan	Budidaya Jamur Tiram	Edy Kyoto, S.Hut	2019
89	Tudang Sipulung	Kelurahan Tumpas, Kecamatan Unaaha, Kabupaten Konawe, Provinsi Sulawesi Tenggara	Sulawesi Tenggara	Budidaya Lebah Madu	Harlina, SP	2019
90	Guliling Selatan	Desa Guliling, Kecamatan Kaluku, Kabupaten Mamuju, Provinsi Sulawesi Barat	Sulawesi Barat	Hutan Rakyat dan Pengolahan Gula Aren	Saharuddun, S.Hut, MP	2019
91	Lambang Lestari	Desa Kayulompa, Kecamatan Basidondo, Kabupaten Tolitoli, Provinsi Sulawesi Tengah	Sulawesi Tengah	Hutan Rakyat, Budidaya Lebah Madu dan Ternak Sapi	Sanuddin, SP	2019
92	Lai Pangin	Desa Kususinopa, Kecamatan Oba, Kota Tidore Kepulauan, Provinsi Maluku Utara	Maluku Utara	Budidaya Lebah Madu	Samsudin Musa, S.Hut	2019

Wanawiyata Widyakarya

Wanawiyata Widyakarya adalah model usaha di bidang kehutanan dan atau lingkungan hidup yang dimiliki dan dikelola oleh kelompok masyarakat atau perorangan yang ditetapkan oleh Menteri Lingkungan Hidup dan Kehutanan sebagai percontohan, tempat pelatihan dan magang bagi masyarakat lainnya.



Tabel 1.13 Daftar LP2UKS Wanawiyata Widyakarya Tahun 2015-2019

No.	Nama Wanawiyata Widyakarya	Desa	Kecamatan	Kabupaten	Provinsi	Komoditas	Tahun Fasilitas
1	HKM Aneuk Glee	Gp Iboih	Sukakarya	Sabang	Aceh	HHBK	2015
2	Alim Lestari	Nabonggal	Padang Bolak	Padang Lawas Utara	Sumatera Utara	Gaharu	2015
3	Lembaga Pengelola Hutan Nagari Sungai Buluh	Nagari Sungai Buluh	Batang Anai	Padang Pariaman	Sumatera Barat	Jasa Wisata Alam	2015
4	Gaharu Say Nyelai	Sukaraja Tuha	Buay Madang	OKU Timur	Sumatera Selatan	Gaharu	2015
5	Arsel Community	Air Selumar	Sejuk	Belitung	Bangka Belitung	Jasa Wisata Alam	2015
6	Bina Wana	Tribudi Syukur	Kebun Tebu	Lampung Barat	Lampung	Madu	2015
7	Setia Kawan	Pasir Awi	Banjar	Pandeglang	Banten	Nilam	2015
8	Kautsar	Cibodas	Pasir Jambu	Bandung	Jawa Barat	Agroforestry	2015
9	Bina Mandiri	Sukamaju	Kadu dampit	Sukabumi	Jawa Barat	Sutera Alam	2015
10	Cijulang Asri	Kopo	Cisarua	Bogor	Jawa Barat	Jamur	2015
11	KUB Mandiri Sejahtera	Ngrancah	Grabag	Magelang	Jawa Tengah	Aren	2015
12	AJS/Sukses Bersama	Jimblung	Kalikotes	Klaten	Jawa Tengah	Penangkaran Burung	2015
13	Bakau Mulyo II	Pesantren	Ulujami	Pemalang	Jawa Tengah	Mangrove	2015
14	APHR Wonosobo	Kali Mendong	Leksono	Wonosobo	Jawa Tengah	Sengon	2015
15	Ngudi makmur	Purwobinangun	Pakem	Sleman	D.I. Yogyakarta	Bambu	2015
16	Sedyo Makmur	Selopamioro	Imogiri	Bantul	D.I. Yogyakarta	Madu	2015
17	Sembodo	hargowilis	Kokap	Kulon Progo	D.I. Yogyakarta	Jasa Wisata Alam	2015
18	Jati lestari	Candirejo	Semanu	Gunung Kidul	D.I. Yogyakarta	Kerajinan Kayu	2015
19	Murakapi	Jabung	Panekan	Magetan	Jawa Timur	Pengolahan Kayu	2015
20	Sumarah	Wirotaman	Ampel Gading	Malang	Jawa Timur	Nilam	2015

Tabel 1.13 Daftar Wanawiyata Widyakarya Tahun 2015-2019 (lanjutan)

No.	Nama Wanawiyata Widyakarya	Desa	Kecamatan	Kabupaten	Provinsi	Komoditas	Tahun Fasilitas
21	Yayasan Indonesia Hijau	Cowek	Purwodadi	Pasuruan	Jawa Timur	Pendidikan Lingkungan	2015
22	Karang Bayan Lestari	Karang Bayan	Lingsar	Lombok Barat	NTB	Madu	2015
23	Lembah Hijau	Karang Dima	Labuan Badas	Sumbawa Besar	NTB	Madu	2015
24	Madu Sari	Tempos	Gerung	Lombok Barat	NTB	Madu	2015
25	Rimba Mangrove	Binanga	Sendana	Majene	Sulawesi Barat	Mangrove	2015
26	SPKP Wana Lestari	Bualemo	Kwandang	Gorontalo Utara	Gorontalo	Aren	2015
27	Mahwo Owo Ondo	Taratara 1	Tomohon Barat	Tomohon	Sulawesi Utara	Aren	2015
28	Alam jaya	Wattang	Bacukiki	Pare-pare	Sulawesi Selatan	HHBK	2015
29	Aku Cinta Indonesia	Tongketongke	Sinjai Timur	Sinjai	Sulawesi Selatan	Mangrove	2015
30	Sumur	Banyuanyara	Sanrobone	Takalar	Sulawesi Selatan	Mangrove	2015
31	Samaturu	Latoma jaya	Latoma	Konawe	Sulawesi Tenggara	Madu	2015
32	Langsat Membangun	Telaga Langsat	Takisung	Tanah Laut	Kalimantan Selatan	Madu	2015
33	Agro Mangrove Lestari	Mendalok	Sungai Kunyit	Mempawah	Kalimantan Barat	Mangrove	2015
34	KUP Rumah Cendawan	Suka damai	Pahandut	Palangkaraya	Kalimantan Tengah	Jamur	2015
35	GERBANG (Gerakan Rehabilitasi Mangrove Lamnga)	Lamnga	Mesjid Raya	Aceh Besar	Aceh	Mangrove	2016
36	Master Jaya	Pasir Jaya	Rambah Hilir	Rokan Hulu	Riau	Madu	2016
37	KORUT (Konsorsium Kotaagung Utara)	Pekon Gisting Permai	Gisting	Tanggamus	Lampung	Kopi	2016
38	KUB Mitra Mandala	Hanang	Sobang	Lebak	Banten	Aren	2016
39	Giri Senang	Giri Mekar	Cilengkrang	Bandung	Jawa Barat	Kopi	2016
40	Ruwas II	Sukajaya	Cimerak	Pangandaran	Jawa Barat	Cuka Kayu	2016

Tabel 1.13 Daftar Wanawiyata Widyakarya Tahun 2015-2019 (lanjutan)

No.	Nama Wanawiyata Widyakarya	Desa	Kecamatan	Kabupaten	Provinsi	Komoditas	Tahun Fasilitasi
41	Lestari	Langensari	Blanakan	Subang	Jawa Barat	Mangrove	2016
42	Mekar Jaya	Sindanghayu	Beber	Cirebon	Jawa Barat	Jamur	2016
43	KSM Rangga Mekar	Rangga Mekar	Bogor Selatan	Bogor	Jawa Barat	Bank Sampah	2016
44	KUP Margo Rahayu	Grenggeng	Karanganyar	Kebumen	Jawa Tengah	Kerajinan Pandan	2016
45	Margo Mulyo	Burno	Senduro	Lumajang	Jawa Timur	PLBTH	2016
46	Meohai	Onewila	Ranomeeto	Konawe Selatan	Sulawesi Tenggara	Madu	2016
47	Asuhan Murni	Rantau Bujur	Telaga Bauntung	Banjar	Kalimantan Selatan	Pembibitan	2016
48	Kembang Lestari	Jungutan	Bebandem	Karangasem	Bali	Pembibitan	2016
49	Balla Tinggi	Mangempang	Bungaya	Gowa	Sulawesi Selatan	Aren	2016
50	Citra Aroma	Negeri	Tawiri	Kota Ambon	Maluku	Minyak Atsiri	2016
51	Gunung Ijo	Blang Samagadeng	Pandrah	Bireun	Aceh	Jati	2017
52	Mutiara Hijau I	Purworejo	Pasir Sakti	Lampung Timur	Lampung	Mangrove	2017
53	Tani Gaharu Lampung	Pekalongan	Pekalongan	Lampung Timur	Lampung	Gaharu	2017
54	Vina Sari	Cadasari	Cadasari	Pandeglang	Banten	Jamur	2017
55	Assyifa Babussalam	Ciburial	Cimenyan	Bandung	Jawa Barat	Madu	2017
56	LMDH Madu Sari	Karangreja	Karangreja	Purbalingga	Jawa Tengah	Madu	2017
57	Mudhotomo	Jatimulyo	Girimulyo	Kulon Progo	D.I. Yogyakarta	Pupuk Bokashi	2017
58	Tani Makmur	Macanan	Loceret	Nganjuk	Jawa Timur	Porang	2017
59	Enggal Mulyo Lestari	Mrayan	Ngrayun	Ponorogo	Jawa Timur	Pinus	2017

Tabel 1.13 Daftar Wanawiyata Widyakarya Tahun 2015-2019 (lanjutan)

No.	Nama Wanawiyata Widyakarya	Desa	Kecamatan	Kabupaten	Provinsi	Komoditas	Tahun Fasilitas
60	UHD BUMdes (Usaha Hutan Desa BUMdes) Patteneteang	Patteneteang	Tompobulu	Bantaeng	Sulawesi Selatan	Madu	2017
61	Sejahtera Bersama Alam (SEJALAN)	Sekabuk	Sadaniang	Mempawah	Kalimantan Barat	Aren	2017
62	MPA Desa Rasau Jaya II	Banjar Laut	Rasau Jaya II	Kubu Raya	Kalimantan Barat	Cuka Kayu	2017
63	Indah Jaya	Pulau Aro	Tabir Ulu,	Merangin	Jambi	Gaharu	2018
64	Tunas Berkembang	Sungai Bemban	Batang Asai	Sarolangun	Jambi	Minyak Kepayang	2018
65	Generasi Muda Pecinta Alam 01	Kurau Barat	Koba	Bangka Tengah	Bangka Belitung	Mangrove	2018
66	Tunas Baru	Sumber Urip	Selupu Rejang	Rejang Lebong	Bengkulu	Madu	2018
67	Lima Bersaudara	Kalampangan	Sabangau	Palangkaraya	Kalimantan Tengah	Madu	2018
68	Lestari Indah	Tanjung Laut Indah	Bontang Selatan	Bontang	Kalimantan Timur	Mangrove	2018
69	Satya Loka Parama Sidhi	Menanga	Rendang	Karangasem	Bali	Madu	2018
70	Due Bareng	Salut	Kayangan	Lombok Utara	NTB	Kemiri	2018
71	Feto Mone	Niki-Niki	Amanuban Tengah	Timor Tengah Selatan	NTT	Madu	2018
72	Cinta Bahari Dua	Sarawet	Likupang Timur	Minahasa Utara	Sulawesi Utara	Mangrove	2018
73	Gonenggati Jaya	Kabonga Besar	Banawa	Donggala	Sulawesi Tengah	Mangrove	2018
74	Tododara	Doyado	Tidore Timur	Tidore Kepulauan	Maluku Utara	Kerajinan Bambu	2018
75	Joho Lestari	Joho	Semen	Kediri	Jawa Timur	Madu	2018
76	LPHN Taram	Taram	Harau	Lima Puluh Kota	Sumatera Barat	Minyak Sereh Wangi	2019
77	LPHN Pakan Rabaá	Pakan Rabaá	Koto Patik Gadang Diateh	Solok Selatan	Sumatera Barat	Biogas	2019
78	Demang Gedi	Gedangan	Purwodadi	Purworejo	Jawa Tengah	Mangrove	2019
79	Wana Lestari Panganon	Gunungsari	Tlogowungu	Pati	Jawa Tengah	Kopi	2019

Tabel 1.13 Daftar Wanawiyata Widyakarya Tahun 2015-2019 (lanjutan)

No.	Nama Wanawiyata Widyakarya	Desa	Kecamatan	Kabupaten	Provinsi	Komoditas	Tahun Fasilitasi
80	Meleko Bangkit	Jenggala	Tanjung	Lombok Utara	NTB	Kopi	2019
81	Keluarga Mandiri	Bale Brang	Utan	Sumbawa	NTB	Madu	2019
82	Sumber Makmur	Jembul	Jatirejo	Mojokerto	Jawa Timur	Kopi	2019
83	Usaha Maju II	Argosari	Jabung	Malang	Jawa Timur	Biogas	2019
84	Bunga Karang	Bebanga	Kaluku	Mamuju	Sulawesi Barat	Mangrove	2019
85	Alas Taka	Suweto	Muara Samu	Paser	Kalimantan Timur	Padi Gogo	2019
86	Sumber Rezeki 1	Bantan Tengah	Bantan	Bengkalis	Riau	Madu	2019
87	Gembira	Aepodu	Laeya	Konawe Selatan	Sulawesi Tenggara	Jamur	2019
88	Buah Kaju	Mappedeceng	Mappedeceng	Luwu Utara	Sulawesi Selatan	Madu	2019
89	Yelia Berseri	Dolago	Parigi Selatan	Parigi Moutong	Sulawesi Tengah	Madu	2019
90	Madu Sari	Pempatan	Rendang	Karangasem	Bali	Madu	2019
91	Mekar Sari	Petang	Petang	Badung	Bali	Madu	2019
92	Tunas Baru	Netpala	Molo Utara	Timor Tengah Selatan	NTT	Agroforestry	2019
93	Toni Dora	Katana	Tobelo Timur	Halmahera Utara	Maluku Utara	Minyak VCO	2019
94	Hulun Hyang	Wonokitri	Tosari	Pasuruan	Jawa Timur	Budidaya Edelweiss	2019
95	Sejati	Kalirancang	Alian	Kebumen	Jawa Tengah	Kupu-kupu	2019



LOMBA WANALESTARI

Lomba Wana Lestari merupakan penghargaan yang diberikan Kementerian Lingkungan Hidup dan Kehutanan kepada masyarakat dan aparat Pemerintah yang telah berprestasi dalam pembangunan lingkungan hidup dan kehutanan, untuk meningkatkan motivasi dan peran aktif masyarakat dalam pembangunan lingkungan hidup dan kehutanan.

Tabel 1.14 Daftar Pemenang Lomba Wanalestari kategori Penyuluh Kehutanan

Tahun	Keterangan	Juara I	Juara II	Juara III	Juara IV	Juara V	Juara VI
2015	Nama	Nurhayadi, SP	Dadi Fakur, SP	Mawardi, STP, MM	I Nengah Tarug, SP	Subhan Fahrani, S.Hut	Yayan Arianto, SST.,MP
	Alamat	Pondok Dawuhan Indah Blok E/2, Sukodono, Kec. Sukodono, Kab. Lumajang, Provinsi Jawa Timur	Desa Grinting, Kec. Bulakamba, Kab. Brebes, Provinsi Jawa Tengah	Desa PAL BAPANG, Kec. Bantul, Kab. Bantul, D.I. Yogyakarta	Desa Ujung Hyang, Kec. Karangasem, Kab. Karangasem, Provinsi Bali	Desa Rantau Bujur, Kec. Telaga Bauntung, Kab. Banjar, Provinsi Kalimantan Selatan	Desa Kembangkuning, Kec. Jatilihur, Kab. Purwakarta, Provinsi Jawa Barat
	No HP	082337594959	085865185978		082341831784	085252840680	087879619091
	Instansi Pembina	Dinas Kehutanan Kabupaten Lumajang	Dinas Kehutanan dan Perkebunan Kab.Brebes	Badan Ketahanan Pangan dan Pelaksana Penyuluhan (BKPPP) Kabupaten Bantul, Provinsi Daerah Istimewa Yogyakarta	Dinas Kehutanan dan Perkebunan Kabupaten Karangasem	Badan Pelaksana Penyuluhan Kab. Banjar, Provinsi Kalimantan Selatan	Dinas Pertanian Kehutanan dan Perkebunan Kabupaten Purwakarta
	Nomor SK Fungsional	No 65/kpts/Kwl-1/2000 dari Kanwil Dephut Prov. Jatim	821.2/569 tahun 2013	16/Pem.D/UP/D.1	823.3/785/BKD	821.2/775-Bang.2/BKD	821.29/Kep.530-BKD/2005

Tabel 1.14 Daftar Pemenang Lomba Wanalestari Kategori Penyuluh Kehutanan PNS Tahun 2015-2019 (lanjutan)

Tahun	Keterangan	Juara I	Juara II	Juara III	Juara IV	Juara V	Juara VI
2016	Nama	I Gede Sutresna, SP	Dewi Sulistyowati, SP	Loso Riyanto, S.TP	Agus Kuswandi, A.Md	Mada Rusli, S.ST	Irene Christine Mandang, S.Hut
	Alamat	Desa Tiyingtali, Kec. Abang, Kab. Karangasem, Provinsi Bali	Desa Margodadi, Kec. Seyegan, Kab. Sleman, D. I. Yogyakarta	Desa Panjer, Kec. Kebumen, Kab. Kebumen, Provinsi Jawa Tengah	Desa Tanjungwangi, Kec. Cicalengka, Kab. Bandung, Provinsi Jawa Barat	Kelurahan Koto Panjang, Kec. Padang Panjang Timur, Kota Padang Panjang, Provinsi Sumatera Barat	Desa Tolok, Kec. Tampaso, Kab. Minahasa, Provinsi Sulawesi Utara
	No HP	087762799443	081395956696	081542681469	081324066321	085378961704	085256811686
	Instansi Pembina	Dishutbun Kab. Karangasem	Dinas Pertanian, Perikanan & Kehutanan Kab. Sleman	Dinas Kehutanan dan Perkebunan Kab. Kebumen	BKP3 Kab. Bandung	Kantor Ketahanan Pangan dan Pelaksana Penyuluhan Kota Padang Panjang	BP4K Kab. Minahasa Tenggara
	Nomor SK Fungsional	813.3/1191/BKD tanggal 28 Februari 2008	04/Kep.KDH/TF/D.4	821.3/03/KJ-FP.HUT/KEP/2015	821.1/Kep.105-BKPP/2011	21/Kpts/Kwl-I/2000 tanggal 9 Februari 2000	821.2/BKDD/SK/XII.2012
2017	Nama	Hery Pramudya Wijaya, S.Hut	Pahlim, S.Hut	Meni Hendrawati, S.Hut	I Wayan Suastika, SP	Probo Raharjo, S.Hut	Joko Sungkowo, SP
	Alamat	Desa Kertosari, Kec. Babadan, Kab. Ponorogo, Provinsi Jawa Timur	Desa Benawa Tengah, Kec. Barabai, Kab. Hulu Sungai Tengah, Provinsi Kalimantan Selatan	Desa Loa Bakung, Kec. Sungai Kunjang, Kota Samarinda, Provinsi Kalimantan Timur	Desa Dasan Tereng, Kec. Narmada, Kab. Lombok Barat, Provinsi Nusa Tenggara Barat	Desa Ubung Kaja, Kec. Denpasar Utara, Kota Denpasar, Provinsi Bali	Desa Sukadana Baru, Kec. Margatiga, Kab. Lampung Timur, Provinsi Lampung
	No HP	081249922202	081251747144	085246152858/ 081347484946	085238771779	08155735549	082373638423
	Instansi Pembina	Dinas Kehutanan Provinsi Jawa Timur UPT Pengelolaan Hutan Wilayah II Ponorogo	KPH Hulu Sungai	UPTD KPHP Sub Das Belayan, Dinas Kehutanan Provinsi Kalimantan Timur	KPH Rinjani Barat Pelangan Tastura Resort Sesaot	UPT KPH Bali Selatan Dinas Kehutanan Provinsi Bali	UPTD. KPH Unit XII Gunung Balak Lampung
	Nomor SK Fungsional	821.2/45/405.18/2012	821.29/47.MP/BKD/2011	824/III/1-1322.1/BKD/2013	KEP.25/800/867/PEG	SK Bupati Badung No. 2429/03/HK/2010	841.1/069/20/SK/2013

Tabel 1.14 Daftar Pemenang Lomba Wanalestari Kategori Penyuluh Kehutanan PNS Tahun 2015-2019 (lanjutan)

Tahun	Keterangan	Juara I	Juara II	Juara III	Juara IV	Juara V	Juara VI
2018	Nama	Zain Arafat, S.Hut	Sudirman, S.ST	Suhardi, SP, MM	Christin Jiwan, S.Hut	Didi Sobandi, S.IP, SP, MP	Urip Azhari, S.Hut, M.Si
	Alamat	Desa Jembatan Merah, Kec. Padang Batung, Kab. Hulu Sungai Selatan, Provinsi Kalimantan Selatan	Desa Kaligelang, Kec. Taman, Kab. Pemalang, Provinsi Jawa Tengah	Desa Ngunut, Kec. Bandar, Kab. Pacitan, Provinsi Jawa Timur	Desa Genggelang, Kec. Gangga, Kab. Lombok Utara, Provinsi Nusa Tenggara Barat	Desa Cipawitra, Kec. Mangkubumi, Kota Tasikmalaya, Provinsi Jawa Barat	Desa Gedang, Kec. Sungai Penuh, Kota Sungai Penuh, Provinsi Jambi
	No HP	085248485262	087830357457	081233180846	081337815034/ 081907371617	08122060063	081288439093
	Instansi Pembina	KPH Hulusungai	BPH Wilayah V Pemalang	Dinas Kehutanan Provinsi Jawa Timur, UPT Pengelolaan Hutan Wilayah I Pacitan	Balai Kesatuan Pengelolaan Hutan Rinjani Barat Pelangan Tastura	Cabang Dinas Kehutanan Wilayah VI	UPTD KPHP Kerinci Unit I Dinas Kehutanan Provinsi Jambi
	Nomor SK Fungsional	44/Kpts/Kwl-1/Peg/1999 tgl 12 Mei 1999	821.2 / 56 / JF-Luhut/2012	236/kpts/Kwl-1.1/A/4/1999	238/46/Peg/2013	50/Kpts/Kwl-1/1999	900/JF.Pnyl.Kehut/17/pp/B KD-014
2019	Nama	Triyono, STP	Entan Sukardi	Umairah, SP	Misnariah, S.ST	Endang Mustinah, S.Hut	Syarifuddin
	Alamat	Desa Bumirejo, Kec. Kebumen, Kab. Kebumen, Provinsi Jawa Tengah	Desa Purwadadi Barat, Kec. Purwadadi, Kab. Subang, Provinsi Jawa Barat	Desa Widodo Martani, Kec. Ngemplak, Kab. Sleman, D.I. Yogyakarta	Desa Muara Uya, Kec. Muara Uya. Kab. Tabalong, Provinsi Kalimantan Selatan	Desa Api-api, Kec. Bontang Utara, Kab. Bontang, Provinsi Kalimantan Timur	Desa Sungai Selabi, Kec. Bukit Batu, Kab. Bengkalis, Provinsi Riau
	No HP	085292031172	085224151332	'08121572695	085248709725	085251412082	081268741388
	Instansi Pembina	Dinas Lingkungan Hidup dan Kehutanan Provinsi Jawa Tengah Cabang Dinas Kehutanan Wilayah VIII Kebumen	Dinas Kehutanan Provinsi Jawa Barat, Cabang Dinas Kehutanan Wilayah II Purwakarta	Dinas Lingkungan Hidup dan Kehutanan DIY	Dinas Kehutanan Provinsi Kalimantan Selatan, KPH Tabalong	Dinas Kehutanan Provinsi Kalimantan Timur, UPTD KPHP Santan	Dinas Lingkungan Hidup dan Kehutanan Provinsi Riau, UPT KPH Bengkalis Pulau
	Nomor SK Fungsional	33/Kpts/Kwl-1.1/PK/A/2000 tgl. 2 Oktober 2000	821/KEP.400-BKD/2004 tgl 21 Juni 2004	01/Kep.KDH/TF/D.4/2009 tgl 30 November 2009	25/Kpts/Kwl-1/Peg/1999 tgl 12 Mei 1999	821.2/299/BKD.03/2013 tgl 26 November 2013	

Tabel.1.15 Daftar Pemenang Lomba Wanalestari Kategori Kelompok Tani Hutan (KTH) Tahun 2015-2019

Tahun	Keterangan	Juara I	Juara II	Juara III	Juara IV	Juara V	Juara VI
2015	Nama	Rimba Mas	Ijo Royo-Royo	Lestari	Sidodadi	Mandiri	Su Matang Ake
	Alamat	Desa Gerbo, Kec. Purwodadi, Kab. Pasuruan, Provinsi Jawa Timur	Desa Prigi, Kec. Sigaluh, Kab. Banjarnegara, Provinsi Jawa Tengah	Desa Langensari, Kec. Blanakan, Kab. Subang, Provinsi Jawa Barat	Desa Sidomulyo, Kec. Pengasih, Kab. Kulonprogo, D.I. Yogyakarta	Desa Langam, Kec. Lopok, Kab. Sumbawa, Provinsi Nusa Tenggara Barat	Desa Air Banua, Kec. Likupang Barat, Kab. Minahasa Utara, Provinsi Sulawesi Utara
	Nama Ketua	Mulyadi	Kisam	H. Syamsudin Adi Saputra	Bingat Sudiyanto	H. M. Yasin Mulya	Papedang Tober
	No HP	081233123351	085227454933	081311335222	081578688930	081935918867	082346345872/ 081355792128
	Kegiatan	Pengembangan HR Swadaya (sengon, mahoni, suren), pengembangan kopi, durian, kakao, jamur tiram, pembibitan tanaman kehutanan	Pembibitan Sengon, Hutan Rakyat, Agroforestry, Jual Beli Kayu, HHBK (Lebah Madu, Kerajinan dari bambu, Jamur, Gula Kelapa dan Salak Nglumuk).	Pembuatan persemaian tanaman mangrove, Budi daya rumput laut, Pengolahan produk mangrove, Budi daya ikan tambak	Pembibitan tanaman kayu hutan, penanaman, konservasi anah, agroforestry, pelestarian mata air, pelestarian flora/ satwa langka, pengolahan kayu, budi daya empon-empon.	Pembibitan tanaman kayu-kayuan (jati, gmelina, mahoni, trembesi), Hutan Rakyat jati dan gmelina. Rata-rata kepemilikan HR seluas 0,5 ha, Agroforestry, Agrosilvopastur	Pembibitan mangrove, sengon, gmelina, eboni, jabon merah, gula semut, Hasil olahan HHBK yang dihasilkan yaitu sabun cair mangrove, dan dodol mangrove
	Jumlah Anggota	57 orang	45 orang	30 orang	42 orang	25 Orang	20 Orang
	Tahun Berdiri	2005	2008	2005	1986	2011	2010
	Luas	377,352 Ha	38,539 Ha	25 Ha	40 Ha	20 Ha	0,5 Ha

Tabel.1.15 Daftar Pemenang Lomba Wanalestari Kategori Kelompok Tani Hutan (KTH) Tahun 2015-2019 (lanjutan)

Tahun	Keterangan	Juara I	Juara II	Juara III	Juara IV	Juara V	Juara VI
2016	Nama	Giri Senang	Mutiara Hijau I	KMPHP Mangrove Sari	Mudhotomo	Karya Bakti Melanting	Tani Beru
	Alamat	Desa Giri Mekar, Kec. Cilengkrang, Kab. Bandung, Provinsi Jawa Barat	Desa Purworejo, Kec. Pasir Sakti, Kab. Lampung Timur, Provinsi Lampung	Desa Kaliwlingi, Kec. Brebes, Kab. Brebes Prov. Jawa Tengah	Desa Jati Mulyo, Kec. Giri Mulyo, Kab. Kulonprogo Prov. D.I. Yogyakarta	Desa Gegelan, Kec. Manggis, Kab. Karangasem Prov. Bali	Desa Juluma'tene, Kec. Bontolempangan, Kab. Gowa Prov. Sulawesi Selatan
	Nama Ketua	Asep Rohman	Samsudin	Rusjan	Supari	I Wayan Bandem, SH	Sanne
	No HP	081931261314	085269352826	08773084970	081227753352	081338657834	082395853319
	Kegiatan	budidaya tanaman kopi seluas 151 Ha, persemaian seluas 0,10 Ha dengan jenis tanaman kopi, mengembangkan usaha hasil hutan bukan kayu (HHBK) dari bambu, Pembuatan kerajinan bambu sebanyak 4 unit untuk pembuatan Angklung, Arumba, Calung, Cinderamata Angklung (bross), kegiatan agroforestry di kampung Carik (5 Ha), Legok Nyenang (10 Ha), Sirkuit (5 Ha), BO (6 Ha) dengan jenis tanaman Ekaliptus, Jabon, Gmelina, Nangka, Alpukat, Terong Ungu, Penanaman Hutan Rakyat di kampung Cijebug (10 Ha), BO (3 Ha), Cilaja (2 Ha) dengan jenis tanaman Jabon dan Gmelina. Pemanfaatan lahan bawah tegakan hutan di kampung palasari seluar 151 Ha dengan jenis tanaman kopi.	Pembibitan Mangrove seluas 350 Ha, Budidaya Lebah Madu Apis Cerena sebanyak 200 Stup, Usaha jual beli ikan hasil tangkapan anggota KTH dan masyarakat dengan jenis ikan sembilang, blanak, baung laut, keting dalam satu tahun bisa mencapai sekitar 2 Ton, Kerajinan dari limbah plastik (gelas air mineral) menjadi kerajinan Tas, tempat pakaian, tempat air mineral dan lain-lain, sudah terjual sebanyak: 255 buah, Pembuatan Kawasan Mangrove Sakti (KAMAS) seluas 30 Ha, Pembuatan Arboretum seluas 10 Ha dengan menanam berbagai jenis Mangrove (Avicennia Marina, Avicennia Alba, Rhizophora Stylosa, Rhizophora Apiculata, Rhizophora Mucronata, Bruguera Gymnorhiza, Xylocarpus Granatum, Exeocaria Agollacha, Sonneratia Alba, dan Thespesia Populnea)	Agroforestry, Agrosilfishry, Pembibitan seluas 210 Ha, Penanaman Mangrove sebanyak 3,1 juta batang seluas 210 Ha di wilayah pantai Brebes, 8. KTH Mangrove Sari mendesign kondisi kampung untuk dijadikan desa model kampung iklim dengan melibatkan berbagai elemen masyarakat lokal, Pengembangan Desa Wisata Mangrove	Hutan Rakyat seluas 174 Ha, dengan produksi rata-rata setiap tahun 700 m3, mengembangkan wisata alam Taman Sungai Mudal, Usaha produktif hasil olahan tanaman bawah tegakan, gula kristal, kerajinan kayu dan bambu, jasa wisata alam, Budidaya tanaman langka : Dilakukan melalui pembuatan bibit tanaman kepel, pucung, dan beringin, Argoforestry dengan tanaman tumpang sari (empon-empon, ketela pohon, kacang tanah, jahe, kunir, laos, kapulaga, kunyit, kencur, MPTS, dll),	Usaha Pembibitan 1 unit, Hutan Rakyat seluas 72 Ha, Agroforestry 60 Ha, Usaha Budidaya tanaman kelapa dan kopi, Usaha peternakan sapi, babi dan ayam, Aneka jajanan non beras, pembuatan anyaman bambu, Pengolahan kayu bahan bangunan, melakukan penanaman Gmelina, Gamal dan Albesia sebanyak 10.000 batang, melakukan penanaman Bayur dan Bambu sebanyak 8.000 pohon,	Hutan Rakyat dan Agroforestry dengan setiap anggota rata-rata memiliki lahan 1 Ha dengan jenis tanaman kehutanan sebagian besar adalah Suren, Mahoni, Gemilina, Byam Jawa, Jabon dan Sengon dan disela tanaman kehutanan ditanami dengan kakao, Kopi serta rumput gajah dibawah tegakan untuk pakan ternak, c. Usaha pemasok bahan baku pertukangan meliputi Suren, Bayam Jawa/ Kayu Afrika, dan Jati Putih, pemasokan Gula Merah (Gula Aren).
	Jumlah Anggota	147 orang	19 Orang	175 orang	35 orang	51 orang	35 orang
	Tahun Berdiri	1997	2011	2010	1986	2011	2007
	Luas	208 Ha	360 Ha	210 Ha	174 Ha	135 Ha	65 Ha

Tabel.1.15 Daftar Pemenang Lomba Wanalestari Kategori Kelompok Tani Hutan (KTH) Tahun 2015-2019 (lanjutan)

Tahun	Keterangan	Juara I	Juara II	Juara III	Juara IV	Juara V	Juara VI
2017	Nama	Ngudi Rezeki I	Margo Mulyo	Pantai Lestari	Dana Kala	Kanaan	Peduli Lingkungan
	Alamat	Desa Giritirto, Kec. Purwosari, Kab. Gunung Kidul, D.I.Yogyakarta	Desa Burno, Kec. Senduro, Kab. Lumajang, Provinsi JawaTimur	Desa Karangsong, Kec. Indramayu, Kab. Indramayu, Provinsi Jawa Barat	Desa Ntori, Kec. Wawo Kab. Bima, Provinsi Nusa Tenggara Barat	Desa Mangkupum, Kec. Muara Uya, Kab. Tabalong, Provinsi Kalimantan Selatan	Desa Gunung Perak, Kec. Sinjai Barat, Kab. Sinjai, Provinsi Sulawesi Selatan
	Nama Ketua	Sutarman	Hariyanto	Ali Sodikin	Anwar	Isyayar Apata Sumba	Muh. Amir Esa
	No HP	085228977780	085851243159	081804646836	085238191977	081348103229	081223090741
	Kegiatan	Hutan Rakyat, Hutan Rakyat Jenis pohon : Jati, Sengon, Akasia, Mahoni, Pulai, dll Agroforestry : Penanaman empon-empon, jenis : temu jawa, kunyit, jahe, lengkuas, dll Palawija (jagung, ketela, kacang tanah, dan kedelai) Melinjo, Kelapa, Pemanfaatan Limbah Kayu, penyelamatan tanaman langka, Pembuatan pakan ternak alternatif dan pupuk organik	Hutan Rakyat/ Agroforestry dengan berbagai pola tanam : Sengon dengan Pisang/Cokelat/Kopi/Kapulaga/Jagung, agung seluas 317 Hektar, Budi daya lebah madu jenis Apis cerana sebanyak 400 Stup, Pemeliharaan ternak kambing Etawah sebanyak 2.700 ekor, Pengolahan susu dan Madu menjadi sabun, kue, dan permen dengan kapasitas produksi 180 buah, ukuran 50 gram/ buah dalam sebulan, Pemanfaatan daun kering, Pengelolaan Energi Terbarukan (Biogas dan Mikro Hydro), Pembuatan Kain Batik Khas Lumajang dengan Pewarna Alami, Pengolahan Hasil Home Industry Aneka Keripik, Daur Ulang Limbah Plastik, Pengembangan Hutan Bambu di Tepi Kiri Kanan Sungai seluas 65 Hektar,	Teknis Rehabilitasi mangrove seluas 20 Ha, Silvofishery seluas 70 Ha, Arboretum seluas 5 Ha, Pengembangan Tambak Ikan dlm Kawasan Arboretum, Jasa lingkungan ekowisata mangrove, Kunjungan Wisata Hutan Mangrove Karangsong, Pelatihan Pengolahan Ikan, Pengolahan hasil olahan Ikan, Mangrove dan Kerajinan Bandeng Tanpa Duri & Abon Tulang Bandeng	Hutan Rakyat, Agroforestry, HHBK	Agroforestry (50 Ha), Pembibitan (1 unit), HHBK (Gaharu 20 Ha), Budidaya Anggrek (1 Ha), Sumber Benih Gaharu (8 batang)	Agroforestry dan Pembibitan (100 Ha)
	Jumlah Anggota	32 orang	644 orang	20 orang	58 orang	35 orang	25 orang
	Tahun Berdiri	2013	1982	2008	2000	2012	2002
	Luas	31 Ha	317 Ha	32,6 Ha	50 Ha		

Tabel.1.15 Daftar Pemenang Lomba Wanalestari Kategori Kelompok Tani Hutan (KTH) Tahun 2015-2019 (lanjutan)

Tahun	Keterangan	Juara I	Juara II	Juara III	Juara IV	Juara V	Juara VI
2018	Nama	Klanceng Barokah	Hutan Mandiri	Harapan Bersama	Mekar Jaya	Harapan Mappakasunggu	Gunung Bujel Asri
	Alamat	Desa Kalipoh, Kec. Ayah, Kab. Kebumen, Provinsi Jawa Tengah	Desa Kali Baru, Kec. Batu Benawa, Kab. Hulu Sungai Tengah, Provinsi Kalimantan Selatan	Desa Sugian, Kec. Sambelia, Kab. Lombok Timur, Provinsi Nusa Tenggara Barat	Desa Sindanghayu, Kec. Beber, Kab. Cirebon, Provinsi Jawa Barat	Desa Buakkang, Kec. Bungaya, Kab. Gowa, Provinsi Sulawesi Selatan	Desa Sidoharjo, Kec. Samigaluh, Kab. Kulonprogo, D.I. Yogyakarta
	Nama Ketua	Muhammad Fatihul Umam	Fahrudin	Iderus	Dudung	Khairil	Mashuri
	No HP	08112953123	081349602272	085339086910	085295702073	085396057459	085869394485
	Kegiatan	Pengkayaan hutan rakyat dengan tanaman sumber pakan klanceng dengan luas 18,35 ha dengan jenis tanaman (albasia, akasia, dan jati) sebanyak 4.548 batang, tanaman perkebunan (cengkeh dan kelapa) sebanyak 2.424 batang, serta tanaman bawah tegakan seluas 4,2 ha tanaman kopi dan sebanyak 1.211 batang tanaman kapulaga dan salak), Penanaman bibit jenis tanaman kayu-kayuan pada lahan kritis sebanyak 5.000 batang, Rehabilitasi alur sungai dengan bangunan gully plugHHBK Madu Klanceng 12.139 unit/setup	Budidaya Lebah Madu Trigona (4000 stup), Pembibitan tanaman kehutanan dan pembibitan karet okulasi dengan daya tampung lokasi pembibitan sebanyak 50.000 bibit, Penggemukan sapi dari jenis Limousin dan Brahman yang hingga saat ini berjumlah 18 ekor disertai budidaya rumput gajah untuk pakan sapi seluas 4 Ha dengan sistem silvopasture, Perikanan terintegrasi (6 Kolam), 5. Pembuatan pupuk organik dari kotoran sapi,	Jenis Usaha Produktif KTH (Pembibitan, Agroforestry, HR Sengon, HHBK (Jambu Mete, Keripik Ubi,dll),	Budidaya Jamur Tiram, Pembuatan kompos limbah baglog. Hutan Rakyat, Pengolahan Jamur Tiram	Agroforestry, Pembibitan, HHBK, Aneka Usaha Kehutanan	Hutan Rakyat dengan menanam tanaman kayu-kayuan seperti Jati, Mahoni, Kemiri, Sengon, 2. Pemanfaatan Lahan Bawah Tegakan Hutan (PLBTH) yaitu umbi-umbian dan empon-empon seperti bothe, suweg, gembolo, gembili, kapulogo, Pelestarian Sumber Air dengan melakukan penanaman sekitar sumber air dengan tanaman Gayam, Beringin, Preh dan Aren. Kegiatan Jasa Lingkungan/ Wisata Alam Watutekek. 5. Aneka Usaha Kehutanan (AUK) mengolah kayu jati khususnya menjadi mebel, kusen pintu jendela dan yang paling lagi ngetrend yaitu pembuatan jam tangan kayu dan kacamata dari kayu
	Jumlah Anggota	50 orang	16 orang	102 orang	21 orang	50 orang	20 orang
	Tahun Berdiri	2015	2012	2015	2010	2007	2014
	Luas			126, 7 Ha	Hutan Rakyat 23 Ha,	77 Ha	20 Ha

Tabel.1.15 Daftar Pemenang Lomba Wanalestari Kategori Kelompok Tani Hutan (KTH) Tahun 2015-2019 (lanjutan)

Tahun	Keterangan	Juara I	Juara II	Juara III	Juara IV	Juara V	Juara VI
2019	Nama	KTH Makarti Utomo	KTH Arga Lestari	KTH Buana Amerta Sari	KTH Cijulang Asri	KTH MPG Suka Maju	KTH Maju Bersama
	Alamat	Desa Getas Kec. Singorojo Kab. Kendal Prov. Jawa Tengah	Desa Selur Kec. Ngrayun, Kab. Ponorogo, Prov. Jawa Timur	Desa Sepang, Kec. Busungbiu, Kab. Buleleng, Prov. Bali	Desa Kopo Kec. Cisarua Kab. Bogor Prov. Jawa Barat	Desa Landasan Ulin Utara Kec. Liang Anggang Kota Banjar Baru, Prov. Kalimantan Selatan	Desa Batu Jangkik, Kec. Praya Barat Daya, Kab. Lombok Tengah, Prov. Nusa Tenggara Barat
	Nama Ketua	Parno	Mulyono	I Made Wilantara	Basir Baesuni, SPd	Suparman	Musarim
	No HP		085736597626	087863229844	082112002566	087748578776	085205640811
	Kegiatan	Hutan Rakyat Pola Agroforestry (Mahoni, Sengon, Aren, Kopi, Lada) ± 83 HA Budidaya Kopi Organik ± 1 Ha Kopi, Kopi bubuk dan Selai Kopi Pengolahan HHBK (Kolangkaling dan Gula Aren) Budidaya Jamur Kuping dan Jamur Tiram Usaha Batik Ecoprint dengan Pewarna Alami, Jasling/Ekowisata Tubing (Arung Jeram dengan Ban 3,5 Km) RHL: Penanaman pohon pada lahan kritis dan teras Penanaman pohon sekitar mata air guna perlindungan sumber mata air (Pohon aren) Ternak kambing dan sapi	Hutan Rakyat 100 Ha (Pinus dan Mahoni) Budidaya Lebah Klanceng 220 stup Silvopasture (ternak kambing 813 ekor dan tanaman pakan ternak) Agroforestry 30 ha Tanaman bawah tegakan (empon-empon, jagung, singkong, dan umbi- umbian)	Hutan Rakyat, Budidaya lebah madu Trigona Sp dan Apis cerana, Budidaya ternak Kambing dan ikan, Budi daya tanaman bawah tegakan / empon-empon, Kerajinan kayu berupa Sarana Upacara Agama Hindu (Sanggah, Wadah/ sarana pengabenan), Kusen , Pintu, Jendela, Kerajinan anyaman bamboo berupa : Kukusan, Sokasi (wadah banten untuk sarana upacara), semat, keranjang, Permentasi kakao, Pembuatan bubuk kopi, Agroforestry, Pemanfaatan Jasa Lingkungan Tirta Mekecir	Konservasi lahan kritis (50 Ha) Pembibitan tanaman kehutanan: 10.000 batang Pembuatan pupuk organik Budidaya Jamur Tiram 20.000 baglog Budidaya lebah madu 15 stup Penanaman kanan kiri jalan/turus jalan (75km, 15.000 pohon), Penanaman kanan kiri sungai (10.000 pohon) Pembuatan biopori 200 lubang Rehabilitasi alur sungai dg bangunan gully plug 3 unit Membuat sumur resapan di fasilitas umum (35 unit)	Agroforestry, Pembibitan tanaman MPTS, Kalianda, Hortikultura, pupuk organik, Membangun Sekat Kanal, Sumur BOR, Sumur Dangkal, dan embung air, instalasi penjernih air, Melakukan Revegetasi Gambut, Penanaman dan Pengayaan Tanaman Galam, Ternak Itik, Ikan dan Sapi yang kotorannya untuk membuat pupuk kompos organik, Budidaya dan Penjualan Madu Kelulut, Biopellet Pakan dan Energi,	Hutan Tanaman Rakyat, Olahan kacang mete Mete Mareje), porang, bambu, silvopastur, Pembibitan Tanaman Kehutanan dan MPTS
	Jumlah Anggota Tahun Berdiri		52 orang 2014	35 orang 2004	30 orang 2009	136 orang 2015	20 orang 2007
	Luas		175 Ha	24 Ha	50 Ha	125 Ha	130,22 Ha

Tabel. 1.16 Daftar Pemenang Lomba Wanalestari Kategori Penyuluh Kehutanan Swadaya Masyarakat Tahun 2015-2019

Tahun	Keterangan	Juara I	Juara II	Juara III	Juara IV	Juara V	Juara VI
2015	Nama	Drs. Sucahyo Pribadi	Wahyu Karyono	Syaiful Anwar	Endang Suryana	I Ketut Latra	Warjana
	Alamat	Desa Karangnom, Kec. Pasrujambe, Kab. Lumajang, Provinsi Jawa Timur	Desa Kalirancang, Kec. Alian, Kab. Kebumen, Provinsi Jawa Tengah	Desa Toto Projo, Kec. Way Bungur, Kab. Lampung Timur, Provinsi Lampung	Desa Sukajaya, Kec. Cimerak, Kab. Pangandaran, Provinsi Jawa Barat	Desa Jungutan, Kec. Bebandem, Kab. Karangasem, Provinsi Bali	Desa Kepuharjo, Kec. Cangkringan, Kab. Sleman, D.I. Yogyakarta
	No HP	081336560945, 085234820854	082134094700	085269503197	085353809387	082891006133	081328412481
	Instansi Pembina	Dinas Kehutanan Kabupaten Lumajang	Dinas Kehutanan dan Perkebunan Kebumen	BP3K Kabupaten Lampung	Dinas Kelautan, Pertanian dan Kehutanan Kab. Pangandaran	Dishutbun Kab Karangasem	Dinas Pertanian, Perikanan, dan Kehutanan Kabupaten Sleman
	Legalitas	SK Kepala Dinas Kabupaten Lumajang No. 814/11/427.42/2012	Nomor: 522/27/KEP/II/15	Nomor: 800/034.1/29/SK/2013		SK Kepala Dinas Dishutbun Kabupaten Karangasem Nomor : 525/57/IX/Dishutbun/2012	SK Kepala Dinas Pertanian, Perikanan, dan Kehutanan Kabupaten Sleman Nomor : 188/2516/Kep.Ka.Din/2015 tentang Penetapan Penyuluh Swadaya Pertanian, Perikanan dan Kehutanan Kabupaten Sleman

Tabel. 1.16 Daftar Pemenang Lomba Wanalestari Kategori Penyuluh Kehutanan Swadaya Masyarakat Tahun 2015-2019 (lanjutan)

Tahun	Keterangan	Juara I	Juara II	Juara III	Juara IV	Juara V	Juara VI
2016	Nama	Sukamsi, SH, MH	I Gede Partadana, SH	Sugeng Apriyanto	Meidy Umboh	Matheus Warnares	Raden Mardi
	Alamat	Desa Karang Duwur, Kec.Ayah, Kab.Kebumen Prov.Jawa Tengah	Desa Bebandem, Kec. Bebandem, Kab. Karangasem, Provinsi Bali	Desa Ngrandu, Kec. Nglipar, Kab. Gunung Kidul, D. I. Yogyakarta	Desa Talawan, Kec. Talawan, Kab. Minahasa Utara Provinsi Sulawesi Utara	Desa Sunde, Kec. Biak Timur, Kab. Biak Numfor Provinsi Papua	Desa Jenggala, Kec. Tanjung, Kab. Lombok Utara Provinsi Nusa Tenggara Barat
	No HP	085228366491	085339011000	081802691028/ 081283168778	085298219317	081344821304	085337507842
	Instansi Pembina	Dinas Kehutanan dan Perkebunan Kab Kebumen	Dinas Kehutanan dan Perkebunan Kab Karangasem	Dishutbun Kabupaten Gunung Kidul, BP2KP Kabupaten Gunung Kidul	BP4K Kab. Minahasa Utara dan Dinas Kehutanan Minahasa Utara Balai Penelitian Kehutanan Manado BP3K Kec. Talawaan	Dinas Kehutanan dan Perkebunan Kabupaten Biak Numfor	BKP4K Lombok Utara
	Legalitas	SK Dishutbun No.527/1252/Kep/X/15		045/KPTS/2011 oleh BP2KP	485/KPTS/Keh-MU/XII/2009	Keputusan Kepala Dinas Hutbun Kabupaten Biak Numfor Nomor 188.4/83 tanggal 3 Maret 2016	surat keterangan Kepala Badan Ketahanan Pangan dan Penyuluhan Pertanian dan Perikanan dan Kehutanan (BP4PK) Kabupaten Lombok Utara No.045.2/108.1/BK P4K/2016 tanggal 6 Juni 2016

Tabel. 1.16 Daftar Pemenang Lomba Wanalestari Kategori Penyuluh Kehutanan Swadaya Masyarakat Tahun 2015-2019 (lanjutan)

Tahun	Keterangan	Juara I	Juara II	Juara III	Juara IV	Juara V
2017	Nama	Ibnu Kasir Al Aqili	I Wayan Sudarma	Nanang Adi Wijaya, SE	Muh Anwar	Zulnasri, S.Pd.I
	Alamat	Desa Hatungun, Kec. Hatungun, Kab. Tapin, Provinsi Kalimantan Selatan	Desa Menanga, Kec. Rendang, Kab. Karangasem, Provinsi Bali	Desa Gedangan, Kec. Ngrayun, Kab. Ponorogo, Provinsi Jawa Timur	Desa Mekar Sari, Kec. Suela, Kab. Lombok Timur, Provinsi Nusa Tenggara Barat	Desa Koto Tibun, Kec. Kampar, Kab. Kampar, Provinsi Riau
	No HP	085348257269	081338373718	085330850113	085339065817	085265887687
	Instansi Pembina	KPH Hulu Sungai	Dishut Provinsi Bali	UPT Pengelolaan Hutan Wilayah II Ponorogo Dinas Kehutanan Prov. Jawa Timur	Dinas Lingkungan Hidup dan Kehutanan Provinsi NTB	Dinas Lingkungan Hidup dan Kehutanan Provinsi Riau
	Legalitas	18 TAHUN 2014		SK Kepala Dinas Pertanian Kabupaten Ponorogo No.522/421/405.1/2016 Tanggal 5 April 2016	854/70/PSDM/P4K/2015	
2018	Nama	Yuri Dulloh	Syamsudin Adi Saputra	Hamzah	Machrus Solikin	Andy Stenly Dinar
	Alamat	Desa Pucangan, Kec. Ambal, Kab. Kebumen, Provinsi Jawa Tengah	Desa Langensari, Kec. Blanakan, Kab. Subang, Provinsi Jawa Barat	Desa Rantau Bujur, Kec. Telaga Bauntung, Kab. Banjar, Provinsi Kalimantan Selatan	Desa Puspo, Kec. Puspo, Kab. Pasuruan, Provinsi Jawa Timur	Desa Kembuan, Kec. Tondano Utara, Kab. Minahasa, Provinsi Sulawesi Utara
	No HP	082220182626	081311335222	082352730643	081333311377	085256237138
	Instansi Pembina	BPH Wilayah VII Kebumen	Dinas Kehutanan Provinsi Jawa Barat	KPH Kayutangi	UPT Pengelolaan Hutan Wilayah V	UPTD KPHP UNIT V Dinas Kehutanan Daerah Provinsi Sulawesi Utara
	Legalitas	527/1252/KEP/X/2015	Keputusan Kepala BP4KKP Kabupaten Subang Nomor: 800/1047/BP4KKP	164 tahun 2012	950/002.1/424.065/2013	2722/71/02/2017

Tabel. 1.16 Daftar Pemenang Lomba Wanalestari Kategori Penyuluh Kehutanan Swadaya Masyarakat Tahun 2015-2019 (lanjutan)

Tahun	Keterangan	Juara I	Juara II	Juara III	Juara IV	Juara V	Juara VI
2019	Nama	Aris Munandar	Asep Rustiana Hidayat	Rahmadi	Rr. Rina Ummu Hani Assalimah, S.Sos	Oktori Mahadiara, S.AP	Suhadak
	Alamat	Desa Criwik, Kec. Pancur, Kab. Rembang, Provinsi Jawa Tengah	Desa Tanjungkarya, Kec. Samarang, Kab. Garut, Provinsi Jawa Barat	Desa Jaro, Kec. Jaro, Kab. Tabalong, Provinsi Kalimantan Selatan	Desa Karangpatihan, Kec. Balong, Kab. Ponorogo, Provinsi Jawa Timur	Desa Seberang, Kec. Pesisir Bukit, Kota Sungai Penuh, Provinsi Jambi	Desa Braja Harjosari, Kec. Braja Selehah, Kab. Lampung Timur, Provinsi Lampung
	No HP	082225880318	085322577167	0852 4967 2913	085233539099	082379572542	085279451870/ 082380303423
	Instansi Pembina	Dinas Lingkungan Hidup dan Kehutanan Provinsi Jawa Tengah, CDK Wilayah I	Dinas Kehutanan Provinsi Jawa Barat, CDK Wilayah V	Dinas Kehutanan Provinsi Kalimantan Selatan	Dinas Kehutanan Provinsi Jawa Timur	Dinas Kehutanan Provinsi Jambi, UPTD KPHP Model Unit I Kerinci	Dinas Kehutanan Provinsi Lampung
	Legalitas	821/245/2010	3042/32/05/2017	Kepala KPH Tabalong No. 10 Tahun 2019	SK Kepala Dinas Pertanian Kabupaten Ponorogo, No 522/421/405.15/2016	SK Kepala Kantor UPTD KPHP Model Unit I Kerinci Nomor: 522.5/Kep/VI/Dishutbun/2015	SK BP4K Kab. Lampung Timur Nomor; 800/27/29/SK/2013

Materi Penyuluhan

Materi penyuluhan adalah bahan penyuluhan yang akan disampaikan oleh para penyuluh kepada pelaku utama dan pelaku usaha dalam berbagai bentuk yang meliputi informasi, teknologi, rekayasa sosial, manajemen, ekonomi, hukum, dan kelestarian lingkungan. Hal tersebut berdasarkan Peraturan Menteri Lingkungan Hidup dan Kehutanan Nomor P.77/Menlhk/Setjen/Kum.1/8/2016 tentang Metode dan Materi Penyuluhan Kehutanan,

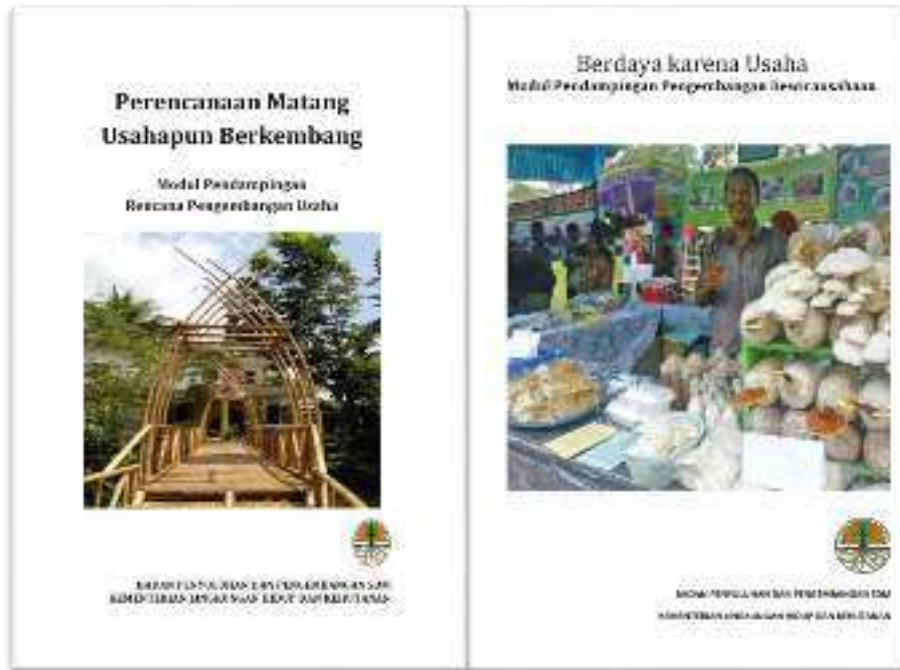

Tabel.1.17 Materi Penyuluhan

VIII.	BUKU MATERI PENYULUHAN CETAKAN TAHUN 2015	
	1 Statistik Pusat Penyuluhan Kehutanan Th 2014	100
	2 Buku Mendulang Rupiah dari Kapulaga	1,000
	3 Cetak Ulang Buku Teknik Pendampingan KTH	1,000
	4 Buku Saku Penyuluh Kehutanan Tahun 2015	3,100
	5 Buku Peraturan Perundang undangan Bidang Penyuluhan	3,000
	6 Pendampingan Hutan Tanaman Rakyat (HTR)	100
	7 Membangun Jejaring Kerja dan Kemitraan	100
	8 Kisah Sukses Teladan Wana Lestari Tahun 2015	1,150
	9 Buku Saku Penyuluh Swadaya Masyarakat Tahun 2016	1,500
	10 Buku Tulis Penyuluh	500
IX.	BUKU MATERI PENYULUHAN CETAKAN TAHUN 2016	
	1 Profil Pemenang Lomba Wana Lestari Tahun 2016	
	2 Pendampingan Pencegahan Kebakaran Hutan dan Lahan	
	3 Peraturan-Peraturan tentang Penyuluh Kehutanan dan Angka Kreditnya	
	4 Pedoman Umum Penyelenggaraan Lomba dan Pemberian Apresiasi Wana Lestari	
	5 Pengelolaan Konflik Sumber Daya Hutan	
X.	BUKU MATERI PENYULUHAN CETAKAN TAHUN 2017	
	1 Membangun Jejaring Kerja Kemitraan	
	2 Pengelolaan Konflik Sumber Daya Hutan	
	3 Kumpulan Peraturan Perhutanan Sosial Tahun 2017	

Tabel.1.17 Materi Penyuluhan (lanjutan)

XI.	BUKU MATERI PENYULUHAN CETAKAN TAHUN 2018		
	1 Modul 1 Pendampingan Pengembangan Kewirausahaan	40	
	2 Modul 2 Pendampingan Rencana Pengembangan Usaha	40	
	3 Modul 3 Pendampingan Pembentukan dan Penguatan KTH	40	
	4 Modul 4 Pendampingan Permohonan Akses Kelola Perhutanan Sosial	40	
	5 Modul 5 Pendampingan Penanganan Konflik Sumberdaya Hutan	40	
XII.	MAJALAH KENARI		
	1 Kenari Edisi I tahun 2013	2,500	
	2 Kenari Edisi II Tahun 2013	2,500	
	3 Kenari Edisi III Tahun 2013	2,500	
	4 Majalah Kenari Edisi 1 Tahun 2014	2,500	
	5 Majalah Kenari Edisi 2 Tahun 2014	2,400	
	6 Majalah Kenari Edisi 1 Tahun 2015	2,500	
	7 Majalah Kenari Edisi 2 Tahun 2015	1,500	
	8 Majalah Kenari Edisi 2 Tahun 2017	50	
	9 Majalah Kenari Edisi 2 Tahun 2019	100	
XIII.	BUKU KERJA PENYULUH KEHUTANAN		
	1 Buku Kerja Tahun 2014	4,000	
	2 Buku Kerja Penyuluh Kehutanan Th. 2015	4,250	
	3 Buku Kerja Penyuluh Kehutanan Tahun 2016	4,000	
	4 Buku Agenda Tahun 2018	76	



4

BAB IV

Perencanaan dan Pengembangan SDM LHK



Perencanaan dan pengembangan SDM merupakan bagian penting dari pembangunan aparatur SDM negara pada umumnya dan SDM aparatur LHK pada khususnya. Untuk dapat membangkitkan partisipasi masyarakat (SDM Non Aparatur), harus diciptakan terlebih dahulu aparatur negara yang bersih, kuat dan melayani.

SDM Aparatur Lingkungan Hidup dan Kehutanan merupakan unsur SDM yang berperan sebagai fasilitator, motivator dan dinamisator dalam proses pembangunan. Kompetensi SDM aparatur merupakan kemampuan dan karakteristik yang dimiliki oleh seorang pegawai berupa pengetahuan, keterampilan, dan sikap perilaku yang diperlukan dalam pelaksanaan tugas jabatannya, sehingga pegawai tersebut dapat melaksanakan tugasnya secara profesional, efektif dan efisien.

Dalam rangka mendukung pengembangan SDM berbasis kompetensi, telah disusun Standar Kompetensi Kerja Nasional Indonesia (SKKNI) yang menjadi dasar dan acuan dalam pendidikan profesi, pelatihan kerja maupun pengembangan karir di tempat kerja. Semakin meningkatnya kebutuhan jumlah SDM yang kompeten di bidang Lingkungan Hidup dan Kehutanan dalam mendukung pengelolaan hutan di tingkat tapak dan pengelolaan lingkungan hidup, telah diisi melalui Program Bakti Rimbawan.

Periode Tahun 2015 – 2019, telah direkrut 2.764 orang Tenaga Bakti Rimbawan yang ditempatkan pada 335 KPH/Instansi di seluruh Indonesia. Pemenuhan SDM secara kualitas dan kuantitas menjadi penting untuk mendukung keberhasilan pembangunan lingkungan hidup dan kehutanan. Pada Buku Statistik BP2SDM Tahun 2019 ini, data yang ditampilkan terkait dengan perencanaan dan pengembangan SDM Lingkungan Hidup dan Kehutanan adalah Distribusi Tenaga Bakti Rimbawan, SKKNI Sektor LHK dan Standar Khusus, Sebaran Kelulusan Uji Kompetensi, daftar lembaga sertifikasi profesi (LSP), dan Tempat Uji Kompetensi (TUK).

Distribusi Tenaga Bakti Rimbawan 2015-2019

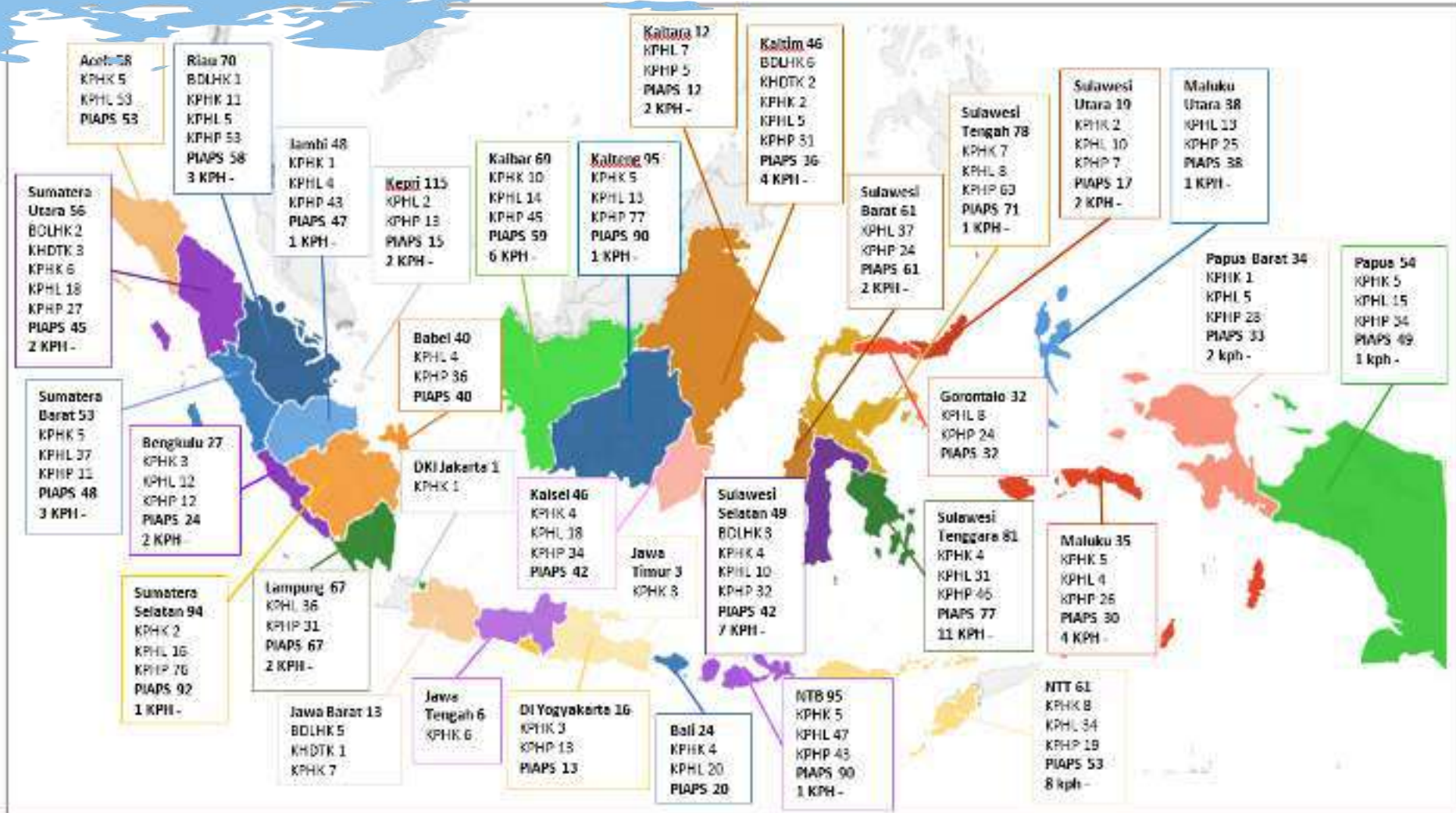

Gambar 2.1 Peta Sebaran Bakti Rimbawan

Tabel. 2.1 Jumlah Tenaga Bakti Rimbawan Tahun 2015-2019

No	Provinsi	Instansi Penempatan	Jumlah Bakti Rimbawan				
			2015	2016	2017	2018	2019
1	2	3	5	6	7	8	9
1	Aceh	KPHK, KPHL	16	39	30	34	27
2	Sumatera Utara	KPHK, KPHL, KPHP, BDLHK, KHDTK	34	15	54	15	50
3	Sumatera Barat	KPHK, KPHL, KPHP	56	16	53	15	44
4	Riau	KPHK, KPHL, KPHP, BDLHK	52	24	56	23	51
5	Kepulauan Riau	KPHL, KPHP	12		17	4	13
6	Jambi	KPHK, KPHL, KPHP	24	19	27	40	19
7	Sumatera Selatan	KPHK, KPHL, KPHP KHDTK	63	42	61	58	58
8	Bangka Belitung	KPHL, KPHP	20	19	23	28	20
9	Bengkulu	KPHK, KPHL, KPHP	24	14	22	10	19
10	Lampung	KPHL, KPHP	79	12	69	14	63
11	Banten	KPHK KHDTK	5	3	1	2	
12	DKI Jakarta	KPHK		3		2	
13	Jawa Barat	KPHK BDLHK, KHDTK	6	6	10	4	9
14	Jawa Tengah	KPHK		6		6	1
15	DI Yogyakarta	KPHK, KPHP	10	7	10	7	10
16	Jawa Timur	KPHK		6		6	
17	Bali	KPHK, KPHL, KPHP	35	11	38	10	18
18	Nusa Tenggara Barat	KPHK, KPHL, KPHP	73	34	82	39	68
19	Nusa Tenggara Timur	KPHK, KPHL, KPHP, BDLHK	43	39	45	39	43
20	Kalimantan Utara	KPHL, KPHP		3	10	7	12
21	Kalimantan Selatan	KPHK, KPHL, KPHP	36	25	37	22	32
22	Kalimantan Tengah	KPHK, KPHL, KPHP	53	21	46	68	39
23	Kalimantan Barat	KPHK, KPHL, KPHP	22	19	34	50	31
24	Kalimantan Timur	KPHK, KPHL, KPHP, BDLHK, KHDTK	62	20	52	11	42
25	Sulawesi Barat	KPHL, KPHP	55	22	53	22	49
26	Sulawesi Selatan	KPHK, KPHL, KPHP, BDLHK	42	26	26	17	37
27	Sulawesi Utara	KPHK, KPHL, KPHP	10	10	9	15	8
28	Sulawesi Tenggara	KPHK, KPHL, KPHP	58	38	64	31	58
29	Sulawesi Tengah	KPHK, KPHL, KPHP	60	33	59	33	57
30	Gorontalo	KPHL, KPHP	33	14	30	12	27
31	Maluku	KPHK, KPHL, KPHP	23	7	30	13	27
32	Maluku Utara	KPHL, KPHP	18	5	25	22	22
33	Papua	KPHK, KPHL, KPHP	36	22	39	44	36
34	Papua Barat	KPHK, KPHL, KPHP	29	20	29	13	28
Jumlah			1089	600	1141	736	1018

Program Bakti Rimbawan merupakan Program Kementerian Lingkungan Hidup dan Kehutanan yang bertujuan untuk memenuhi kebutuhan tenaga kerja tingkat terampil dan ahli pada instansi kehutanan. Disamping itu, juga untuk mengembangkan profesi di bidang kehutanan bagi lulusan sekolah menengah kejuruan (SMK) Kehutanan, Diploma dan Sarjana sebagai bentuk pengabdian pada negara khususnya di bidang pembangunan kehutanan.



Standar Kerja Kompetensi Nasional Indonesia Sektor Lingkungan Hidup Dan Kehutanan

Standar kompetensi kerja adalah pondasi sistem pengembangan SDM berbasis kompetensi. Standar kompetensi kerja menjadi acuan dalam penyusunan dan pelaksanaan program SDM berbasis kompetensi, antara lain dalam program pendidikan dan pelatihan serta sertifikasi/uji kompetensi sebagai dasar rekrutmen, penempatan jabatan, dan pengembangan karier SDM.

Tabel 2.2 Daftar SKKNI Sektor Lingkungan Hidup dan Kehutanan Tahun 2015-2019

No	Bidang	Judul SKKNI	NOMOR KEPUTUSAN MENTERI TENAGA KERJA	JUDUL PEMBERLAKUAN STANDAR	Nomor Keputusan Menteri LHK	Profesi yang tercantum (dalam SKKNI/ Peraturan Pemberlakuan)
1	2	3	4		5	6
1	Kehutanan	SKKNI Sektor Kehutanan Bidang Perencanaan, Pemanfaatan Serta Reboisasi dan Rehabilitas Hutan *)	Kep.59/MEN/II I/2009			<ol style="list-style-type: none"> 1. Pelaksana Evaluasi (Evaluator) Inventarisasi Tegakan Hutan 2. Penyusun Rencana Kerja Inventarisasi Tegakan Hutan 3. Pelaksana Inventarisasi Tegakan Hutan 4. Pengawas Penguji Kayu Bundar 5. Pengukur dan Penguji Kayu Bundar 6. Pengawas Penguji Kayu Gergajian 7. Pengukur dan Penguji Kayu Gergajian 8. Pengawas Penguji Kayu Lapis 9. Penguji Kayu Lapis 10. Pengawas Penguji Venir 11. Penguji Venir 12. Mandor Pemungutan Getah Pinus 13. Penyadap getah Pinus 14. Penguji Getah Pinus 15. Penguji Minyak Terpentin 16. Penilai Bibit Tanaman Yang Siap Tanam
2	Kehutanan	SKKNI Sektor Kehutanan Bidang Penyuluhan Kehutanan	Kep.137/MEN/V/2011			<ol style="list-style-type: none"> 1. Penyuluh Kehutanan Fasilitator 2. Penyuluh Kehutanan Supervisor 3. Penyuluh Kehutanan Advisor

Tabel 2.2 Daftar SKKNI Sektor Lingkungan Hidup dan Kehutanan Tahun 2015-2019 (lanjutan)

No	Bidang	Judul SKKNI	NOMOR KEPUTUSAN MENTERI TENAGA KERJA	JUDUL PEMBERLAKUAN STANDAR	Nomor Keputusan Menteri LHK	Profesi yang tercantum (dalam SKKNI/ Peraturan Pemberlakuan)
1	2	3	4		5	6
3	Kehutanan	SKKNI Sektor Kehutanan Bidang Bina Pengelolaan Daerah Aliran Sungai dan Perhutanan Sosial Sub Bidang Pengelolaan Daerah Aliran Sungai	Kep.45/MEN/III /2011			<ol style="list-style-type: none"> 1. Pelaksana Validasi Batas DAS dan Sub DAS 2. Pengumpul Data Karakteristik DAS 3. Pengolah dan Penganalisa Data Karakteristik DAS 4. Pembuat Peta Tematik Karakteristik DAS 5. Pengumpul Data Spasial dan Non Spasial Lahan Kritis 6. Pengkonversi Data Spasial dan Non Spasial Lahan Kritis 7. Pembuat Peta Tematik Lahan Kritis 8. Penyusun Laporan Hasil Identifikasi Lahan Kritis 9. Penganalisa Peran Kelembagaan Pengelolaan DAS 10. Fasilitator/Aktivator Forum DAS 11. Surveyor Kondisi DAS 12. Penyusun Dokumen Rencana Pengelolaan DAS Terpadu 13. Pengidentifikasi Daerah Rawan Banjir 14. Pengidentifikasi Daerah Rawan Tanah Longsor 15. Pengukur Debit Sungai 16. Pengolah dan Penganalisa Data Debit Aliran 17. Pengukur Sedimentasi 18. Pengolah dan Penganalisa Data Sedimentasi 19. Pengukur Curah Hujan 20. Pengolah dan Penganalisa Data Curah Hujan 21. Pengumpul Data Penggunaan Lahan 22. Penganalisa Data Penggunaan Lahan 23. Pengumpul Data Sosial Ekonomi DAS 24. Pengolah dan Penganalisa Data Kondisi Sosial Ekonomi DAS 25. Pengumpul Data Kelembagaan DAS 26. Pengolah dan Penganalisa Data Kelembagaan DAS 27. Evaluator Kinerja DAS

Tabel 2.2 Daftar SKKNI Sektor Lingkungan Hidup dan Kehutanan Tahun 2015-2019 (lanjutan)

No	Bidang	Judul SKKNI	NOMOR KEPUTUSAN MENTERI TENAGA KERJA	JUDUL PEMBERLAKUAN STANDAR	Nomor Keputusan Menteri LHK	Profesi yang tercantum (dalam SKKNI/ Peraturan Pemberlakuan)
1	2	3	4		5	6
4	Kehutanan	SKKNI Sektor Kehutanan Bidang Bina Pengelolaan Daerah Aliran Sungai dan Perhutanan Sosial Sub Bidang Perbenihan Tanaman Hutan	Kep.93/MEN/IV /2011			<ol style="list-style-type: none"> 1. Pengelola Pembangunan Sumber Benih 2. Perancang Pembangunan Sumber Benih 3. Perencana Pembangunan Sumber Daya Genetik 4. Pelaksana Pengada Benih 5. Pelaksana Penanganan Benih 6. Penguji Mutu Benih 7. Pemeriksa Mutu Benih 8. Pembuat Bibit Generatif 9. Pembuat Bibit Vegetatif 10. Perbanyak dengan Teknik Kultur Jaringan 11. Penguji Mutu Bibit
5	Kehutanan	SKKNI Sektor Kehutanan Bidang Bina Pengelolaan Daerah Aliran Sungai dan Perhutanan Sosial Sub Bidang Rehabilitasi dan Reklamasi Hutan dan Lahan	Kep.122/MEN/V /2011			<ol style="list-style-type: none"> 1. Penilai Bibit Siap Tanam 2. Mandor Persemaian Mangrove 3. Perencana Kegiatan Penanaman Mangrove 4. Pembuat Bangunan Konservasi Tanah 5. Perancang Bangunan Konservasi Tanah 6. Pelaksana Inventarisasi Areal Reklamasi Hutan 7. Pelaksana Penyusun Konsep Penetapan Lokasi Reklamasi Hutan 8. Perencana Reklamasi Hutan 9. Penilai Keberhasilan Reklamasi Hutan

Tabel 2.2 Daftar SKKNI Sektor Lingkungan Hidup dan Kehutanan Tahun 2015-2019 (lanjutan)

No	Bidang	Judul SKKNI	NOMOR KEPUTUSAN MENTERI TENAGA KERJA	JUDUL PEMBERLAKUAN STANDAR	Nomor Keputusan Menteri LHK	Profesi yang tercantum (dalam SKKNI/ Peraturan Pemberlakuan)
1	2	3	4		5	6
6	Kehutanan	SKKNI Sektor Kehutanan Bidang Bina Pengelolaan Daerah Aliran Sungai dan Perhutanan Sosial Sub Bidang Pengembangan Hasil Hutan Bukan Kayu	Kep.99/MEN/IV /2011			<ol style="list-style-type: none"> 1. Perencana Pengembangan HHBK 2. Pengelola Pakan Ulat Sutera 3. Pengelola Pembibitan Ulat Sutera 4. Pengelola Pemelihara Ulat Sutera 5. Pengelola Laboratorium Hama dan Penyakit Tanaman Murbei dan Ulat Sutera 6. Perencana Sertifikasi Telur Ulut Sutera 7. Penguji Mutu Kokon Segar 8. Penguji Mutu Kokon Kering 9. Penguji Mutu Benang Sutera 10. Pengelola Perlebahan 11. Penguji Mutu Madu 12. Pengelola Pergaharuan
7	Kehutanan	SKKNI Sektor Kehutanan Bidang Inventarisasi Karbon Hutan Menjadi Standar Kompetensi Kerja Nasional Indonesia	601/2012			<ol style="list-style-type: none"> 1. Pengenal Pohon 2. Perancang Sampling Design 3. Pengukur Parameter Biomassa 4. Pengukur Parameter Bahan Organik Tanah 5. Analis Fisika Tanah 6. Analis Kimia Tanah 7. Teknisi Laboratorium 8. Analis Cadangan Biomassa Karbon 9. Penyusun Persamaan Allometrik 10. Analis Kandungan Karbon Hutan 11. Pengendali Mutu Data 12. Pengumpul Data Penginderaan Jauh 13. Operator Penginderaan Jauh 14. Analis Penginderaan Jauh 15. Pengendali Mutu Data dan Informasi Spasial 16. Analis Karbon Hutan Lanjutan 17. Pengendali Mutu Karbon Hutan Lanjutan

Tabel 2.2 Daftar SKKNI Sektor Lingkungan Hidup dan Kehutanan Tahun 2015-2019 (lanjutan)

No	Bidang	Judul SKKNI	NOMOR KEPUTUSAN MENTERI TENAGA KERJA	JUDUL PEMBERLAKUAN STANDAR	Nomor Keputusan Menteri LHK	Profesi yang tercantum (dalam SKKNI/ Peraturan Pemberlakuan)
1	2	3	4		5	6
8	Kehutanan	SKKNI Sektor Kehutanan Bidang Pemanfaatan Hutan Sub Bidang Penilaian Kinerja Pengelolaan Hutan Produksi Lestari dan Verifikasi Legalitas Kayu Menjadi Standar Kompetensi Kerja Nasional Indonesia	602/2012		Perdirjen BUK No P.8/VI-BPPHH/2012	<ol style="list-style-type: none"> 1. Auditor PHPL Bidang Prasyarat 2. Auditor PHPL Bidang Produksi 3. Auditor PHPL Bidang Ekologi 4. Auditor PHPL Bidang Sosial 5. Auditor VLK Hutan 6. Auditor VLK Industri
9	Kehutanan	SKKNI Bidang Perencanaan, Pemanfaatan, Hasil Hutan, Rehabilitasi Hutan, Perlindungan Hutan dan Konservasi Alam, Serta Administrasi Kehutanan Untuk Sumberdaya Manusia Pada Organisasi Kesatuan Pengelolaan Hutan (KPH) Menjadi Standar Kompetensi Kerja Nasional Indonesia	68/2013		Permenhut No. P.42/ Menhut II/2011	<ol style="list-style-type: none"> 1. Kepala Kesatuan Pengelolaan Hutan 2. Kepala Seksi Perencanaan 3. Kepala Seksi Pengelolaan dan Pemantauan 4. Kepala Sub Bagian Tata Usaha 5. Kepala Resort 6. Jabatan Fungsional Perencanaan 7. Jabatan Fungsional Pemanfaatan dan Penggunaan Kawasan Hutan 8. Jabatan Fungsional Pemantauan Pemanfaatan dan Penggunaan Kawasan Hutan 9. Jabatan Fungsional Rehabilitasi dan Reklamasi Hutan 10. Jabatan Fungsional Pemantauan Rehabilitasi dan Reklamasi Hutan 11. Jabatan Fungsional Perlindungan Hutan dan Konservasi Alam 12. Jabatan Fungsional Pemberdayaan Masyarakat

Tabel 2.2 Daftar SKKNI Sektor Lingkungan Hidup dan Kehutanan Tahun 2015-2019 (lanjutan)

No	Bidang	Judul SKKNI	NOMOR KEPUTUSAN MENTERI TENAGA KERJA	JUDUL PEMBERLAKUAN STANDAR	Nomor Keputusan Menteri LHK	Profesi yang tercantum (dalam SKKNI/ Peraturan Pemberlakuan)
1	2	3	4		5	6
10	Kehutanan	SKKNI Kategori Pertanian, Kehutanan dan Perikanan Kehutanan dan Penebangan Kayu Golongan Jasa Penunjang Kehutanan Sub Golongan Jasa Penunjang Kehutanan Kelompok Jasa Kehutanan Bidang Perlindungan Hutan dan Konservasi Alam	151/2013			1. Polisi Kehutanan Fasilitator 2. Polhut Supervisor 3. Polhut Advisor
11	Kehutanan	SKKNI Kategori Pertanian, Kehutanan dan Perikanan Golongan Pokok Kehutanan dan Penebangann Kayu Golongan Jasa Penunjang Kehutanan Bidang Kerja Pengendali Ekosistem Hutan	205/2013			1. PEH Ahli 2. PEH terampil
12	Lingkungan Hidup	SKKNI Kategori Aktivitas Profesional, Ilmiah dan Teknis Golongan Pokok Aktivitas Profesional, Ilmiah dan Teknis Lainnya Pada Jabatan Kerja Penyusun AMDAL	122/2016	Standar dan Sertifikasi Kompetensi Penyusun Analisis Mengenai Dampak Lingkungan	Permen LHK No. P.65/ Menlhk/Setjen/2016	1. Anggota Tim Penyusun Amdal 2. Ketua Tim Penyusun Amdal

Tabel 2.2 Daftar SKKNI Sektor Lingkungan Hidup dan Kehutanan Tahun 2015-2019 (lanjutan)

No	Bidang	Judul SKKNI	NOMOR KEPUTUSAN MENTERI TENAGA KERJA	JUDUL PEMBERLAKUAN STANDAR	Nomor Keputusan Menteri LHK	Profesi yang tercantum (dalam SKKNI/ Peraturan Pemberlakuan)
1	2	3	4		5	6
13	Lingkungan Hidup	SKKNI Kategori Jasa Profesional, Ilmiah dan Teknis Golongan Pokok Jasa Profesional, Ilmiah dan Teknis Lainnya pada Jabatan Kerja Auditor Lingkungan Hidup	166/2016		Proses Penyusunan	1. Auditor Utama Lingkungan Hidup 2. Auditor Lingkungan Hidup
14	Kehutanan	SKKNI Kategori Industri Pengolahan Golongan Pokok Industri kayu, Barang dari Kayu dan Gabus (Tidak Termasuk Furnitur) dan Barang Anyaman dari Bambu, Rotan dan Sejenisnya Bidang Industri Kayu Lapis Sub Bidang Produksi	167/2016		Proses Penetapan	1. Industri Kayu Lapis

Tabel 2.2 Daftar SKKNI Sektor Lingkungan Hidup dan Kehutanan Tahun 2015-2019 (lanjutan)

No	Bidang	Judul SKKNI	NOMOR KEPUTUSAN MENTERI TENAGA KERJA	JUDUL PEMBERLAKUAN STANDAR	Nomor Keputusan Menteri LHK	Profesi yang tercantum (dalam SKKNI/ Peraturan Pemberlakuan)
1	2	3	4		5	6
15	Lingkungan Hidup	SKKNI Indonesia Kategori Jasa Profesional, Ilmiah dan Teknis Golongan Pokok Jasa Arsitektur dan Teknik Sipil, Analisis dan Uji Teknis pada Jabatan Kerja Pengambil Contoh Uji Air	168/2016	KKNI dan Sertifikasi Kompetensi Pengambil Contoh Uji Air	P.3/MENLHK/SETJEN/KU M.1/2/2018	<p>Jenjang 3:</p> <ol style="list-style-type: none"> 1. Petugas Pengambil Contoh Uji; 2. Teknisi Sampling; atau 3. Field Officer/ Petugas Lapangan. <p>Jenjang 4:</p> <ol style="list-style-type: none"> 1. Penyelia Pengambil Contoh Uji; 2. Field Supervisor/Pengawas Lapangan; atau 3. Field Coordinator/Koordinator Lapangan. <p>Catatan:</p> <ol style="list-style-type: none"> 1. dapat ditambahkan jabatan-jabatan yang setara sepanjang memenuhi deskripsi jenjang dan peran kerja. 2. jabatan-jabatan setara tersebut dapat menggunakan terminologi bahasa Indonesia ataupun bahasa Inggris.

Tabel 2.2 Daftar SKKNI Sektor Lingkungan Hidup dan Kehutanan Tahun 2015-2019 (lanjutan)

No	Bidang	Judul SKKNI	NOMOR KEPUTUSAN MENTERI TENAGA KERJA	JUDUL PEMBERLAKUAN STANDAR	Nomor Keputusan Menteri LHK	Profesi yang tercantum (dalam SKKNI/ Peraturan Pemberlakuan)
1	2	3	4		5	6
16	Kehutanan	SKKNI Kategori Pertanian, Kehutanan dan Perikanan Golongan Pokok Kehutanan Dan Penebangan Kayu Bidang Pengendalian Kebakaran Hutan dan Lahan	193/2016	KKNI dan Sertifikasi Kompetensi Bidang Pengendalian Kebakaran Hutan dan Lahan	P.47/Menlhk/Setjen /Kum.1/7/2017	<p>Jenjang 1:</p> <ol style="list-style-type: none"> 1. Manggala Agni 1 (Fire Crew 1) <p>Jenjang 2:</p> <ol style="list-style-type: none"> 1. Manggala Agni 2 (Fire Crew 2) 2. Operator SPBK dan Informasi Hotspot/Planning Staf 3. Operator Peralatan Pemadaman (mobil dan alat berat) 4. Mekanik Peralatan Pemadaman (mobil dan alat berat) <p>Jenjang 3:</p> <ol style="list-style-type: none"> 1. Manggala Agni 3/Fire Crew 3/SMART 2. Penata Posko/Siaga 3. Penata Logistik dan Pergudangan Manggala Agni <p>Jenjang 4:</p> <ol style="list-style-type: none"> 1. Kepala Regu Manggala Agni/Crew Leader 2. Instruktur Dalkarhutla. <p>Jenjang 5:</p> <ol style="list-style-type: none"> 1. Sekretaris Daerah Operasi (Daops) <p>Jenjang 6:</p> <ol style="list-style-type: none"> 1. Kepala Daerah Operasi (Daops)/Fire Marshall/Fire Boss 2. Sekretaris Brigade/Forest Protection District/Fire Protection 3. Koordinator Pencegahan Kebakaran Hutan dan Lahan 4. Koordinator Pemadaman dan Penanganan Pasca Kebakaran Hutan dan Lahan <p>Jenjang 7</p> <ol style="list-style-type: none"> 1. Kepala Brigade (dapat dirangkap oleh Kepala Unit Pengelolaan Tingkat Lapangan)

Tabel 2.2 Daftar SKKNI Sektor Lingkungan Hidup dan Kehutanan Tahun 2015-2019 (lanjutan)

No	Bidang	Judul SKKNI	NOMOR KEPUTUSAN MENTERI TENAGA KERJA	JUDUL PEMBERLAKUAN STANDAR	Nomor Keputusan Menteri LHK	Profesi yang tercantum (dalam SKKNI/ Peraturan Pemberlakuan)
1	2	3	4		5	6
17	Kehutanan	SKKNI Tenaga Teknis PHPL	21/ 2019		Proses Penyusunan	<ol style="list-style-type: none"> 1. Ganis Timber Cruising 2. Ganis Pengukuran dan Perpetaan 3. Ganis Pembinaan Hutan 4. Ganis Pembukaan Wilayah Hutan 5. Ganis Pemanenan Hasil Hutan 6. Ganis Pengukuran dan Pengujian Kayu Bundar Rimba 7. Ganis Pengukuran dan Pengujian Kayu Bundar Jati 8. Ganis Pengukuran dan Pengujian Kayu Gergajian Rimba 9. Ganis Pengukuran dan Pengujian Kayu Lapis 10. Ganis Pengukuran dan Pengujian Chip 11. Ganis Pengukuran dan Pengujian Arang Kayu 12. Ganis Pengujian Kelompok Batang 13. Ganis Pengujian Kelompok Resin 14. Ganis Pengujian Kelompok Getah 15. Ganis Pengujian Kelompok Kulit 16. Ganis Pengujian Kelompok Minyak 17. Ganis Pemandu Wisata 18. Ganis Perencanaan Hutan 19. Ganis Perencanaan Wisata 20. Ganis Kelola Lingkungan 21. Ganis Kelola Sosial

Tabel 2.2 Daftar SKKNI Sektor Lingkungan Hidup dan Kehutanan Tahun 2015-2019 (lanjutan)

No	Bidang	Judul SKKNI	NOMOR KEPUTUSAN MENTERI TENAGA KERJA	JUDUL PEMBERLAKUAN STANDAR	Nomor Keputusan Menteri LHK	Profesi yang tercantum (dalam SKKNI/ Peraturan Pemberlakuan)
1	2	3	4		5	6
18	Lingkungan Hidup	SKKNI Teknisi Refrigerasi dan Tata Udara	41/ 2019	KKNI dan Sertifikasi Kompetensi Kerja Bagi Teknisi Referigerasi dan Teknisi Tata Udara	73/ 2019	<p>Jenjang 1:</p> <ol style="list-style-type: none"> 1. Helper Teknisi Refrigerasi dan AC (RAC); 2. Asisten Teknisi Refrigerasi dan AC (RAC). <p>Jenjang 2:</p> <ol style="list-style-type: none"> 1. Teknisi perawatan AC residential; 2. Perawat AC residential; 3. Teknisi preventif maintenance. <p>Jenjang 3:</p> <ol style="list-style-type: none"> 1. Teknisi AC residential; 2. Teknisi refrigerasi domestik. <p>Jenjang 4:</p> <ol style="list-style-type: none"> 1. Teknisi pemasangan refrigerasi dan AC (RAC); 2. Teknisi perawatan refrigerasi dan AC (RAC); 3. Teknisi perbaikan refrigerasi dan AC (RAC). <p>Jenjang 5:</p> <ol style="list-style-type: none"> 1. Teknisi senior; 2. Supervisor project; 3. Kepala Teknisi; 4. Chief engineer <p>Catatan:</p> <ol style="list-style-type: none"> 1. dapat ditambahkan jabatan-jabatan yang setara sepanjang memenuhi deskripsi jenjang dan peran kerja. 2. jabatan-jabatan setara tersebut dapat menggunakan terminologi bahasa Indonesia ataupun bahasa Inggris.
19	Lingkungan Hidup	RSKKNI Pengelolaan Limbah Bahan Beracun dan Berbahaya	191/ 2019		Proses Penyusunan	<ol style="list-style-type: none"> 1. Operator pengelolaan Limbah B3 2. Supervisor Pengelolaan Limbah B3 3. Manajer Pengelolaan Limbah B3

UJI KOMPETENSI

Uji Kompetensi adalah proses penilaian baik teknis maupun non teknis melalui pengumpulan bukti yang relevan untuk menentukan seseorang kompeten atau belum kompeten pada suatu unit kompetensi tertentu.

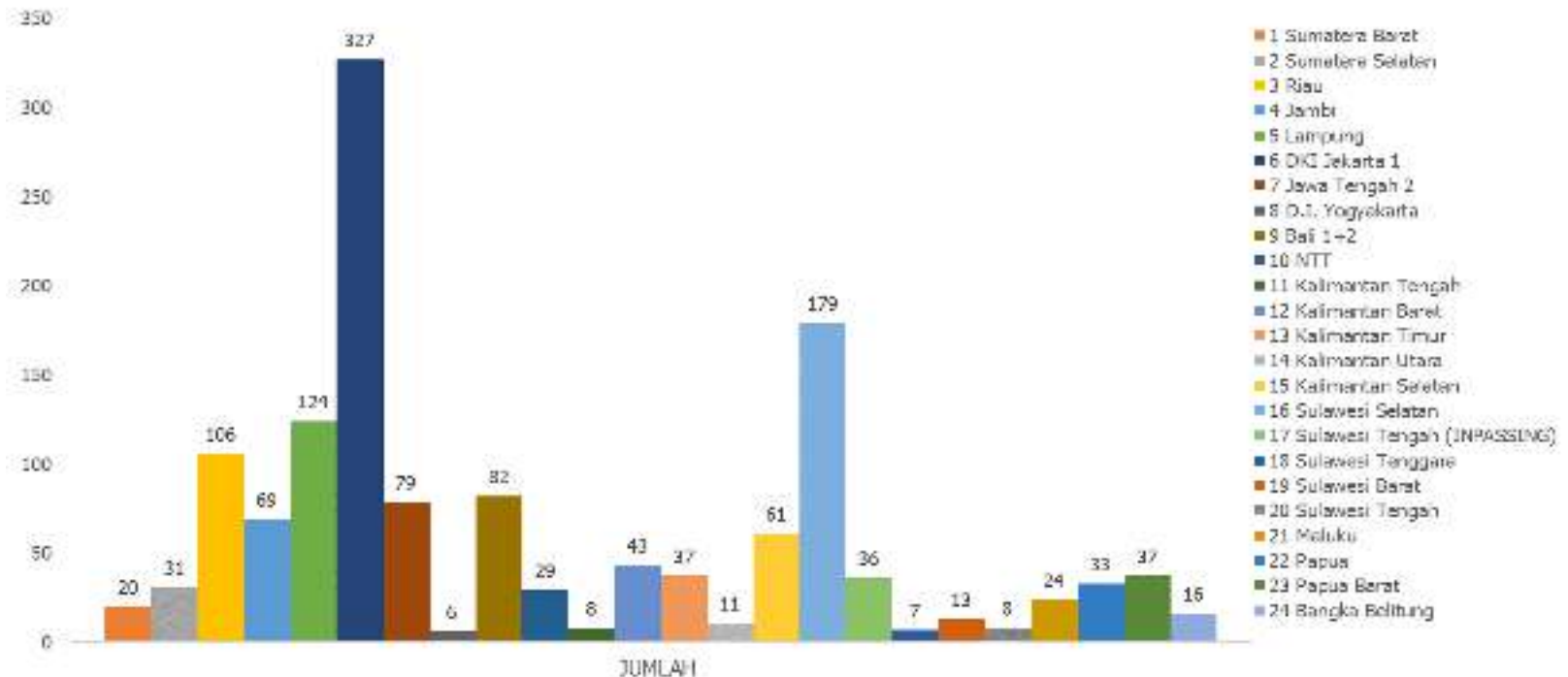

Grafik.2.2 Hasil Uji Kompetensi Sertifikat Profesi Sektor Lingkungan Hidup dan Kehutanan Tahun 2019

Tabel 2.3 Hasil Uji Kompetensi Tahun 2015-2019

No	Provinsi	Polhut			PK			PEH			PEDAL			PLH	BAKRIM			INPASSING							Total			
		L	P	Jml	L	P	Jml	L	P	Jml	L	P	Jml		L	P	Jml	Polhut			PEH	PK	PEDAL	PLH	L	P	Jml	
																		L	P	Jml								L
1	2	3	4	5	6	7	8	9	10	11	12	13	14	15	16	17	18	19	20	21	22	23	24	25	26	27	28	
1	Sumatera Barat	20	-	20	-	-	-	-	-	-	-	-	-	-	-	-	-	-	-	-	-	-	-	-	20	-	20	
2	Sumatera Selatan	18	-	18	-	-	-	-	-	-	-	-	-	-	10	3	13	-	-	-	-	-	-	-	28	3	31	
3	Riau	41	2	43	2		2	24	20	44	-	-	-	-	8	9	17	-	-	-	-	-	-	-	75	31	106	
4	Jambi	49	2	51	3	1	4	8	6	14	-	-	-	-	-	-	-	-	-	-	-	-	-	-	60	9	69	
5	Lampung	77	15	92	4	1	5	19	8	27	-	-	-	-	-	-	-	-	-	-	-	-	-	-	100	24	124	
6	DKI Jakarta 1	85	13	98	12	10	22	110	78	188	8	11	19	-	-	-	-	-	-	-	-	-	-	-	215	112	327	
7	Jawa Tengah 2	7	1	8	34	18	52	12	7	19	-	-	-	-	-	-	-	-	-	-	-	-	-	-	53	26	79	
8	D.I. Yogyakarta	-	-	-	-	-	-	-	-	-	-	-	-	-	1	5	6	-	-	-	-	-	-	-	-	1	5	6
9	Bali 1+2	23	-	23	9		9	22	12	34	-	-	-	-	12	4	16	-	-	-	-	-	-	-	66	16	82	
10	NTT	7	-	7	11	11	22	-	-	-	-	-	-	-	-	-	-	-	-	-	-	-	-	-	18	11	29	
11	Kalimantan Tengah	-	-	-	-	-	-	-	-	-	-	-	-	-	4	4	8	-	-	-	-	-	-	-	-	4	4	8
12	Kalimantan Barat	13	3	16	1		1	16	10	26	-	-	-	-	-	-	-	-	-	-	-	-	-	-	30	13	43	
13	Kalimantan Timur	3	-	3	7	8	15	7	12	19	-	-	-	-	-	-	-	-	-	-	-	-	-	-	17	20	37	
14	Kalimantan Utara	5	-	5	-	-	-	2	4	6	-	-	-	-	-	-	-	-	-	-	-	-	-	-	7	4	11	
15	Kalimantan Selatan	17	-	17	25	19	44	-	-	-	-	-	-	-	-	-	-	-	-	-	-	-	-	-	42	19	61	
16	Sulawesi Selatan	50	2	52	16	17	33	45	36	81	-	-	-	-	3	7	10	-	-	-	-	-	-	-	114	62	176	
17	Sulawesi Tengah (INPASSING)	-	-	-	-	-	-	3	-	3	-	-	-	-	-	-	-	36	-	36	-	-	-	-	39	-	39	
18	Sulawesi Tenggara	-	-	-	-	-	-	-	-	-	-	-	-	-	4	3	7	-	-	-	-	-	-	-	-	4	3	7
19	Sulawesi Barat	-	-	-	-	-	-	-	-	-	-	-	-	-	5	8	13	-	-	-	-	-	-	-	5	8	13	
20	Sulawesi Tengah	-	-	-	-	-	-	-	-	-	-	-	-	-	7	1	8	-	-	-	-	-	-	-	7	1	8	

Tabel 2.3 Hasil Uji Kompetensi Tahun 2015-2019 (lanjutan)

No	Provinsi	Polhut			PK			PEH			PEDAL			PLH	BAKRIM			INPASSING					Total				
		L	P	Jml	L	P	Jml	L	P	Jml	L	P	Jml		L	P	Jml	L	P	Jml	22	23	24	25	L	P	Jml
1	2	3	4	5	6	7	8	9	10	11	12	13	14	15	16	17	18	19	20	21	22	23	24	25	26	27	28
20	Sulawesi Tengah	-	-	-	-	-	-	-	-	-	-	-	-	-	7	1	8	-	-	-	-	-	-	-	7	1	8
21	Maluku	16	2	18	1	1	2	4		4	-	-	-	-	-	-	-	-	-	-	-	-	-	21	3	24	
22	Papua	14	-	14	1	-	1	12	6	18	-	-	-	-	-	-	-	-	-	-	-	-	-	27	6	33	
23	Papua Barat	10	1	11	-	-	-	15	11	26	-	-	-	-	-	-	-	-	-	-	-	-	-	25	12	37	
24	Bangka Belitung	6	1	7	4	3	7	2	-	2	-	-	-	-	-	-	-	-	-	-	-	-	-	12	4	16	
JUMLAH TAHUN 2019		461	42	503	130	89	219	301	210	511	8	11	19	-	54	44	98	36	-	36	-	-	-	990	396	1,386	
JUMLAH TAHUN 2018		280	8	288	11	11	22	122	55	177	-	-	-	-	-	-	-						570	130	700		
JUMLAH TAHUN 2017		299	15	314	29	4	33	113	70	183	-	-	-	-	-	-	-						514	104	618		
JUMLAH TAHUN 2016		260	6	266	30	10	40	210	50	260	-	-	-	-	-	-	-						550	74	624		
JUMLAH TAHUN 2015																						905	167	1,072			

Tabel 2.4 Daftar Lembaga Sertifikasi Profesi (LSP) Sektor LHK

No	Nama LSP	Jumlah Skema Sertifikasi	Jenis Sertifikasi Profesi	Jumlah Asesor (Orang)	Jumlah TUK (Lokasi)
1	2	3	4	5	6
KEHUTANAN					
1	LUK Aparatur SDM LHK	5	Polhut Penyuluh Kehutanan PEH Pengendai Dampak Lingkungan Pengawas Lingkungan Hidup	167	28
2	LSP Agribisnis Ambissi	54	Petugas Operasional – BLU Asesor – BLU Promotor – BLU Pelaksana Penanganan Benih Tanaman Hutan Pelaksana Pengadaan Benih Tanaman Hutan Pembuatn Bibit Generatif Pembuat Bibit Vegetatif Pemeriksaan Mutu Benih Tenaga Teknis (GANIS) Perencana Hutan Tenaga Teknis (GANIS) pemanenan hasil hutan Tenaga Teknis (GANIS) pengujian kayu bundar rimba Tenaga Teknis (GANIS) pengujian kayu bundar jati	71	17

Tabel 2.4 Daftar Lembaga Sertifikasi Profesi (LSP) Sektor LHK (lanjutan)

No	Nama LSP	Jumlah Skema Sertifikasi	Jenis Sertifikasi Profesi	Jumlah Asesor (Orang)	Jumlah TUK (Lokasi)
1	2	3	4	5	6
KEHUTANAN					
3	LSP HI	85	Auditor PHPL-VLK Hutan Auditor VLK - Industri Auditor PHPL Bidang Prasyarat Auditor PHPL Bidang Produksi Auditor PHPL Bidang Ekologi Auditor PHPL Bidang Sosial JPKK Sub Kepala Resort Kepala KPH Penyuluh Kehutanan Swadaya Masyarakat Masyarakat Peduli Api	32	35
4	LSP Perhutani	3	Inventarisasi Tegakan Hutan Penyadapan Getah Pinus Persemaian	22	1
5	LSP PUSDIKLAT SDM LHK	4	Pembuatan Peta Hasil Pengolahan Titik GPS Penguji dan Pengukur Kayu Bundar Pembuat Bibit Generatif Pemanduan Wisata Alam	55	19
6	LSP RINO	139	Perbenihan Hasil Hutan Bukan Kayu Penyuluhan SDM KPH Auditor PHPL dan VLK Basic SIG	104	4

Tabel 2.4 Daftar Lembaga Sertifikasi Profesi (LSP) Sektor LHK (lanjutan)

No	Nama LSP	Jumlah Skema Sertifikasi	Jenis Sertifikasi Profesi	Jumlah Asesor (Orang)	Jumlah TUK (Lokasi)
1	2	3	4	5	6
LINGKUNGAN HIDUP					
1	LSP LHI	4	Ketua Tim Penyusun Amdal Anggota Tim Penyusun Amdal Auditor Lingkungan Hidup Pengambil Contoh Uji Air	87	30
2	LSP LH INTAKINDO	4	Ketua Tim Penyusun AMDAL Anggota Tim Penyusun AMDAL Auditor Lingkungan Hidup Auditor Utama Lingkungan Hidup	51	12
3	LSP LH INKALINDO	3	Ketua Tim Penyusun AMDAL Anggota Tim Penyusun AMDAL Auditor Lingkungan	31	2
4	LSP Logam Mesin Indonesia	95	Refrigerasi	900	116
5	LSP LALINSA	4	Penanggung Jawab Operasional Pengolahan Air Limbah Penanggung Jawab Pengendalian Pencemaran Air Penanggung Jawab Operasional instalasi Pengendalian Pencemaran Udara Penanggung Jawab Pengendalian Pencemaran Udara	42	4

Tabel 2.4 Daftar Lembaga Sertifikasi Profesi (LSP) Sektor LHK (lanjutan)

No	Nama LSP	Jumlah Skema Sertifikasi	Jenis Sertifikasi Profesi	Jumlah Asesor (Orang)	Jumlah TUK (Lokasi)
1	2	3	4	5	6
LINGKUNGAN HIDUP					
6	LSP TLIP	14	Anggota Tim penyusun AMDAL Ketua Tim Penyusun AMDAL Manajemen Health, Safety, Environmental (HSE) Pengelolaan Limbah Manajemen Pengelolaan Sampah Manajemen Teknis (supervisi) pengelolaan limbah Operasi IPAL Penanggung Jawab Operasional Pengolahan Air Limbah Penanggung Jawab Pengendalian Pencemaran Air (PPPA) Penanggung Jawab Operasional Instalasi Pengendalian Pencemaran Udara Penanggung Jawab Pengendalian Pencemaran Udara (PPPU) Supervisi Pengelolaan Sampah Operasi Transportasi Sampah Operasi Insinerator Sampah Operasi Pengolahan Sampah	10	7
7	LSP TPTU	3	Teknisi Lemari Pendingin/Mesin Pengkondisi Udara	8	1
8	KIMIA INDONESIA	3	Penanggung Jawab Pengendalian Pencemaran Air Penanggung Jawab Operasional Pengolahan Air Limbah Penanggung Jawab Pengendalian Pencemaran Udara		

Tabel 2.4 Daftar Lembaga Sertifikasi Profesi (LSP) Sektor LHK (lanjutan)

No	Nama LSP	Jumlah Skema Sertifikasi	Jenis Sertifikasi Profesi	Jumlah Asesor (Orang)	Jumlah TUK (Lokasi)
1	2	3	4	5	6
LINGKUNGAN HIDUP					
9	LSP LHN	4	1. Skema Okupasi Penanggung Jawab Operasional Pengolahan Air Limbah 2. Skema Okupasi Penanggung Jawab Pengendalian Pencemaran Air 3. Skema Okupasi Penanggung Jawab Operasional instalasi Pengendalian Pencemaran Udara 4. Skema Okupasi Penanggung Jawab Pengendalian Pencemaran Udara	20	
10	BINA DAYA ALAM	4	1. Skema Okupasi Penanggung Jawab Operasional Pengolahan Air Limbah 2. Skema Okupasi Penanggung Jawab Pengendalian Pencemaran Air 3. Skema Okupasi Penanggung Jawab Operasional instalasi Pengendalian Pencemaran Udara 4. Skema Okupasi Penanggung Jawab Pengendalian Pencemaran Udara	23	
11	LSP DAIMARU	4	1. Skema Penanggung Jawab Operasional Pengolahan Air Limbah; 2. Skema Penanggung Jawab Pengendalian Pencemaran Udara; 3. Skema Penanggung Jawab Operasional Instalasi Pengendalian Pencemaran Udara; 4. Skema Penanggung Jawab Pengendalian Pencemaran Udara.	24	
12	LSP BENEFITA			8	

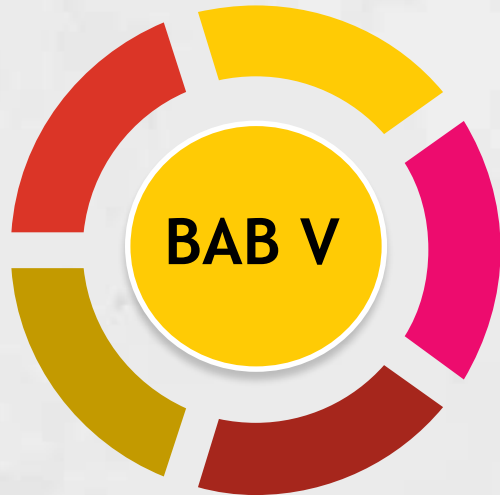

PENDIDIKAN DAN PELATIHAN SDM LHK

Penyelenggaraan pendidikan dan pelatihan (diklat) SDM Lingkungan Hidup dan Kehutanan (LHK) dimaksudkan untuk mengembangkan dan meningkatkan kualitas SDM yang terampil, professional, berdedikasi, jujur serta amanah dan berakhlak mulia. Penyelenggaraan pendidikan LHK dilakukan oleh pemerintah, dunia usaha dan masyarakat. Sesuai Peraturan Menteri Lingkungan Hidup dan Kehutanan Nomor P.18/MenLHK-11/2015, Pusat Pendidikan dan Pelatihan SDM Lingkungan Hidup dan Kehutanan mempunyai tugas melaksanakan pendidikan dan pelatihan aparatur dan non aparatur di bidang lingkungan hidup dan kehutanan.

Pada Tahun 2019, telah diselenggarakan diklat sejumlah **4.490 orang**, meliputi Diklat Aparatur sejumlah 3.513 Orang dan Diklat Non Aparatur sejumlah 977 Orang. Dalam upaya menciptakan tenaga teknis kehutanan tingkat menengah yang memiliki kompetensi teknis tertentu dan siap untuk ditempatkan di lapangan, maka Kementerian LHK telah menyelenggarakan pendidikan SMK Kehutanan Negeri. Lulusan 5 (lima) SMKKN pada tahun 2019 sebanyak **446 orang**.

Sesuai amanat Peraturan Pemerintah Nomor 12 Tahun 2010, pemerintah akan terus menyelenggarakan pendidikan lingkungan hidup dan kehutanan dalam rangka meningkatkan kuantitas dan kualitas SDM Lingkungan Hidup dan Kehutanan. Pada Buku Statistik BP2SDM Tahun 2019 ini, data yang ditampilkan terkait dengan Pendidikan dan Pelatihan SDM Lingkungan Hidup dan Kehutanan adalah Jumlah Peserta Diklat Aparatur Berdasarkan Bidang Diklat, Penyelenggaraan Diklat Aparatur Berdasarkan Unit Kerja, Jumlah dan Sebaran Diklat Non Aparatur Berdasarkan Bidang Diklat dan Unit Kerja, Lulusan Karyasiswa Program Pasca Sarjana Beasiswa KLHK dan Non KLHK, Jumlah Siswa dan lulusan SMKKN, Penyelenggaraan Diklat Kerjasama Tahun 2019, KHDTK Unit Kerja BDLHK Berdasarkan Luasan dan Spesifikasinya, Jumlah Tenaga Pendamping KTH dalam pemberdayaan masyarakat di desa – desa hutan, dan Daftar Akreditasi Diklat, SMKK Negeri dan SMKK binaan Kementerian LHK.

PENYELENGGARAAN DIKLAT APARATUR DAN NON APARATUR TAHUN 2015-2019

Diklat Non
Aparatur
24,85%

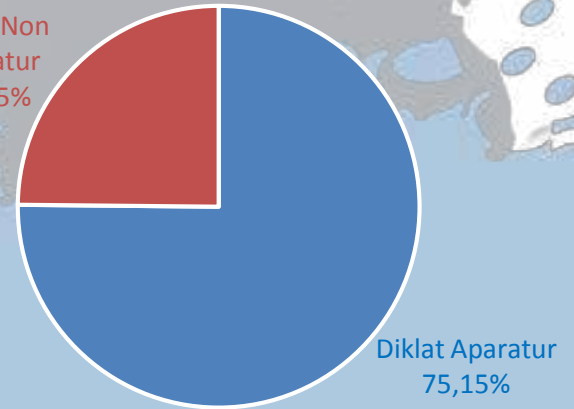

Gambar 3.1 Grafik Persentase Peserta Diklat Aparatur dan Non Aparatur



Gambar 3.2 Grafik persentase Peserta Diklat Aparatur Menurut Bidang Diklat



Gambar 3.3 Grafik Persentase Peserta Diklat Non Aparatur Menurut Bidang

Tabel 3.1 Jumlah Peserta Diklat Aparatur dan Non Aparatur Berdasarkan Bidang Diklat Tahun 2015-2019

No	Satker	Diklat Aparatur										Diklat Non Aparatur						Jumlah		
		Diklat Prajabatan		Diklat Pim		Diklat Teknis		Diklat Administrasi		Diklat Fungsional		Diklat Bakti Rimbawan		Diklat Pendamping KTH		Diklat Teknis				
		L	P	L	P	L	P	L	P	L	P	L	P	L	P	L	P	L	P	Total
1	Pusat Diklat SDM LHK			384	127			345	212	333	195							1062	534	1596
2	BDLHK Bogor					216	54			18	12			21	9			255	75	330
3	BDLHK Kadipaten					204	66			21	9			52	8	82	12	359	95	454
4	BDLHK Pekanbaru					178	62			15	14			39	21	99	21	331	118	449
5	BDLHK Pematangsiantar					181	29			29	1			26	4	57	3	293	37	330
6	BDLHK Samarinda					204	66			20	10			19	11	60	38	303	125	428
7	BDLHK Makassar					260	70			17	13			36	24	113	42	426	149	575
8	BDLHK Kupang					93	25			15	15			20	10	119	31	247	81	328
	Jumlah Tahun 2019			384	127	1336	372	345	212	468	269	0	0	213	87	530	147	3276	1214	4490
	Jumlah Tahun 2018			67	30	1702	337	331	226	108	15	160	70	266	34	166	14	2800	726	3526
	Jumlah Tahun 2017			52	15	1940	359	207	74	156	47	138	72	243	57	133	17	2869	641	3510
	Jumlah Tahun 2016	217	224	32	13	1210	297	246	82	176	106	400	200	329	91	208	45	2818	1058	3876
	Jumlah Tahun 2015	427	193	85	13	3740	642	1044	294	474	139					2021	585	7791	1866	9657
	Total	644	417	620	198	9,928	2,007	2,173	888	1,382	576	698	342	1,051	269	3,058	808	19,554	5,505	25,059

Tabel 3.2 Penyelenggaraan Diklat Aparatur dan Non Aparatur di Pusat Diklat SDM LHK Tahun 2019

No	Jenis Diklat	Lama Diklat (Hari)	Peserta (orang)			Waktu Pelaksanaan
			Lk	Pr	Jumlah	
I	DIKLAT APARATUR		1,056	540	1,596	
A	DIKLAT KEPEMIMPINAN		384	127	511	
1	Diklat Kepemimpinan Tk. II	101	8	7	15	7 Mei-13 Sept dan 8 Mei-6 Sept
2	Diklat Kepemimpinan Tk. III:		75	24	99	
	Angkatan XX dan XXI	98	46	14	60	21 Juni-4 Oktober
	Angkatan XXII dan XXIII	98	29	10	39	9 September-19 Desember
3	Diklat Kepemimpinan Tk. IV:	103	301	96	397	
	Angkatan XXXI dan XXXII di Pusdiklat SDM LHK	103	47	13	60	25 Februari-19 Juni
	Angkatan XXXIII dan XXXIV di Pusdiklat SDM LHK	103	45	15	60	28 Juli-15 November
	Angkatan XXXV di Pusdiklat SDM LHK	103	23	7	30	19 Agustus-4 Desember
	Angkatan XXXVI dan XXXVII di BDLHK Bogor	103	39	21	60	20 Agustus-4 Desember
	Angkatan XXXVIII di BDLHK Kadipaten	103	24	11	35	20 Agustus - 4 Desember
	Angkatan XXXIX di dan XL di BDLHK Samarinda	103	50	9	59	26 Agustus-11 Desember
	Angkatan XLI di BDLHK Makassar	103	26	10	36	27 Agustus-11 Desember
	Angkatan XLII dan XLIII di BDLHK Pekanbaru	103	47	10	57	3 September-20 Desember
B	DIKLAT TEKNIS					
C	Diklat Fungsional		349	179	528	
1	Alih Tingkat Polhut Terampil ke Ahli	9	28	2	30	11-19 Maret
2	Penjenjangan Fungsional Polhut Ahli Jenjang Madya	10	40	-	40	4 - 13 April
3	Pembentukan Polhut Tingkat Terampil	15	14	12	26	5 - 19 sept
4	Pembentukan Polhut Tingkat Ahli	60	69	10	79	5 - 19 sept

Tabel 3.2 Penyelenggaraan Diklat Aparatur dan Non Aparatur di Pusat Diklat SDM LHK Tahun 2019 (lanjutan)

No	Jenis Diklat	Lama Diklat (Hari)	Peserta (orang)			Waktu Pelaksanaan
			Lk	Pr	Jumlah	
5	Pembentukan PEH Tingkat Terampil	20	15	19	34	16-27 Mei
6	Pembentukan PEH Tingkat Ahli Angkatan I dan II	30	49	19	68	14-23 Oktober
7	Pembentukan PEH Tingkat Ahli Angkatan III dan IV	30	31	37	68	24 Oktober-2 November
8	Penjurangan Fungsional PEH Ahli Jenjang Madya	15	18	15	33	18-29 November
9	Pembentukan Pengawasan Lingkungan Hidup	20	13	17	30	11 - 25 sept
10	Jabatan Fungsional Pengendali Dampak Lingkungan	5	10	20	30	22-27 April
11	Pembentukan Penyuluh Kehutanan Tk. Ahli di Kupang	18	32	28	60	9-13 Juli dan 11-20 November
12	Penjurangan Fungsional Polhut Ahli Jenjang Madya di BDLHK P.Siantar	9	30		30	16 - 24 okt
D	DIKLAT ADMINISTRASI		323	234	557	
1	Pelatihan Dasar CPNS Golongan II Angkatan I di BDLHK Bogor	54	15	22	37	10 Oktober-18 Desember
2	Pelatihan Dasar CPNS Golongan II Angkatan II dan III di BDLHK Kadipaten	54	58	12	70	9 sept - 13 Nov
3	Pelatihan Dasar CPNS Golongan III Angkatan I dan II	54	33	27	60	22 April-5 Juli
4	Pelatihan Dasar CPNS Golongan III Angkatan III dan IV	54	34	26	60	29 April-15 Agustus
5	Pelatihan Dasar CPNS Golongan III Angkatan V dan VI	54	29	31	60	12 Juni-4 September
6	Pelatihan Dasar CPNS Golongan III Angkatan VII dan VIII	54	36	23	59	8 Juli-11 September
7	Pelatihan Dasar CPNS Golongan III Angkatan IX dan X	54	36	24	60	29 Juli-9 Oktober
8	Pelatihan Dasar CPNS Golongan III Angkatan XI dan XII	54	30	29	59	16 September-20 Nopember
9	Pelatihan Dasar CPNS Golongan III Angkatan XIII di BDLHK Bogor	54	14	18	32	10 Oktober-18 Desember
10	Assesor (Recognition Current Competency) Kerjasama dengan BNSP	3	38	22	60	9-12 Desember
II	DIKLAT NON APARATUR					
	JUMLAH DIKLAT TAHUN 2019		1056	540	1596	
	JUMLAH DIKLAT TAHUN 2018		378	248	626	
	JUMLAH DIKLAT TAHUN 2017		268	107	375	
	JUMLAH DIKLAT TAHUN 2016		549	340	889	
	JUMLAH DIKLAT TAHUN 2015		2655	765	3420	

Tabel 3.3 Penyelenggaraan Diklat Aparatur dan Non Aparatur di Balai Diklat LHK Bogor Tahun 2019

No	Jenis Diklat	Lama Diklat (Hari)	Peserta (orang)			Waktu Pelaksanaan
			Lk	Pr	Jumlah	
I	DIKLAT APARATUR		234	66	300	
A	Diklat Kepemimpinan					
B	Diklat Teknis		216	54	270	
1	Aplikasi GNSS untuk Survey dan Pemetaan	6	21	9	30	11-16 Maret
2	Dasar-dasar AMDAL	5	19	11	30	22-26 April
3	Pembuatan Rancangan Agroforestry	6	22	8	30	11-16 Maret
4	Pengembangan Hutan Rakyat	6	22	8	30	22- 27 April
5	Teknik Perencanaan Inventarisasi Hutan	6	28	2	30	22 - 27 Juli
6	Pengamanan Hutan Pre-Emtif	6	30		30	18-23 Maret
7	Pengenalan Jenis Kayu	6	27	3	30	15-20 Juli
8	Rehabilitasi Mangrove	6	25	5	30	19 - 24 Agts
9	Tenaga Pendamping Masyarakat Dalam Dalkarlahut	6	22	8	30	17-22 Juni
C	Diklat Fungsional		18	12	30	
1	Pembentukan Penyuluh Kehutanan Tk. Ahli	18	18	12	30	
II	DIKLAT NON APARATUR		21	9	30	
1	Pendampingan Perhutanan Sosial	5	21	9	30	15-18 Juli
	JUMLAH DIKLAT TAHUN 2019		255	75	330	
	JUMLAH DIKLAT TAHUN 2018		320	70	390	
	JUMLAH DIKLAT TAHUN 2017		378	50	450	
	JUMLAH DIKLAT TAHUN 2016		421	206	627	
	JUMLAH DIKLAT TAHUN 2015		736	124	860	

Tabel 3.4 Penyelenggaraan Diklat Aparatur dan Non Aparatur di Balai Diklat LHK Kadipaten Tahun 2019

No	Jenis Diklat	Diklat (Hari)	Peserta (orang)			Waktu Pelaksanaan
			Lk	Pr	Jumlah	
I	DIKLAT APARATUR		225	75	300	
A	Diklat Kepemimpinan					
B	Diklat Teknis		204	66	270	
1	Aplikasi GNSS untuk Survey dan Pemetaan	7	22	8	30	19-25 Maret
2	Budidaya Lebah Madu	7	19	11	30	25-31 Juli
3	Budidaya Tanaman di Bawah Tegakan	7	21	9	30	19-25 Maret
4	Interpretasi Wisata Alam	10	22	8	30	7-16 Agustus
5	Penatausahaan Hasil Hutan (PUHH) Kayu Hutan Hak	7	23	7	30	19-25 Maret
6	Pembuatan Bokashi	7	21	9	30	24-30 April
7	Pencegahan Kebakaran Hutan	10	26	4	30	20 - 29 agustus
8	Pemetaan Konflik Tenurial	7	27	3	30	13-19 Februari
9	SIG Berbasis Ponsel	7	23	7	30	24-30 April
C	Diklat Fungsional		21	9	30	
1	Alih Tingkat Penyuluh Kehutanan Terampil ke Penyuluh Kehutanan Ahli	10	21	9	30	7-16 Agustus
II	DIKLAT NON APARATUR		134	20	154	
1	Ganis PHPL Pembinaan Hutan Bagi Siswa SMK Kehutanan	5	24	-	24	4-12 November
2	Ganis PHPL Pengukuran dan Perpetaan Bagi Siswa SMK Kehutanan	5	28	7	35	4-9 November
3	Ganis PHPL Pemandu Wisata Bagi Siswa SMK Kehutanan	5	30	5	35	4-9 November
4	Mediasi Untuk Penyelesaian Konflik Sumber Daya Alam	6	28	2	30	14 - 19 okt
5	Pelatihan Pendamping Perhutanan Sosial	4	24	6	30	27-30 Agustus
	JUMLAH DIKLAT 2019		359	95	454	
	JUMLAH DIKLAT 2018		312	78	390	
	JUMLAH DIKLAT 2017		335	85	420	
	JUMLAH DIKLAT 2016		282	78	360	
	JUMLAH DIKLAT 2015		832	88	920	

Tabel 3.5 Penyelenggaraan Diklat Aparatur dan Non Aparatur di Balai Diklat LHK Pematang Siantar Tahun 2019

No	Jenis Diklat	Lama Diklat (Hari)	Peserta (orang)			Waktu Pelaksanaan
			Lk	Pr	Jumlah	
I	DIKLAT APARATUR		210	30	240	
A	Diklat Kepemimpinan					
B	Diklat Teknis		181	29	210	
1	Budidaya Lebah Madu	6	27	3	30	16-21 September
2	Pengenalan Jenis Kayu	6	28	2	30	22-27 juli
3	Pencegahan Kebakaran Hutan	8	29	1	30	23-30 April
4	Pengelolaan Kolaboratif Kawasan Hutan	6	27	3	30	8-13 April
5	Pembuatan Bokashi	6	24	6	30	23-28 September
6	SIG Berbasis Ponsel	6	20	10	30	11-16 Maret
7	Teknik Pemetaan Pohon	6	26	4	30	25-29 Maret
C	Diklat Fungsional		29	1	30	
8	Alih Tingkat Polhut Terampil ke Ahli	9	29	1	30	14-23 Agustus
II	DIKLAT NON APARATUR		83	7	90	
1	Pengendalian Karhutla Bagi Masyarakat	6	30	-	30	14-19 Februari
2	Teknis Budidaya Lebah Madu	6	27	3	30	9 - 14 sept
3	Pembinaan KTH	6	26	4	30	14-18 Februari
	JUMLAH DIKLAT TAHUN 2019		293	37	330	
	JUMLAH DIKLAT TAHUN 2018		317	43	360	
	JUMLAH DIKLAT TAHUN 2017		354	35	390	
	JUMLAH DIKLAT TAHUN 2016		305	55	360	
	JUMLAH DIKLAT TAHUN 2015		699	141	840	

Tabel 3.6 Penyelenggaraan Diklat Aparatur dan Non Aparatur di Balai Diklat LHK Pekanbaru Tahun 2019

No	Jenis Diklat	Lama Diklat (Hari)	Peserta (orang)			Waktu Pelaksanaan
			Lk	Pr	Jumlah	
I	DIKLAT APARATUR		193	76	269	
A	Diklat Kepemimpinan					
B	Diklat Teknis		178	62	240	
1	Budidaya Lebah Madu	6	19	11	30	18-23 Feb
2	Pengukuran dan Pemetaan Partisipatif Dalam Rangka Penyiapan Areal HTR	5	25	5	30	18-22 Feb
3	Penatausahaan Hasil Hutan Kayu Hutan Hak	6	24	6	30	11-16 Maret
4	Pengelolaan dan Pengendalian Pencemaran Air	6	14	17	31	18-22 Maret
5	Pembuatan Bokashi	6	20	10	30	8-13 April
6	Pemetaan Konflik	6	27	3	30	8-13 April
7	Penulisan Karya Tulis Ilmiah	6	23	6	29	8-13 April
8	SIG bagi Operator	15	26	4	30	11-25 Maret
C	Diklat Fungsional		15	14	29	
1	Pembentukan Penyuluh Kehutanan Tk. Ahli	18	15	14	29	1 juli-7 Agustus
II	DIKLAT NON APARATUR		138	42	180	
1	Ganis PHPL Pembinaan Hutan Bagi Siswa SMK Kehutanan	9	19	11	30	21-29 Oktober
2	Ganis PHPL Penguji Kayu Bulat Rimba Bagi Siswa SMK Kehutanan	5	24	4	28	27 - 31 Agustus
3	Ganis PHPL Pengukuran dan Perpetaan Bagi Siswa SMK Kehutanan	5	27	4	31	21-26 Oktober
4	TOF Pendidikan dan Pelatihan Teknis Bidang LHK	5	29	2	31	29 juli-2 agustus
5	Pelatihan Pendampingan Perhutanan Sosial	4	39	21	60	22-25 April dan 8-11 Juli
	JUMLAH DIKLAT TAHUN 2019		331	118	449	
	JUMLAH DIKLAT TAHUN 2018		367	54	421	
	JUMLAH DIKLAT TAHUN 2017		383	97	480	
	JUMLAH DIKLAT TAHUN 2016		305	85	390	
	JUMLAH DIKLAT TAHUN 2015		763	137	900	

Tabel 3.7 Penyelenggaraan Diklat Aparatur dan Non Aparatur di Balai Diklat LHK Samarinda Tahun 2019

No	Jenis Diklat	Lama Diklat (Hari)	Peserta (orang)			Waktu Pelaksanaan
			Lk	Pr	Jumlah	
I	DIKLAT APARATUR					
A	DIKLAT KEPEMIMPINAN					
B	Diklat Teknis		204	66	270	
1	Budidaya Lebah Madu	7	23	7	30	22-28 Juli
2	Dasar Pemetaan dan Negosiasi Konflik SDA	5	23	7	30	11-15 Maret
3	Daya Dukung Daya Tampung Lingkungan Hidup	5	18	12	30	5 - 9 Agust
4	Inventarisasi Sosial Budaya Masyarakat	9	18	12	30	14-22 Mei
5	Pengamanan Hutan	6	29	1	30	17 sd 22 Juni
6	Pengukuran dan Pemetaan Partisipatif Dalam Rangka Penyiapan Areal HTR	5	23	6	29	11-15 Maret
7	Pendampingan Perhutanan Sosial	4	22	8	30	9-12 Juli
8	Penyusunan Rencana Kerja Hutan Desa (HD) Hutan Kemasyarakatan (HKM) Hutan Tanaman Rakyat (HTR)	5	20	10	30	17-21 Juni
9	SIG Berbasis Ponsel	7	28	3	31	22-28 Mei
C	Diklat Fungsional		20	10	30	
1	Penjenjangan PEH Ahli Jenjang Madya	8	20	10	30	14-28 Mei
II	DIKLAT NON APARATUR		90	38	128	
10	Ganis PHPL Pembinaan Hutan Bagi Siswa SMK Kehutanan	10	21	12	33	11-20 November
11	Ganis PHPL Penguji Kayu Bulat Rimba Bagi Siswa SMK Kehutanan	5	15	10	25	11-15 November
12	Ganis PHPL Pengukuran dan Perpetaan Bagi Siswa SMK Kehutanan	6	24	16	40	11-16 November
14	Budidaya Tanaman di Bawah Tegakan Bagi Tenaga Pendamping KTH	5	30	-	30	22 sd 28 Juli
	JUMLAH DIKLAT TAHUN 2019		314	114	428	
	JUMLAH DIKLAT TAHUN 2018		362	97	459	
	JUMLAH DIKLAT TAHUN 2017		377	43	420	
	JUMLAH DIKLAT TAHUN 2016		305	105	410	
	JUMLAH DIKLAT TAHUN 2015		543	174	717	

Tabel 3.8 Penyelenggaraan Diklat Aparatur dan Non Aparatur di Balai Diklat LHK Makassar Tahun 2019

No	Jenis Diklat	Lama Diklat (Hari)	Peserta (orang)			Waktu Pelaksanaan
			Lk	Pr	Jumlah	
I	DIKLAT APARATUR		277	83	360	
A	Diklat Kepemimpinan					
B	Diklat Teknis		260	70	330	
1	Interpretasi Wisata Alam	8	21	9	30	12-20 Juni
2	Penatausahaan Hasil Hutan Kayu Hutan Hak	6	24	6	30	11-16 Februari
3	Pengujian Mutu Bibit Tanaman Hutan	6	19	11	30	
4	Pemetaan Konflik Tenurial	6	29	2	31	1-6 Agustus
5	Pengelolaan Kolaboratif Kawasan Hutan	6	26	4	30	19-24 Agustus
6	Pengambilan Contoh Uji Air, Udara Emisi, dan Ambien	5	12	19	31	24-28 Juni
7	Rehabilitasi Mangrove	7	23	6	29	1-7 Juli
8	SIG Berbasis Ponsel	6	24	6	30	18-23 Maret
9	Sistem Informasi Geografis Bagi Operator	15	30	-	30	9-23 Juli
10	Tenaga Pendamping Masyarakat Dalam Dalkarlahut	7	28	2	30	
11	Transplantasi Terumbu Karang	7	24	5	29	26 Agustus - 1 September
C	Diklat Fungsional		17	3	30	
1	Penjenjangan PEH Ahli Jenjang Madya	15	17	13	30	13-27 Maret
II	DIKLAT NON APARATUR		149	66	215	
1	Ganis PHPL Pembinaan Hutan Bagi Siswa SMK Kehutanan	5	17	2	19	27 Oktober-8 November
2	Ganis PHPL Penguji Kayu Bulat Rimba Bagi Siswa SMK Kehutanan	5	20	9	29	18-23 Maret
3	Ganis PHPL Pengukuran dan Perpetaan Bagi Siswa SMK Kehutanan	5	29	11	40	21-26 Oktober
4	Ganis PHPL Pemanfatan Wisata Bagi Siswa SMK Kehutanan Makassar	5	29	11	40	14-19 Oktober
5	Ganis PHPL Pemanfatan Wisata Bagi Siswa SMK Kehutanan Manokwari		18	9	27	23-28 Oktober
6	Pendampingan KTH	5	36	24	60	11-15 Februari dan 18-22 Feb
	JUMLAH DIKLAT TAHUN 2019		426	149	575	
	JUMLAH DIKLAT TAHUN 2018		412	108	520	
	JUMLAH DIKLAT TAHUN 2017		472	113	585	
	JUMLAH DIKLAT TAHUN 2016		364	144	510	
	JUMLAH DIKLAT TAHUN 2015		753	257	1.010	

Tabel 3.9 Penyelenggaraan Diklat Aparatur dan Non Aparatur di Balai Diklat LHK Kupang Tahun 2019

No	Jenis Diklat	Lama Diklat (Hari)	Peserta (orang)			Waktu Pelaksanaan
			Lk	Pr	Jumlah	
I	DIKLAT APARATUR		108	40	148	
A	Diklat Kepemimpinan					
B	Diklat Teknis		93	25	118	
1	Budidaya Tanaman Di Bawah Tegakan	7	20	10	30	5-11 April
2	Interpretasi Wisata Alam	10	22	8	30	10 sd 18 mei
3	Perpetaan Bagi Penyuluh	7	28	-	28	19 sd 24 agts
4	SIG Berbasis Ponsel	7	23	7	30	8-13 April
C	Diklat Fungsional		15	15	30	
1	Pembentukan Penyuluh Kehutanan Tk. Ahli	18	15	15	30	15 Agustus - 14 September
II	DIKLAT NON APARATUR		139	41	180	
1	Teknik Pembuatan Bokhasi	6	25	5	30	13 sd 18 mei
2	Teknik Pengelolaan Hasil Hutan Bukan Kayu	7	25	5	30	10 sd 16 Mei
3	Teknik Pemanfaatan dan Pengolahan Madu Hutan	7	29	1	30	25 April sd 1 Mei
4	Wanatani Konservasi	7	14	16	30	9-15 Juli
5	Teknik Budidaya Lebah Madu	7	26	4	30	9-15 Juli
6	Diklat Pengukuran dan Pemetaan Partisipatif Dalam Rangka Penyiapan Areal HTR	5	20	10	30	9 sd 13 Juli
	JUMLAH DIKLAT TAHUN 2019		247	81	328	
	JUMLAH DIKLAT TAHUN 2018		315	45	360	
	JUMLAH DIKLAT TAHUN 2017		290	100	390	
	JUMLAH DIKLAT TAHUN 2016		285	45	330	
	JUMLAH DIKLAT TAHUN 2015		810	180	990	

Penyelenggaraan Kerjasama Diklat Tahun 2015-2019

Diklat Kerjasama merupakan upaya memperluas jejaring kerja serta pengembangan diklat lingkungan hidup dan kehutanan. Pusat Diklat SDM Lingkungan Hidup dan Kehutanan dan Balai Diklat LHK telah melaksanakan Kerjasama diklat bidang lingkungan hidup dan kehutanan tahun 2019 sebanyak 4.170 orang, baik dengan unit kerja lingkup Kementerian LHK maupun Lembaga non pemerintah.



Tabel 3.10 Penyelenggaraan Diklat Kerjasama di Pusat Diklat SDM LHK Tahun 2015-2019

No.	Jenis Diklat	Kerjasama dengan Instansi/ Lembaga	Realisasi (orang)			Lama Diklat (Hari)	Waktu Pelaksanaan	Lokasi
			L	P	JML			
1	Ganis PHPL PKG-R	Pusdiklat SDM LHK dan BPHP Wil. VI Bandar Lampung	12	1	13	16	8-23 Januari 2019	Bogor
2	Ganis PHPL PKB-R	Pusdiklat SDM LHK dan BPHP Wil. VI Bandar Lampung	24	7	31	16	8-23 Januari 2019	Bogor
3	Barang dan Jasa	Pusdiklat SDM LHK dan Ditjen. Penegakan Hukum	30	4	34	5	28 Januari-1 Februari 2019	Bogor
4	Calon Auditor VLK	Pusdiklat SDM LHK dan PT. Ayamaru	17	2	19	11	28 Januari-7 Februari 2019	Bogor
5	Peningkatan Kapasitas Polisi Hutan Melalui Penerapan Spatial Monitoring And Reporting Tool (Smart) Dalam Pengelolaan Kawasan Hutan di Tingkat Resort	Pusdiklat DM LHK dan BPSDM Prov. Bali	30		30	6	28 Januari-2 Februari 2019	Bali
6	Diklat Pengelolaan Arsip Dinamis	Pusdiklat DM LHK dan ANRI	14	16	30	3	19-21 Februari 2019	Bogor
7	Ganis PHPL-PKBR Angkatan X dan XI	Pusdiklat DM LHK dan BPHP Wil. VII Denpasar	43	9	52	16	22 Januari-7 Februari 2019	Surabaya
8	Ganis PHPL-PKBR Angkatan IV	Pusdiklat SDM LHK dan BPHP Wil. VII Denpasar	21	4	25	16	22 Januari-7 Februari 2019	Surabaya
9	AMDAL	Pusdiklat SDM LHK + PT. LASUANG GROUP NUSANTARA	6	0	6	5	11-15 Maret 2019	Jambi
10	Limbah B3	Pusdiklat SDM LHK dan PT. Indika Pratama Jaya	15	4	19	3	8-10 April 2019	Bogor

Tabel 3.10 Penyelenggaraan Diklat Kerjasama di Pusat Diklat SDM LHK Tahun 2015-2019 (lanjutan)

No.	Jenis Diklat	Kerjasama dengan Instansi/ Lembaga	Realisasi (orang)			Lama Diklat (Hari)	Waktu Pelaksanaan	Lokasi
			L	P	JML			
11	Manajemen Rehabilitasi Hutan dan Lahan	Pusdiklat SDM LHK dan BPDAS	33	3	36	5	20-24 Mei 2019	Swiss-Belhotel Bogor
12	GANISPHPL-JIPOKTAH-Lampung	Pusdiklat SDM LHK dan BPHP Wil. VI Bandar Lampung dan APhi Komda Lampung	13	3	16		22 April - 3 Mei 2019	Bogor
13	GANIS PHPL BINHUT-perhutani	BPHP WIL VII DENPASAR + Perum perhutani	32		32	30	22 April-21 Mei 2019	Perum Perhutani
14	GANIS PHPL CANHUT-perhutani	BPHP WIL VII DENPASAR + Perum perhutani	30		30	23	22 April-14 Mei 2019	Perum Perhutani
15	TOF Restorasi Ekosistem Gambut	Pusdiklat SDM LHK dan Badar Restorasi Gambut dan Finland University	26	4	30		17-21 Juni 2019	Palangkaraya, Kalimantan Tengah
16	Manajemen Rehabilitasi Hutan dan Lahan Angkatan II	Pusdiklat SDM LHK & BPDASHL	27	13	40		1-5 Juli 2019	BPDASHL
17	Manajemen Rehabilitasi Hutan dan Lahan Angkatan III	PUSDIKLAT SDM LHK & BPDASHL	31	9	40		8 -12 Juli 2019	BPDASHL
18	Pembentukan Pejabat Pengawas Lingkungan Hidup	Pusdiklat SDM LHK + Dinas LH Prov. Sulawesi Tengah	21	6	27		15-31 Juli 2019	DPA OPD Dinas LH Prov. Sulteng
19	AMDAL Environesia	Pusdiklat SDM LHK & Environesia	20		20		8-13 Juli 2019	PT. ENVIRONESIA GLOBAL SARAYA
20	Pelatihan Operator Chainsaw	Pusdiklat SDM LHK dan PT. Fresh Galang Mandiri	16		16		30 juli - 1 Agustus 2019	Muara Tuhup Kalteng
21	Alih Teknologi Restorasi Ekosisten Gambut	Pusdiklat SDM LHK dan Badan Restorasi Gambut	14	4	18	4	17 - 20 September 2019	Palembang

Tabel 3.10 Penyelenggaraan Diklat Kerjasama di Pusat Diklat SDM LHK Tahun 2015-2019 (lanjutan)

No.	Jenis Diklat	Kerjasama dengan Instansi/ Lembaga	Realisasi (orang)			Lama Diklat (Hari)	Waktu Pelaksanaan	Lokasi
			L	P	JML			
22	Pembentukan Pejabat Pengawas Lingkungan Hidup	Pusdiklat SDM LHK + Dinas LH Prov. Sulawesi Tengah	21	6	27	17	15-31 Juli 2019	BDLHK Makassar
23	AMDAL Environesia	Pusdiklat SDM LHK & Environesia	8		8	6	8-13 Juli 2019	Bogor
24	Limbah B3	PT INDIKA PRATAMA dan Pusdiklat SDM LHK	17		17	3	5 - 7 Agustus 2019	Cibubur
25	Ganis PHPL Pemanenan Hutan - V	Pusdiklat SDM LHK dan Perum Perhutani & BPHP Wil. VII Denpasar	30		30	21	21 Agustus - 11 September 2019	Perum Perhutani
26	Pengukuran dan Perpetaan	Pusdiklat SDM LHK dan Perum Perhutani & BPHP Wil. VII Denpasar	30		30	21	21 Agustus - 11 September 2019	Perum Perhutani
27	Pembentukan PPLH	Pusdiklat SDM LHK dan Ditjen. Gakum	16	14	30	15	2 - 16 Oktober 2019	Serpong
28	Dasar-Dasar AMDAL Perhubungan	Pusdiklat SDM LHK dan BPSDM Perhubungan	26		26	5	2 - 6 sept 2019	Pusbang SDM Aparatur Perhub. Bogor
29	Dasar-Dasar AMDAL	Pusat LH LPPM Univ. Riau dan Pusdiklat SDM LHK	31		31	5	18-22 November 2019	LPPM Unri Riau
30	Dasar-dasar AMDAL USU	Pusdiklat SDM LHK dan Universitas Sumatera Utara	27	6	33	6	7-12 Oktober 2019	Lembaga penelitian USU
31	Ganis PHPL PKB-R Angkatan XIII	BPHP Wil. VII Denpasar	28	8	36	17	26 November- 12 Desember 2019	Denpasar

Tabel 3.10 Penyelenggaraan Diklat Kerjasama di Pusat Diklat SDM LHK Tahun 2015-2019 (lanjutan)

No.	Jenis Diklat	Kerjasama dengan Instansi/ Lembaga	Realisasi (orang)			Lama Diklat (Hari)	Waktu Pelaksanaan	Lokasi
			L	P	JML			
32	Ganis PHPL PKB-R Angkatan XIV	BPHP Wil. VII Denpasar	29	9	38	17	26 November- 12 Desember 2019	Denpasar
33	Dasar-dasar AMDAL	Pusdiklat SDM LHK dan PT. Environesia	6		6	5	28 Oktober-2 November 2019	Jogjakarta
34	Dasar-dasar AMDAL	Pusdiklat SDM LHK dan PT. Environesia	10		10	5	4-8 November 2019	Jogjakarta
35	Dasar-dasar AMDAL	Pusdiklat SDM LHK dan PT. Environesia	9		9	5	11-15 November 2019	Jogjakarta
36	Dasar-dasar AMDAL	Pusdiklat SDM LHK dan Universitas Riau	31		31	12	11-22 November 2019	Universitas Riau
37	Limbah B3	Environesia dan Pusdiklat SDM LHK	13	6	19	6	2-7 Desember 2019	Pusdiklat SDM LHK
38	Tata Kelola Perhutanan Sosial	BPSKL Wil. Sumatera dan Pusdiklat SDM LHK	28	5	33	4	10-13 Desember 2019	Jambi
39	Calon Auditor PHPL	PT. Silva Agro Indonesia dan Pusdiklat SDM LHK	15	4	19	13	9-21 Desember 2019	Bogor
JUMLAH TAHUN 2019			850	147	997			
JUMLAH TAHUN 2018			2031	177	2208			
JUMLAH TAHUN 2017			792	139	931			
JUMLAH TAHUN 2016			208	45	253			
JUMLAH TAHUN 2015			635	4	639			

Tabel 3.11 Penyelenggaraan Diklat Kerjasama di Balai Diklat Lingkungan Hidup dan Kehutanan Bogor Tahun 2015-2019

No.	Jenis Diklat	Kerjasama dengan Instansi/ Lembaga	Realisasi (orang)			Lama Diklat (Hari)	Waktu Pelaksanaan	Lokasi
			L	P	JML			
1	GANISPHPL-CANHUT	BDLHK Bogor dan BPHP Wil. VI Bandar Lampung + Asosiasi GANISPHPL	27	5	32	25	26 Februari-22 Maret 2019	Hotel Adhyaksa Resort Puncak Bogor
2	Penilai Sumber Benih Tanaman Hutan	Direktorat Perbenihan Tanaman Hutan dan BDKHK Bogor	22	8	30	10	17-26 Juni 2019	BDLHK Bogor
3	Pengawas Peredaran Benih Tanaman Hutan	Direktorat Perbenihan Tanaman Hutan dan BDKHK Bogor	24	5	29	11	17-27 Juni 2019	BDLHK Bogor
4	PPS Angkatan VII	BDLHK Bogor dan BPSKL Sumatera	32	8	40	4	7 -10 Agustus 2019	BDLHK Bogor
5	PPS Angkatan VIII	BDLHK Bogor dan BPSKL Sumatera	40		40	4	7 -10 Agustus 2019	BDLHK Bogor
6	PPS Angkatan IX	BDLHK Bogor dan BPSKL Sumatera	35	5	40	4	7 -10 Agustus 2019	BDLHK Bogor
7	PPS	BDLHK Bogor dan PUSLUH	37	3	40	3	7-9 Agustus 2019	BDLHK Bogor
8	Pendampingan Perhutanan Sosial Angkatan X dan XI	BDLHK Bogor dan Balai PSKL Sumatera	26	7	33	4	28 - 31 Agustus 2019	Hotel Novotel and Convention Centre Bangka
			25	7	32	4		
9	GANISPHPL PKB-R	BPHP Wil VI Bandar Lampung	24	2	26	16	20 agt - 4 sept 2019	Hotel Adhyaksa Resort Puncak Bogor
10	GANISPHPL PKG-R	BPHP Wil VI Bandar Lampung	14	2	16	16	20 agt - 4 sept 2019	
JUMLAH TAHUN 2019			306	52	358			
JUMLAH TAHUN 2018			175	15	190			
JUMLAH TAHUN 2017			165	33	198			
JUMLAH TAHUN 2016			226	13	239			
JUMLAH TAHUN 2015			34	0	34			

Tabel 3.12 Penyelenggaraan Diklat Kerjasama di Balai Diklat Lingkungan Hidup dan Kehutanan Kadipaten Tahun 2015-2019

No.	Jenis Diklat	Kerjasama dengan Instansi/ Lembaga	Realisasi (orang)			Lama Diklat (Hari)	Waktu Pelaksanaan	Lokasi
			L	P	JML			
1	PKBR SMK-Kadipaten	BDLHK Kadipaten dan SMKK Kadipten	12	3	15	5	7 -11 Mei 2019	BDLHK Kadipaten
2	Pendampingan Perhutanan Sosial	PUSLUH + BDLHK KADIPATEN	40		40	3	18-20 Juni 2019	BDLHK Kadipaten
3	Ganis PHPL PKB-R	BPHP Wil. VII Denpasar dan ISWA Komda Jatim	39		39	17	9- 25 juli 2019	Surabaya
4	Ganis PHPL PKG-R	BPHP Wil. VII Denpasar dan ISWA Komda Jatim	32		32	17	9-25 juli 2019	Surabaya
5	Pembentukan PPLH	BPSDM Daerah Jateng dan BDLHK Kadipaten	29		29	23	16 Juli - 2 Agustus 2019	BPSDMD Prov. Jateng
6	Pelatihan Kapasitas Guru SMKK, Kompetensi Keahlian Teknik Inventarisasi dan Pemetaan Hutan, Mata Pelajaran Pengukuran dan Pemetaan Digital	BDLHK Kadipaten dan Puskdiklat SDM LHK	20		20	15	9-23 Juli	BDLHK Kadipaten
7	Pelatihan Kapasitas Guru SMKK, Kompetensi Keahlian Teknik Konservasi Sumberdaya Hutan Mta Pelajaran Pembinaan Habitat dan Populasi	BDLHK Kadipaten dan Puskdiklat SDM LHK	20		20	15	9-23 Juli	BDLHK Kadipaten
8	Peningkatan Kapasitas Pendampingan Perhutanan Sosial Angkt. I dan II	BPSKL Jabalnusra & BDLHK Kadipaten	51		51	4	8 - 11 Okt 2019	BDLHK Kadipaten
9	Peningkatan Kapasitas Pendampingan Perhutanan Sosial Angkt. III	BPSKL Jabalnusra & BDLHK Kadipaten	28		28	4	28 - 31 Okt 2019	BDLHK Kadipaten

Tabel 3.12 Penyelenggaraan Diklat Kerjasama di Balai Diklat Lingkungan Hidup dan Kehutanan Kadipaten Tahun 2015-2019 (lanjutan)

No.	Jenis Diklat	Kerjasama dengan Instansi/ Lembaga	Realisasi (orang)			Lama Diklat (Hari)	Waktu Pelaksanaan	Lokasi
			L	P	JML			
10	Pengawas Peredaran Benih TH	BDLHK Kadipaten dan Dit. Perbenihan Tanaman Hutan Ditjen. PDASHL	30		30	11	9 - 19 okt 2019	BDLHK Kadipaten
11	Budidaya Lebah Madu	BDLHK Kadipaten dan BPDASHL Cimanuk Citanduy	60		60	7	18-24 November 2019 dan 26 November-2 Desember 2019	BDLHK Kadipaten
12	Pembuatan Bokashi	BDLHK Kadipaten dan BPDASHL Cimanuk Citanduy	30		30	7	18-24 Novemver 2019	BDLHK Kadipaten
13	Pelatihan Asesor Kompetensi	BDLHK Kadipaten dan Pusrenbang	20		20	5	19-23 November 2019	BDLHK Kadipaten
14	Workshop Asesor Kompetensi	BDLHK Kadipaten dan Pusrenbang	25		25	3	25-27 November 2019	BDLHK Kadipaten
15	Pembuatan Bokashi	BDLHK Kadipaten	30		30	7	18-24 November 2019	BDLHK Kadipaten
16	Budidaya Lebah Madu	BDLHK Kadipaten	30		30	7	18-24 November 2019	BDLHK Kadipaten
17	Industrialisasi HHBK	BPSDM Daerah Prov. NTB dan BDLHK Kadipaten	27	3	30	5	4-8 November 2019	Mataram
JUMLAH TAHUN 2019			523	6	529			
JUMLAH TAHUN 2018			343	45	388			
JUMLAH TAHUN 2017			230	20	250			
JUMLAH TAHUN 2016			221	13	234			
JUMLAH TAHUN 2015			20	0	30			

Tabel 3.13 Penyelenggaraan Diklat Kerjasama di Balai Diklat Lingkungan Hidup dan Kehutanan Pematang Siantar Tahun 2015-2019

No.	Jenis Diklat	Kerjasama dengan Instansi/ Lembaga	Realisasi (orang)			Lama Diklat (Hari)	Waktu Pelaksanaan	Lokasi
			L	P	JML			
1	Ganis PHPL PKG-R	BDLHK P.Siantar, BPHP Wil. II Medan dan Komda Sumut dan Aceh	12	2	14	15	15-31 Januari	BDLHK P.Siantar
2	Ganis PHPL PKB-R	BDLHK P.Siantar, BPHP Wil. II Medan dan Komda Sumut dan Aceh	30	5	35	15	15-31 Januari	BDLHK P.Siantar
3	Analisis Hasil SMART Dalam Pengelolaan Kawasan Konservasi	BDLHK Pematangsiantar + BBTN Gunung Leuser-Wild Conservation Society	23	7	30	5	25-29 Maret 2019	BDLHK Pematangsiantar
4	Teknik DALKARHUTLA Bagi Pemegang IUPHHK Hutan Alam/Hutan Tanaman/Hutan Restorasi Ekosistem	BDLHK Pematangsiantar dan PT. TOBA PULB LESTARI, TBK	30	0	30	6	8-13 April 2019	BDLHK Pematangsiantar
5	Pendampingan Perhut. Sosial - IV	BDLHK Siantar & Balai PSKL Wil. Sumatera	23	9	32	4	8-11 Juli 2018	BDLHK Pematangsiantar
6	Pendampingan Perhut. Sosial - V	BDLHK Siantar & Balai PSKL Wil. Sumatera	29	3	32	4	8-11 Juli 2018	BDLHK Pematangsiantar
7	Pendampingan Perhut. Sosial - VI	BDLHK Siantar & Balai PSKL Wil. Sumatera	22	10	32	4	8-11 Juli 2018	BDLHK Kupang
8	Pendampingan Perhut. Sosial	BDLHK Pematangsiantar dan BPSKL Wil. Sumatera	14	7	21	4	28 - 31 Agustus 2019	BDLHK P.siantar
9	Pembentukan Polhut Tingkat Ahli dan Tingkat Terampil	BDLHK Pematangsiantar dan Dinas Kehutanan Prov. Sumatera Utara -Dirbinmas Polda Sumatera Utara	29	1	30	75	10 Oktober-23 Desember	BDLHK P.siantar
JUMLAH TAHUN 2019			212	44	256			
JUMLAH TAHUN 2018			127	18	145			
JUMLAH TAHUN 2017			66	9	75			
JUMLAH TAHUN 2016			158	13	171			
JUMLAH TAHUN 2015			239	116	355			

Tabel 3.14 Penyelenggaraan Diklat Kerjasama di Balai Diklat Lingkungan Hidup dan Kehutanan Pekanbaru Tahun 2015-2019

No.	Jenis Diklat	Kerjasama dengan Instansi/ Lembaga	Realisasi (orang)			Lama Diklat (Hari)	Waktu Pelaksanaan	Lokasi
			L	P	JML			
1	DALKARHUTLA Bagi Pemegang IUPHHK HA/HT/RE	APHI Komda Riau	44		44	6	21-26 Januari	BDLHK Pekanbaru
2	Ganis PHPL-PKBR	BDLHK pekanbaru dan BPHP Wil. III Pekanbaru dan APHI Komda Riau	27	0	27	17	28 Januari-13 Februari	BDLHK Pekanbaru
		APHI Komda Riau	32		32	17	11-17 November 2019	BDLHK Pekanbaru
3	Pendampingan Perhutanan Sosial	Pusluh dan BDLHK Pekanbaru	34	6	40	3	27 - 29 Maret 2019	BDLHK Pekanbaru
4	Pendampingan Perhutanan Sosial	Pusluh dan BDLHK Pekanbaru	29		29	4	22-25 April	BDLHK Pekanbaru
5	Pendampingan Perhutanan Sosial - I	BDLHK Pekanbaru + Balai PSKL Wil. Sumatera	28	4	32	4	17 -20 Juni 2019	BDLHK Pekanbaru
6	Pendampingan Perhutanan Sosial - II	BDLHK Pekanbaru + Balai PSKL Wil. Sumatera	25	7	32	4	17 -20 Juni 2019	BDLHK Pekanbaru
7	Pendampingan Perhutanan Sosial - III	BDLHK Pekanbaru + Balai PSKL Wil. Sumatera	28	4	32	4	17 -20 Juni 2019	BDLHK Pekanbaru
8	Ganis PHPL Pemanenan Hutan	BDLHK Pekanbaru + BPHP Wil. III Pekanbaru dan APHI Komda Riau	17	2	19	16	1-16 April 2019	BDLHK Pekanbaru
9	Teknik Pengendalian Karhutla Bagi Pemegang IUPHHK HA/HT/REDALKARHUTLA	BDLHK Pekanbaru + RAPP	40	0	40	6	22-27 April 2019	BDLHK Pekanbaru
10	PKBR SMK-Pekanbaru	BDLHK Pekanbaru	22	12	34	5	3-7 mei 2019	BDLHK Pekanbaru

Tabel 3.14 Penyelenggaraan Diklat Kerjasama di Balai Diklat Lingkungan Hidup dan Kehutanan Pekanbaru Tahun 2015-2019 (lanjutan)

No.	Jenis Diklat	Kerjasama dengan Instansi/ Lembaga	Realisasi (orang)			Lama Diklat (Hari)	Waktu Pelaksanaan	Lokasi
			L	P	JML			
11	Teknik Pengendalian Karhutla Bagi Pemegang IUPHHK HA/HT/RE	BDLHK Pekanbaru + GAPKI Cabang Riau	30		30	5	29 april - 4 Mei 2019	BDLHK Pekanbaru
		BDLHK Pekanbaru + APHI Komda Riau	35		35	6	11-16 November 2019	BDLHK Pekanbaru
		BDLHK Pekanbaru + APHI Komda Riau	36		36	6	18-23 November 2019	BDLHK Pekanbaru
12	Pendampingan Perhutanan Sosial	BDLHK Pekanbaru dan PSKL	96	3	99	4	17-20 Juni 2019	BDLHK Pekanbaru
13	Ganis PHPL Pembinaan Hutan	BDLHK Pekanbaru + APHI Komda Riau	32	1	33	16	21 Oktober-5 november 2019	BDLHK Pekanbaru
14	Ganis PHPL Pengukuran dan Perpetaan	BDLHK Pekanbaru + APHI Komda Riau dan BPHP Wil. III Pekanbaru	24		24	21	21 November-11 Desember 2019	BDLHK Pekanbaru
15	Ganis PHPL Perencanaan Hutan	BDLHK Pekanbaru + APHI Komda Riau dan BPHP Wil. III Pekanbaru	22		22	17	25 November-11 Desember 2019	BDLHK Pekanbaru
16	Dalkarhutla Bagi Pemegang IUPHHK HA/HT/RE	BDLHK Pekanbaru	71		71	6	11-16 November 2019 dan 18-23 November 2019	BDLHK Pekanbaru
17	Ganis PHPL PKB-R	BDLHK Pekanbaru	32		32	17	11-27 November 2019	BDLHK Pekanbaru
18	Perencanaan Hutan	APHI Komda Riau dan BDLHK Pekanbaru	22		22	16	25 November-11 Desember 2019	BDLHK Pekanbaru
JUMLAH TAHUN 2019			726	39	765			
JUMLAH TAHUN 2018			358	8	366			
JUMLAH TAHUN 2017			423	39	462			
JUMLAH TAHUN 2016			1295	107	1402			
JUMLAH TAHUN 2015			348	0	348			

Tabel 3.15 Penyelenggaraan Diklat Kerjasama di Balai Diklat Lingkungan Hidup dan Kehutanan Samarinda Tahun 2015-2019

No.	Jenis Diklat	Kerjasama dengan Instansi/ Lembaga	Realisasi (orang)			Lama Diklat (Hari)	Waktu Pelaksanaan	Lokasi
			L	P	JML			
1	GANISPHPL PKB-R	BDLHK Samarinda bekerjasama dengan BPHP Wil. XI Samarinda dan KOMDA APhi Kaltim	32	3	35	17	19 Maret - 5 April 2019	BDLHK Samarinda
2	GANISPHPL NENHUT		22	1	23	23	19 Maret - 11 April 2019	BDLHK Samarinda
3	GANISPHPL BINHUT		25	3	28	27	19 Maret - 15 April 2019	BDLHK Samarinda
4	Pengolahan dan Pengendalian Pencemaran Air (PPPA)	BDLHK Samarinda dan DLHK Kutai Kertanegara	39		39	5	1-5 April 2019	BDLHK Samarinda
5	Pendampingan Perhut Sosial Angk I	BDLHK Samarinda & Balai PSKL Wilayah Kalimantan	25		25	4	22-25 April 2019	BDLHK Samarinda
	Pendampingan Perhut Sosial Angk II		23		23	4	22-25 April 2019	BDLHK Samarinda
	Pendampingan Perhut Sosial Angk III		23		23	4	22-25 April 2019	BDLHK Samarinda
	Pendampingan Perhut Sosial Angk IV		23		23	4	30 April - 3 Mei 2019	BDLHK Samarinda
	Pendampingan Perhut Sosial Angk V		23		23	4	30 April - 3 Mei 2019	BDLHK Samarinda
	Pendampingan Perhut Sosial Angk VI		23		23	4	30 April - 3 Mei 2019	BDLHK Samarinda
6	PKBR SMK-Samarinda	BDLHK Samarinda	26	7	33	5	6-10 Mei 2019	BDLHK Samarinda
7	GANISPHPL KURPET	BDLHK Samarinda & Komda APhi Kaltim	14	4	18	24	27 Juni - 20 Juli 2019	BDLHK Samarinda
8	GANISPHPL CANHUT	BDLHK Samarinda & Komda APhi Kaltim	25	3	28	27	27 Juni -23 Juli 2019	BDLHK Samarinda

Tabel 3.15 Penyelenggaraan Diklat Kerjasama di Balai Diklat Lingkungan Hidup dan Kehutanan Samarinda Tahun 2015-2019 (lanjutan)

No.	Jenis Diklat	Kerjasama dengan Instansi/ Lembaga	Realisasi (orang)			Lama Diklat (Hari)	Waktu Pelaksanaan	Lokasi
			L	P	JML			
9	Pendampingan Perhut. Sosial	BDLHK Samarinda & Komda APhi Kaltim	22	8	30	4	9 - 12 Juli 2019	BPSKL Wil Kalimantan
10	GANISPHPL PKBR Angkt I	BPHP Wil X Palangkaraya	24		24	15	30 Juli -14 Agustus 2019	BDLHK Samarinda
11	GANISPHPL PKBR Angkt II	BPHP Wil X Palangkaraya	20		20	15	30 Juli -14 Agustus 2019	BDLHK Samarinda
12	GANISPHPL BINHUT	BPHP Wil X Palangkaraya	27	2	29	30	29 Juli-27 Agustus 2019	BDLHK Samarinda
13	Teknik Dalkarhutla	BDLHK Samarinda + PT Bulungan Citra Agro Persada	29	1	30	6	30 September - 5 Oktober 2019	BDLHK Samarinda
JUMLAH TAHUN 2019			445	32	477			
JUMLAH TAHUN 2018			588	6	594			
JUMLAH TAHUN 2017			371	54	425			
JUMLAH TAHUN 2016			617	19	683			
JUMLAH TAHUN 2015			347	58	405			

Tabel 3.16 Penyelenggaraan Diklat Kerjasama di Balai Diklat Lingkungan Hidup dan Kehutanan Makassar Tahun 2015-2019

No.	Jenis Diklat	Kerjasama dengan Instansi/ Lembaga	Realisasi (orang)			Lama Diklat (Hari)	Waktu Pelaksanaan	Lokasi
			L	P	JML			
1	Ganis PHPL-PKGR	BPHP Wil. XIV Ambon dan BDLHK Makassar	25	6	31	17	28 Januari-13 Februari	Makassar
2	Diklat Penyegaran Bagi Polisi Kehutanan	BDLHK Makassar + Dinas Kehutanan Prov. Sultra	30	0	30	6	11-16 Maret 2019	Kendari
3	GANISPHPL-PKGR	BPHP Wil. XIII Makassar bekerjasama dgn Innesian Sawmill and Wood Working Association (ISWA) Komda Sul-Sel	22	5	27	15	11-25 Maret 2019	Makassar
4	GANISPHPL-PKBR	BPHP Wil. XIII Makassar bekerjasama dgn Innesian Sawmill and Wood Working Association (ISWA) Komda Sul-Sel	35	0	35	15	11-25 Maret 2019	Makassar
5	GANISPHPL-CANHUT	BPHP Wil. XIII Makassar bekerjasama dgn Innesian Sawmill and Wood Working Association (ISWA) Komda	23	0	23	23	11 Maret-3 April 2019	Makassar
6	Teknik Menyusun Materi dan Media Penyuluhan Tercetak	BDLHK Makassar dan Dishut Prov. Sultra	30		30	7	25 - 31 Maret 2019	Makassar
7	PKB-R	BPHP XVI Manokwari + APhi Komda Papua Barat	29		29	15	25 Maret-8 April 2019	Makassar
8	BINHUT		25		25	25	25 Maret-18 April 2019	Makassar
9	SIG Berbasis Ponsel	BDLHK Makassar dan BPDAS HL Jeneberang Sadding	20	0	20	6	22-27 April 2019	BDLHK Makassar
10	Pendampingan Perhutanan Sosial	BDLHK Makassar & Pusat Penyuluhan	40	0	40	3	24-26 April 2019	BDLHK Makassar
11	PAMHUT PRE-EMTIF	BDLHK Makassar dan BPDAS HL Jeneberang Sadding	19	1	20	6	13-18 Mei 2019	BDLHK Makassar

Tabel 3.16 Penyelenggaraan Diklat Kerjasama di Balai Diklat Lingkungan Hidup dan Kehutanan Makassar Tahun 2015-2019 (lanjutan)

No.	Jenis Diklat	Kerjasama dengan Instansi/ Lembaga	Realisasi (orang)			Lama Diklat (Hari)	Waktu Pelaksanaan	Lokasi
			L	P	JML			
12	PKB-R SMK Manokwari	BDLHK Makassar dan SMKKN Manokwari	16	9	25	6	10-14 Mei 2019	SMKK N Manokwari
13	Perencanaan KPH	BDLHK Makassar dan BPDAS HL Jeneberang Seddang	14	6	20	12	13-24 Mei 2019	BDLHK Makassar
14	Pendampingan KTH-I	BDLHK MAKASSAR & PDASHL Jeneberang Saddang	8	12	20	5	9-13 Juli 2019	BDLHK Makassar
15	Pendampingan KTH-II	BDLHK MAKASSAR & PDASHL Jeneberang Saddang	10	10	20	5	9-13 Juli 2019	BDLHK Makassar
16	Pendampingan KTH Angkt 3	BDLHK MAKASSAR & PDASHL Jeneberang Saddang	8	12	20	5	23-27 Juli 2019	BDLHK Makassar
17	Pendampingan KTH Angkt 4	BDLHK MAKASSAR & PDASHL Jeneberang Saddang	10	10	20	5	23-27 Juli 2019	BDLHK Makassar
18	Pembentukan Petugas Dalkarhutla Jenjang Kualifikasi I Angkt. I	BDLHK Makassar & Dishut Prov Sulteng	30		30	5	23-27 Juli 2019	BDLHK Makassar
19	Pembentukan Petugas Dalkarhutla Jenjang Kualifikasi I Angkt. II	BDLHK Makassar & Dishut Prov Sulteng	30		30	5	28 Juli-1 Agustus 2019	BDLHK Makassar
20	Pendampingan Perhut. Sosial Angk. I	BDLHK Makassar + BPSKL Wil. Sulawesi	29	11	40	4	13-16 Agustus 2019	BDLHK Makassar
	Pendampingan Perhut. Sosial Angk. II		25	7	32	4	13-16 Agustus 2019	
	Pendampingan Perhut. Sosial Angk. III		27	11	38	4	19-22 Agustus 2019	
21	Pembentukan Penyuluh Kehutanan Tk. I	BDLHK Makassar & Dinas Kehutanan Prov. Papua Barat	8	12	20	12	19-30 September 2019	BDLHK Makassar

Tabel 3.16 Penyelenggaraan Diklat Kerjasama di Balai Diklat Lingkungan Hidup dan Kehutanan Makassar Tahun 2015-2019 (lanjutan)

No.	Jenis Diklat	Kerjasama dengan Instansi/ Lembaga	Realisasi (orang)			Lama Diklat (Hari)	Waktu Pelaksanaan	Lokasi
			L	P	JML			
22	PKG-R Angkatan II	BPHP Wil 13 Makassar	20		20	15	22 sept - 7 Okt 2019	Hotel Grand Palace Makassar
23	PKB-R Angkatan II	BPHP Wil 13 Makassar	33		33	16	22 sept - 8 Okt 2019	Hotel Grand Palace Makassar
24	Pengujian Mutu Bibit Tanaman Hutan	BDLHK Makassar dan Direktorat Perbenihan Tanaman Hutan	28	12	40	6	7 - 12 okt 2019	BDLHK Makassar
25	Pembentukan Polhut Tk. Ahli	BDLHK Makassar dan Dishut Prov. Papua Barat	12		12	15	1 Oktober-14 November	BDLHK Makassar
26	Pembentukan Polhut Tk. Terampil	BDLHK Makassar dan Dishut Prov. Papua Barat	18		18	15	1 Oktober-14 November	BDLHK Makassar
27	Penyuluh Kehutanan Tk. AHli	BDLhk Makassar dan Dishut. Prov. Sulsel	17	8		26	22 November-17 Desember 2019	BDLhk Makassar
JUMLAH TAHUN 2019			641	132	748			
JUMLAH TAHUN 2018			605	12	617			
JUMLAH TAHUN 2017			342	25	367			
JUMLAH TAHUN 2016			555	59	614			
JUMLAH TAHUN 2015			367	37	404			

Tabel 3.17 Penyelenggaraan Diklat Kerjasama di Balai Diklat Lingkungan Hidup dan Kehutanan Kupang Tahun 2015-2019

No.	Jenis Diklat	Kerjasama dengan Instansi/ Lembaga	Realisasi (orang)			Lama Diklat (Hari)	Waktu Pelaksanaan	Lokasi
			L	P	JML			
1	Pendampingan Perhutanan Sosial	BDLHK Kupang + PUSLUH	26	14	40	3	2-4 September 2019	BDLHK Kupang
JUMLAH TAHUN 2019			26	14	40			
JUMLAH TAHUN 2018			19	3	22			
JUMLAH TAHUN 2017			0	0	0			
JUMLAH TAHUN 2016			101	4	105			
JUMLAH TAHUN 2015			29	2	31			

Kawasan Hutan Dengan Tujuan Khusus (KHDTK) Diklat Lingkup Badan P2SDM

Berdasarkan Peraturan Menteri LHK Nomor P.15/MENLHK/SETJEN/KUM.1/5/2018 tentang Kawasan Hutan Dengan Tujuan Khusus Diklat Kehutanan yang selanjutnya disingkat **KHDTK Diklat Kehutanan** adalah Kawasan Hutan yang ditetapkan oleh Menteri untuk pendidikan dan pelatihan kehutanan guna mendorong peningkatan kualitas sumberdaya manusia kehutanan yang terampil, profesional, berdedikasi, jujur serta amanah dan berakhlak mulia, yang mampu menguasai serta mampu memanfaatkan dan mengembangkan ilmu pengetahuan dan teknologi dalam pengurusan hutan. Dukungan pengelolaan dan pembinaan KHDTK Diklat Kehutanan dilakukan oleh Badan P2SDM. Dukungan pengelolaan dimaksud dilakukan dalam bentuk:

1. pemberian Pertimbangan teknis permohonan pengelolaan KHDTK Diklat Kehutanan;
2. pemberian pertimbangan teknis rencana kerja sama di dalam KHDTK Diklat Kehutanan;
3. penilaian dan pengesahan Rencana Pengelolaan Jangka Panjang KHDTK Diklat Kehutanan;
4. pembinaan, monitoring, dan evaluasi KHDTK Diklat Kehutanan

Hingga tahun 2019 terdapat 30 KHDTK Diklat Kehutanan yang berada di bawah binaan Badan P2SDM dengan total luasan 91.473,77 Ha.



Tabel 3.18 Daftar Kawasan Hutan Dengan Tujuan Khusus (KHDTK) Diklat Binaan Badan P2SDM

No	Provinsi	Kabupaten	Nama KHDTK	Legalitas	Tgl. Keputusan	Luas (Ha)	Fungsi	Pengelola	Peta	Tata Batas (Ha)
1	Sumatera Utara	Pematang Siantar	Hutan Pendidikan dan Pelatihan Pondok Buluh - Pematang Siantar	398/Kpts-II/1988	8/4/1988	1,272.80	HL & HPT	Tidak tercantum dalam SK (<i>dejure</i>) & sementara dikelola BDLHK-PS (<i>defacto</i>)	Peta Penetapan	SK.1030/Menhut-VII/KUH/2015 (1272,70)
2	Riau	Kampar	Hutan Pendidikan dan Pelatihan - Bukit Suligi	101/Kpts-II/1983	12/26/1983	2,183.00	HL	BDLHK Pekanbaru	Peta Penetapan	SK.729/Menhut-II/2009 (2183)
3		Kampar	Hutan Pendidikan dan Pelatihan Universitas Lancang Kuning	SK.279/Menlhk/Setjen/PLA.0/4/2019	4/10/2019	103.00	TWA	Universitas Lancang Kuning	Peta Penetapan	-
4	Bengkulu	Bengkulu Tengah	Hutan Pendidikan dan Pelatihan Muhammadiyah Bengkulu	SK.425/Menlhk/Setjen/PLA.0/6/2016	6/7/2016	2,000.00	HL	Universitas Muhammadiyah Bengkulu	Peta Penetapan	-
5		Bengkulu Utara	Hutan Pendidikan Universitas Bengkulu	SK.401/Menlhk/Setjen/PLA.0/8/2017	8/21/2017	208.00	HL	Universitas Bengkulu	Peta Penetapan	SK 9060/Menlhk/Setjen/PLA.0/10/ 2019
6	Jawa Barat	Sumedang	Hutan Pendidikan (Gunung Geulis)	SK.162/Menhut-II/2013 (SK Baru, copy baru)	3/11/2013	338.31	HL	Tidak tercantum dalam SK (<i>dejure</i>) & namun dikelola Perhutani Unit III dan Institut Teknologi Bandung (<i>defacto</i>)	Peta Penetapan	SK 633/Menlhk/Setjen/PLA.0/10/....
7		Sukabumi	Hutan Pendidikan dan Latihan Gunung Walat	687/Kpts-II/1992	7/9/1992	359.00	HPT	Fakultas Kehutanan Institut Pertanian Bogor	Peta Penetapan	SK.188/Menhut-II/2005 (359)
8		Bogor	Hutan Pendidikan dan Pelatihan Kehutanan dan Taman Makam Rimbawan - Rumpin, Kab. Bogor	306/Kpts-II/1991 & SK.393/Menhut-II/2004 (SK baru, copy baru 338 tahun 2010)	11 Juni 1991 & 18/10/2004	75.35	TWA cek berubah APL	Pusdiklat Kehutanan	Peta Penunjukan	78,50
9		Majalengka	Hutan Pendidikan dan Pelatihan Sawala-Mandapa	SK.164/Menhut-II/2005 & SK.446/Menlhk/Setjen/PLA.0/7/2019	09/06/2005 & 12/07/2019	146.58	HP	BDLHK Kadipaten	Peta Penetapan	146.58
10	Purwakarta	Hutan Pendidikan dan Bumi Perkemahan Kwarcab Gerakan Pramuka Kab.Purwakarta	SK.147/Menhut-II/2004	5/24/2004	5.00	HP	Pusdiklat, Perum Perhutani, Pemkab. Purwakarta	Peta Penunjukan	-	

Tabel 3.18 Daftar Kawasan Hutan Dengan Tujuan Khusus (KHDTK) Diklat Binaan Badan P2SDM (lanjutan)

No	Provinsi	Kabupaten	Nama KHDTK	Legalitas	Tgl. Keputusan	Luas (Ha)	Fungsi	Pengelola	Peta	Tata Batas (Ha)
11	Jawa Tengah	Blora & Ngawi	Hutan Pendidikan dan Pelatihan	SK.632/Menlhk/Setjen/PLA.0/8/2016	8/9/2016	10,901.00	HP	Universitas Gajah Mada	Peta Penetapan	-
12		Karanganyar	Hutan Pendidikan dan Pelatihan UNS	SK.177/Menlhk/Setjen/PLA.0/4/2018	4/9/2018	122.78	HPT	Universitas Sebelas Maret	Peta Penetapan	-
13	DI Yogyakarta	Gunung Kidul	Hutan Pendidikan dan Pelatihan Wanagama I	SK.493/Menlhk-Setjen/2015	10/10/2015	622.25	HP	Universitas Gajah Mada	Peta Penetapan	-
14	Jawa Timur	Malang	Hutan Pendidikan (Karang Ploso - Universitas Brawijaya)	SK.676/Menlhk-Setjen/2015	12/31/2015	514.00	HL & HP	Universitas Brawijaya	Peta Penetapan	SK 196/Menlhk/Setjen/PLA.0/1/2020 (544,74)
15		Malang	Hutan Pendidikan dan Pelatihan Universitas Muhammadiyah Malang	SK.157/Menlhk/Setjen/PLA.0/2/2019	2/20/2019	75.00	HP	Universitas Muhammadiyah Malang	Peta Penetapan	-
16	Nusa Tenggara Barat	Lombok Barat	Hutan Pendidikan dan Pelatihan Universitas Muhammadiyah Mataram	SK.405/Menlhk/Setjen/PLA.0/6/2016	6/2/2016	90.00	HL	Universitas Muhammadiyah Mataram	Peta Penetapan	-
17		Lombok Barat	Hutan Pendidikan dan Pelatihan Universitas Mataram	SK.392/Menhut-II/2004	10/18/2004	225.70	HPT	Universitas Mataram	Peta Penetapan	-
18		Sumbawa	Hutan Pendidikan dan Pelatihan Universitas Teknologi Sumbawa	SK.89/Menlhk/Setjen/PLA.0/2/2018	2/13/2018	510.00	HPT	Universitas Teknologi Sumbawa	Peta Penetapan	-
19	Nusa Tenggara Timur	Kupang	Hutan Pendidikan dan Pelatihan Kehutanan Kupang	SK.141/Menhut-II/2007	4/11/2007	1,914.00	HP	Pusdiklat Kehutanan cq. BDLHK Kupang	Peta Penetapan	SK.367/Menhut-II/2009 (2.973,20)
20		Kota Kupang & Kab. Timor Tengah Selatan	Hutan Pendidikan dan Pelatihan Mapoli dan Bu'at	SK.398/Menlhk/Setjen/PLA.0/8/2017	8/21/2017	66.00	HPK & HPT	Balai Pendidikan dan Pelatihan LHK Kupang	Peta Penetapan	-

Tabel 3.18 Daftar Kawasan Hutan Dengan Tujuan Khusus (KHDTK) Diklat Binaan Badan P2SDM (lanjutan)

No	Provinsi	Kabupaten	Nama KHDTK	Legalitas	Tgl. Keputusan	Luas (Ha)	Fungsi	Pengelola	Peta	Tata Batas (Ha)
21	Kalimantan Barat	Landak, Mempawah & Kubu Raya	Hutan Pendidikan dan Pelatihan (Universitas Tanjungpura)	SK.656/Menlhk/Setjen/PL A.0/8/2016	8/26/2016	19,622.00	HP & HPT	Universitas Tanjungpura	Peta Penetapan	-
22	Kalimantan Tengah	Kota Palangka raya	Hutan Pendidikan (Pemkot Palangka Raya)	SK.611/Menhut-II/2014	7/8/2014	4,910.00	HP	Pemda Kota Palangka Raya	Peta Penetapan	-
23	Kalimantan Selatan	Banjar	Hutan Pendidikan dan Pelatihan (Universitas Lambung Mangkurat)	SK.900/Menlhk/Setjen/PL A.0/12/2016	12/6/2016	1,617.00	Tahura	Universitas Lambung Mangkurat	Peta Penetapan	1617
24	Kalimantan Timur	Kutai Kartanegara	Hutan Pendidikan dan Pelatihan Universitas Mulawarman	SK.160/Menhut-II/2004	6/4/2004	20,271.00	Tahura	Universitas Mulawarman	Peta Penunjukan	-
			Lempake				299.00	Tahura	Universitas Mulawarman	Peta Penetapan
25		Kutai	Hutan Pendidikan dan Latihan Balai Latihan Kehutanan/SKMA Samarinda	8815/Kpts-II/2002	9/24/2002	4,310.00	TWA	BDLHK Samarinda dan SMKK Samarinda	Peta Penetapan	4,310
26	Sulawesi Tengah	Donggala	Hutan Pendidikan dan Pelatihan (Universitas Tadulako)	SK.661/Menlhk/Setjen/PL A.0/8/2016	8/26/2016	1,813.00	HPT	Universitas Tadulako	Peta Penetapan	-
27		Sigi	Hutan Pendidikan Universitas Muhammadiyah Palu	SK.260/Menhut-II/2011	5/12/2011	5,100.00	HPT	Universitas Muhammadiyah Palu	Peta Penetapan	-
28	Sulawesi Selatan	Pangkajene Kepulauan	Hutan Pendidikan dan Pelatihan Tabo-Tabo	SK.105/Menhut-II/2004 (13 Tahun 2010)	1/14/2010	500.00	HL	Pusdiklat Kehutanan	Peta Penetapan	SK.13/Menhut-II/2010 (601,26)
29		Maros	Hutan Pendidikan Universitas Hasanuddin	SK.86/Menhut-II/2005 (SK. 619 Tahun 2017)	4/4/2005	1,300.00	HL & HPT	Universitas Hasanuddin	Peta Penetapan	SK.619/Menhut-II/2017 (1.460,50)
30	Gorontalo	Gorontalo	Hutan Pendidikan Universitas Gorontalo	SK.396/Menhut-II/2004	10/18/2004	10,000.00	HL & HPT	Universitas Gorontalo	Peta Penunjukan	-
Luas Total						91,473.77				

Lulusan Karyasiswa Program Pasca Sarjana Kementerian LHK

Tahun 2015-2019

Berdasarkan Peraturan Menteri Lingkungan Hidup dan Kehutanan Nomor P.29/Menlhk/Setjen/Kum.1/4/2017, **Karyasiswa** merupakan pegawai negeri sipil yang menjalani tugas belajar dan Pendidikan lanjutan untuk memperdalam pengetahuannya. **Tugas Belajar** adalah penugasan yang diberikan oleh Menteri Lingkungan Hidup dan Kehutanan kepada PNS KLHK sebagai karyasiswa untuk melanjutkan Pendidikan Program Diploma I, Diploma II, Diploma III, Diploma IV, Strata II, Strata III atau yang setara di dalam maupun luar negeri.



Presentasi hasil studi karyasiswa KLHK program S3

“Dari Tahun 2015-2019 terdapat 621 Orang lulusan Karyasiswa yang terdiri dari 533 Orang Lulusan S2 dan 88 Orang Lulusan S3 “

Tabel 3.19 Jumlah lulusan Karyasiswa Program Pasca Sarjana Kementerian LHK Tahun 2015-2019

No	Tingkatan Studi		Jumlah Per Tahun (Orang) *														
			2015			2016			2017			2018			2019		
			L	P	Jumlah	L	P	Jumlah	L	P	Jumlah	L	P	Jumlah	L	P	Jumlah
1	2		6	7	8	9	10	11	12	13	14	15	16	17	18	19	20
1.	S - 2	- Dalam Negeri	73	26	99	69	35	104	72	36	108	47	39	86	34	28	63
2.		- Luar Negeri	10	4	14	16	7	23	14	-	14	17	5	22	1	-	-
3.	S - 3	- Dalam Negeri	8	5	13	10	5	15	15	5	20	13	7	20	9	3	12
4.		- Luar Negeri	1	1	2	0	3	3	-	2	2	1	-	1	-	-	-
Jumlah Lulusan			92	36	128	95	50	145	101	43	144	78	51	129	44	31	75

*pembiayaan dari KLHK dan sponsor lainnya

Tabel 3.20 Jumlah Lulusan Karyasiswa Kementerian LHK Program S2 dan S3 Berdasarkan Program Studi Tahun 2015-2019

No.	Program Studi	Jumlah Lulusan Per Tahun (Org)				
		2015	2016	2017	2018	2019
1	2	3	4	5	6	7
A	Program Magister/Master (S2)					
1	Administrasi	1	0	8	6	0
2	Administrasi Publik	4	7	0	0	5
3	Akuntansi	2	3	3	2	0
4	Biologi	0	0	2	1	1
5	DAS	0	2	0	0	0
6	Ekonomi	3	6	8	5	3
7	Ekonomi Lingkungan	0	0	2	0	0
8	Fitopatologi (Pertanian)	0	0	1	0	0
9	Farmasi Bahan Alam	0	0	0	1	0
10	Geografi	0	7	1	0	0
11	Hukum	7	0	1	4	6
12	Informasi Geospasial	0	0	0	1	0
13	Kehutanan	30	38	37	18	4
14	Komputer	0	0	1	0	0
15	Komunikasi	0	2	1	4	1
16	Konservasi Biodiversity	1	8	11	5	0
17	Konservasi Keanekaragaman Hayati	4	0	0	0	0
18	Kebijakan Publik	1	0	0	0	0
19	Lingkungan	20	21	19	22	15
20	Kajian Ketahanan Nasional	1	0	0	0	0

Tabel 3.20 Jumlah Lulusan Karyasiswa Kementerian LHK Program S2 dan S3 Berdasarkan Program Studi Tahun 2015-2019 (lanjutan)

No.	Program Studi	Jumlah Lulusan Per Tahun (Org)				2019
		2015	2016	2017	2018	
1	2	3	4	5	6	7
21	Manajemen	0	0	2	0	0
22	Manajemen (M. Pembangunan Daerah)	0	2	2	0	0
23	Manajemen Lingkungan	1	0	0	1	1
24	Manajemen Pendidikan	0	0	0	1	0
25	Manajemen Informasi	0	0	1	0	1
26	Manajemen Kehutanan	0	0	0	2	0
27	Pengelolaan DAS	1	0	1	0	0
28	Penyuluhan Pembangunan	1	0	3	0	1
29	Perencanaan	28	25	16	26	0
30	Pertanian	0	0	0	3	0
31	Psikologi	0	0	0	1	0
32	Pendidikan	0	1	0	0	0
33	Pengembangan Internasional	1	0	0	0	0
34	Resolusi Konflik	0	1	0	0	0
35	Silvikultur	1	2	1	4	0
36	Sosiologi	0	0	0	1	0
37	Teknologi Informasi	1	1	1	0	0
38	SDH dan Ekologi	4	0	0	0	0
39	Teknik Elektro	1	1	0	0	0

Tabel 3.20 Jumlah Lulusan Karyasiswa Kementerian LHK Program S2 dan S3 Berdasarkan Program Studi Tahun 2015-2019 (lanjutan)

No.	Program Studi	Jumlah Lulusan Per Tahun (Org)				
		2015	2016	2017	2018	2019
1	2	3	4	5	6	7
40	Manajemen dan Teknologi Lingkungan	0	0	0	0	1
41	Perencanaan wilayah dan kota	0	0	0	0	11
42	Ekonomi Pembangunan	0	0	0	0	2
43	Konservasi Hutan dan Alam	0	0	0	0	4
44	Pengelolaan SDAL	0	0	0	0	2
45	Konservasi SDH	0	0	0	0	1
46	Ekonomi Pertahanan	0	0	0	0	1
47	Sumber Daya Hutan	0	0	0	0	1
48	Kebijakan Lingkungan	0	0	0	0	1
49	Penyuluh Pembangunan	0	0	0	0	1
50	Perencanaan dan Kebijakan Publik	0	0	0	0	1
	Jumlah Magister/Master	113	127	122	108	63

Tabel 3.20 Jumlah Lulusan Karyasiswa Kementerian LHK Program S2 dan S3 Berdasarkan Program Studi Tahun 2015-2019 (lanjutan)

No.	Program Studi	Jumlah Lulusan Per Tahun (Org)				
		2015	2016	2017	2018	2019
1	2	3	4	5	6	7
B	Program Doktor					
1	Bioteknologi	0	1	1	0	0
2	Administrasi	1	0	0	0	1
3	Ekonomi	1	0	1	0	0
4	DAS	1	0	0	0	0
5	Entomologi	0	0	0	1	0
6	Ekowisata	0	1	0	0	0
7	Filsafat	1	0	0	0	0
8	Geografi	0	0	2	0	1
9	Kehutanan/Ilmue Kehutanan	6	12	15	11	4
10	Konservasi	0	2	1	4	0
11	Kelautan	0	0	0	1	0
12	Konservasi Biodiversity	1	0	0	0	0
13	Lingkungan	1	2	2	0	3
14	Manajemen Pendidikan	1	0	0	1	0
15	Penyuluhan Pendidikan	0	0	0	3	0
16	Silvikultur	1	0	1	0	0
17	Sumberdaya Hayati & Ekologi	1	0	0	0	0
18	Ilmu Pengelolaan Hutan (IPH)	0	0	0	0	2
19	Ilmu Sosial dan Politik	0	0	0	0	1
	Jumlah Doktor	15	18	22	21	12
	Jumlah Lulusan S2 dan S3	128	145	144	129	75

Tabel 3.21 Jumlah Lulusan Karyasiswa Kementerian LHK Program S2 dan S3 Berdasarkan Perguruan Tinggi Tahun 2015-2019

No.	Perguruan Tinggi	Jumlah Lulusan Per Tahun (Org)				
		2015	2016	2017	2018	2019
1	2	3	3	3	3	4
I	Dalam Negeri (DN)					
1	Institut Pertanian Bogor (IPB)	30	31	29	48	14
2	Institut Teknologi Bandung (ITB)	1	2	5	4	6
3	Universitas Andalas (UNAND)	0	4	0	0	0
4	Universitas Brawijaya (UNIBRAW)	0	0	4	5	4
5	Universitas Diponegoro (UNDIP)	5	6	4	12	6
6	Universitas Gadjah Mada (UGM)	46	52	54	13	21
7	Universitas Hasanuddin (UNHAS)	3	6	2	1	2
8	Universitas Indonesia (UI)	5	6	14	7	5
9	Universitas Padjadjaran (UNPAD)	10	5	7	5	11
10	Universitas Sebelas Maret (UNS)	8	0	3	5	2
11	Universitas Sriwijaya (UNSRI)	0	1	3	3	1
12	Universitas Samratulangi	0	0	1	0	0
13	Universitas Pendidikan Nasional Denpasar	0	0	1	0	0
14	Universitas Airlangga	0	0	1	0	0
15	Universitas Jambi	0	0	0	1	0
16	Universitas Riau	0	2	0	1	1
17	Institut Teknologi Subarabaya (ITS)	0	1	0	0	0
18	Universitas Mataram	1	1	0	0	0
19	Universitas Mulawarman (UNMUL)	1	2	0	0	1
20	Universitas Negeri Jakarta (UNJ)	1	0	0	1	0
21	Universitas Tadulako	1	0	0	0	0
22	Universitas Pertahanan	0	0	0	0	1
	Jumlah Dalam Negeri (DN)	112	119	128	106	75

Tabel 3.21 Jumlah Lulusan Karyasiswa Kementerian LHK Program S2 dan S3 Berdasarkan Perguruan Tinggi Tahun 2015-2019 (lanjutan)

No.	Perguruan Tinggi	Jumlah Lulusan Per Tahun (Org)				
		2015	2016	2017	2018	2019
II	Luar Negeri (LN)					
1	University of Adelaide	0	0	1	0	0
2	Georg-August Universitat, Gottingen, Germany	0	1	0	0	0
3	James Cook University	0	2	3	0	0
4	National University of Singapore	0	1	0	0	0
5	Seoul National University	0	1	0	2	0
6	Southern Cross University	1	1	0	0	0
7	Southern University Ausralia	0	0	0	1	0
8	The Australian National University	0	1	2	1	0
9	The Flinders University-Australia	2	2	0	1	0
10	The University of Melbourne	3	9	4	0	0
11	University of Texas At El Paso	0	1	0	4	0
12	University of Oxford, Oxford United Kingdom	0	0	1		0
13	Yeungnam University	5	5	1	3	0
14	University of South Australia	0	0	1	0	0
15	University of Western Australia	0	0	0	1	0
16	University of Seoul	0	0	1	1	0
17	Lincoln University	0	0	1	0	0
18	Oregon, State University-USA	0	0	1	0	0
19	Nortern Arizona University	0	0	0	1	0
20	Chung Cheng University	0	0	0	1	0
21	Cungbuk National University	0	0	0	1	0
22	Oregon, State University-USA	0	0	0	1	0
23	Tilburg University	0	0	0	1	0
24	Prince of Songkala University	0	0	0	2	0
25	The Ohio University-USA	0	0	0	1	0
26	University of Auckland	0	0	0	1	0
27	Ehime University	1	1	0	0	0
28	Wageningen University- Belanda	0	1	0	0	0
29	ANU	2	0	0	0	0
30	Charles Sturt University	1	0	0	0	0
31	Universitas Gortitingen	1	0	0	0	0
32	Kongju National University	0	0	0	0	0
33	King Mongkut's University	0	0	0	0	0
34	University of Maine	0	0	0	0	0
35	University of Georgia	0	0	0	0	0
	Jumlah Luar Negeri (LN)	16	26	16	23	0
	Jumlah DN & LN	128	145	144	129	75

Sekolah Menengah Kejuruan Kehutanan Negeri (SMKKN) adalah unit pelaksana teknis di bidang pendidikan menengah kejuruan formal di lingkungan Kementerian Lingkungan Hidup dan Kehutanan. SMKKN berada di **lima lokasi** yaitu Kadipaten, Pekanbaru, Samarinda, Makassar dan Manokwari.

Badan P2SDM membina lima SMK Kehutanan Negeri, secara teknis mempunyai kewajiban membina SMK Kehutanan Binaan Kemendikbud yang berjumlah 20 sekolah dengan rincian:

1. Delapan SMK Negeri yaitu SMK Negeri 1 Rupal Utara, SMK Negeri 1 Tualang Siak, smk Negeri 3 Pandeglang, SMK Negeri 1 Pagelaran Cianjur, SMK Negeri 1 Pasir Kuda Cianjur, SMK Negeri 4 Garut, SMK Negeri 1 Poco Ranaka NTT, SMK Negeri 1 Kumbe Merauke.
2. 12 SMK Kehutanan Swasta yaitu SMKK Muhammadiyah I Rangkas Bitung, SMKK Bakti Rimba Bogor, SMKK Sobat Bumi Tasik Malaya, SMKK Rimba Bahari Sumedang, SMKK Rimba Taruna Sedan, SMKK Wali Sembilan Tuban, SMK Al Falah Gresik, SMK Walisongo Mojokerto.



Tabel 3.22 Jumlah Lulusan Siswa SMKK Negeri Menurut Jenis Kelamin Tahun 2015-2019

No	Tahun	Jumlah Lulusan SMKKN (Org)												
		Pekanbaru		Kadipaten		Samarinda		Makassar		Manokwari		Jumlah		
		L	P	L	P	L	P	L	P	L	P	L	P	Jml
1	2	3	4	5	6	7	8	9	10	11	12	13	14	15
1	2015	42	14	42	16	48	13	43	16	36	11	211	70	281
2	2016	117	41	127	29	103	41	102	35	84	34	533	180	713
3	2017	72	24	76	21	60	27	71	25	36	17	315	114	429
4	2018	79	20	85	21	73	28	69	21	38	21	344	111	455
5	2019	76	25	75	19	81	28	78	19	26	19	336	110	446
JUMLAH		386	124	405	106	365	137	363	116	220	102	1739	585	2,324

WIDYAISWARA

Berdasarkan Peraturan Menteri Pendayagunaan Aparatur Negara dan Reformasi Birokrasi Republik Indonesia Nomor 22 Tahun 2014 Tentang Jabatan Fungsional Widyaiswara dan Angka Kreditnya, **Widyaiswara** adalah PNS yang diangkat sebagai pejabat fungsional dengan tugas, tanggung jawab, wewenang dan hak untuk melakukan kegiatan Dikjartif PNS, Evaluasi dan Pengembangan Diklat pada Lembaga Diklat Pemerintah.



Badan P2SDM memiliki 136 Orang widyaiswara yang tersebar di Pusat Diklat dan Balai Diklat LHK seluruh Indonesia.

Tabel. 3.23 Data Widyaiswara Berdasarkan Jenjang Jabatan

NO	Instansi	Widyaiswara Ahli Utama	Widyaiswara Ahli Madya	Widyaiswara Ahliil Muda	Widyaiswara Pertama	Calon Widyaiswara	Karyasiswa	Jumlah
1	Pusat Diklat SDM LHK	14	14	5	0	0	0	33
2	Balai Diklat LHK Bogor	4	5	3	2	0	1	15
3	Balai Diklat LHK Kadipaten	0	12	5	0	0	0	17
4	Balai Diklat LHK P. Siantar	1	6	4	1	0	0	12
5	Balai Diklat LHK Pekanbaru	0	10	3	0	1	0	14
6	Balai Diklat LHK Samarinda	1	6	5	0	5	0	17
7	Balai Diklat LHK Makasar	1	12	2	2	0	0	17
8	Balai Diklat LHK Kupang	0	7	1	1	0	2	11
	Jumlah	21	72	28	6	6	3	136

Tabel. 3.24 Widyaiswara Badan P2SDM Berdasarkan Bidang Keahlian

BIDANG	Pusat Diklat	BDLHK Bogor	BDLHK Kadipaten	BDLHK P. Siantar	BDLHK Pekanbaru	BDLHK Samarianda	BDLHK Makassar	BDLHK Kupang	Jumlah
KSDAE	9	6	3	3	2	3	7	3	36
PDAS/RLPS	6	4	6	3	2	4	5	3	33
PLANOLOGI	6	4	5	2	4	7	4	3	35
ADMINISTRASI	1			1	3				5
PHPL	6	1	5	1	2	2	1	2	20
LINGKUNGAN	5			1	1	1			8

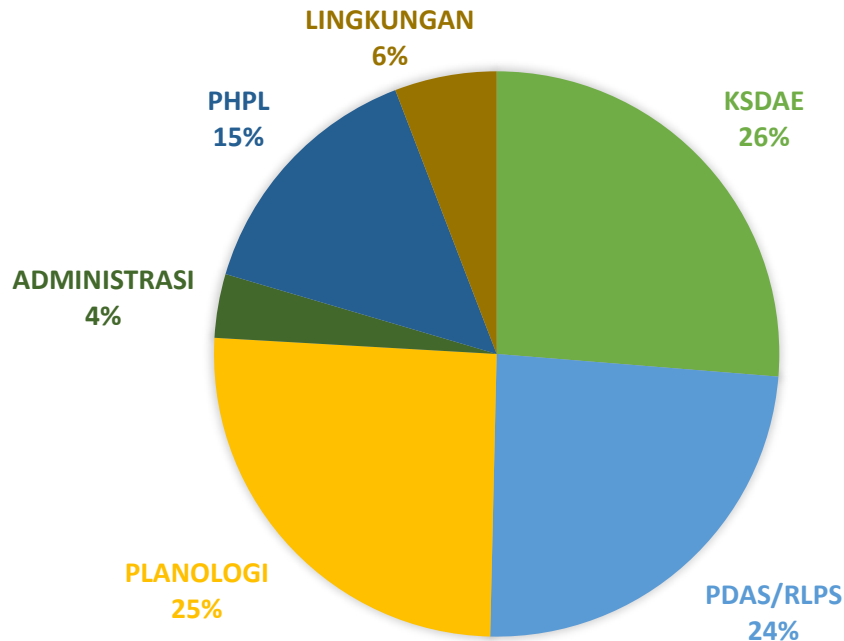

Gambar 3.4 Persentase Widyaiswara Lingkup Badan P2SDM Berdasarkan Jenjang Jabatan

Tabel 3.25 Widyaiswara di Pusat Diklat SDM LHK Berdasarkan Bidang Keahlian

NO	NAMA	NIP	PANGKAT	JABATAN
I	BIDANG KSDA			
1	Ir. Adi Susmianto, M.Sc	19571221.198203.1.002	Pembina Utama Madya IV-d	Widyaiswara Ahli Utama
2	Dra. MH. Tri Pangesti. M.,M.Si	19590921.198703.1.003	Pembina Utama IV-e	Widyaiswara Ahli Utama
3	Ir. Waldermar Hasiholan. M.Si	19601104.198103.1.003	Pembina Utama IV-e	Widyaswara Ahli Utama
4	Dr. Ir. Novianto Bambang, W. M.Si	19561118.198203.1.006	Pembina Utama Madya IV-d	Widyaiswara Ahli Utama
5	Ir. Rafles Brotestes Panjaitan, M.Sc.	19590710.198703.1.004	Pembina Utama Madya IV-d	Widyaiswara Ahli Utama
6	Ir. Agung Setyabudi, M.Sc.	19600517.198703.1.002	Pembina Utama Madya IV-d	Widyaiswara Ahli Utama
7	Ir. B.P. Setiohindrianto. MM	19620413.198703.1.001	Pembina TK.I IV-b	Widyaiswara Ahli Madya
8	Dr. Sri Harteti. S.Pi, M.Si	19740313.200112.2.002	Pembina Tk.I IV-b	Widyaiswara Ahli Madya
9	Hanna Hafiarta Nur Azizah, S.Hut	19840829.200912.2.007	Penata Muda TK. I. III-b	Widyaiswara Ahli Muda
II	BIDANG PDAS/RLPS			
1	Ir. Agus Wiyanto. M.Sc	19590530.198503.1.003	Pembina Utama Madya IV-d	Widyaiswara Ahli Utama
2	Ir. Burhanuddin J.P. MM	19551231.198203.1.068	Pembina Utama Madya IV-d	Widyaiswara Ahli Utama
3	Dr. Ir. I Nyoman Yuliarsana. Magr,Sc	19560428.198203.1.002	Pembina Utama Madya IV-d	Widyaiswara Ahli Utama
4	Dr. Erlynda Kumalajati, S.Hut.,M.Si.	19770527.200312.2.001	Penata TK.I III-d	Widyaiswara Ahli Madya
5	Dwi Rahmanendra, S.Hut	19790205.200801.1.001	Penata TK.I III-d	Widyaiswara Ahli Madya
6	Elok Budiningsih, S.Hut, M.Si	19810505.200912.2.001	Penata . III-c	Widyaiswara Ahli Muda
III	BIDANG PLANOLOGI			
1	Ir. Priyambudi Santoso. M. Sc.	19550104.198203.1.002	Pembina Utama IV-e	Widyaiswara Ahli Utama
2	Dr.Ir. Bahdarsyah. M.Pd	19620412.199203.1.005	Pembina Utama Madya IV-d	Widyaswara Ahli Utama
3	Ir. Is Mugiono, M.M.	19570726.198203.1.001	Pembina Utama Madya IV-d	Widyaiswara Ahli Utama
4	Dr. Gamin, A.Md.,S.Sos.,MP	19680809.198903 1 003	Pembina Utama Muda IV-c	Widyaiswara Ahli Madya
5	Ir. Fachmi Rasyid	19601002.199501.1.001	Pembina. IV-a	Widyaiswara Ahli Madya
6	Ani Marianah, S.Hut.,MIL	19820607.200912.2.001	Penata Muda TK. I. III-b	Widyaiswara Ahli Muda

Tabel 3.25 Widyaiswara di Pusat Diklat SDM LHK Berdasarkan Bidang Keahlian (lanjutan)

NO	NAMA	NIP	PANGKAT	JABATAN
IV	BIDANG BUK/PHPL			
1	Dr. Ir. Amir Wardhana. M.For , Sc	19570530.198303.1.002	Pembina Utama Madya IV-d	Widyaiswara Ahli Utama
2	Ir. Rahmi Astuti Rohaini	19640415.199202.2.003	Pembina TK.I IV-b	Widyaiswara Ahli Madya
3	Dr.Ir. Anna Indria Witasari. M.Sc	19670403.199203.2.004	Pembina TK.I IV-b	Widyaiswara Ahli Madya
4	Dr. Nurtjahjawilasa. S.Hut, MA. MAP	19720523.200003.1.005	Pembina. IV-a	Widyaiswara Ahli Madya
5	Esi Fajriani, S.Hut . M.Si	19890909.201502.2.002	Penata Muda TK. I. III-b	Widyaiswara Ahli Muda
6	Depi Susilawati, S.Hut. M.Sc	19850104.200801.2.001	Penata Muda TK. I. III-b	Widyaiswara Ahli Muda
V	BIDANG LINGKUNGAN HIDUP			
1	Ir. Antung Deddy R. MP	19580315.198210.1.001	Pembina Utama Madya IV-d	Widyaiswara Ahli Utama
2	Drs. Iyan Suwargana. M.Sc	19660205.199403.1.001	Pembina Utama Muda IV-c	Widyaiswara Ahli Madya
3	Drs. Yudi Suyudi .MA	19670603.199403.1.012	Pembina Utama Muda IV-c	Widyaiswara Ahli Madya
4	Dr. Meuthia A, Naim. S.Si . MA	19721122.199803.2.001	Pembina Utama Muda IV-c	Widyaiswara Ahli Madya
5	Eka Sari Nurhidayati. S.Si, M.Si	19700402.199603.2.001	Pembina IV.a	Widyaiswara Ahli Madya
VI	BIDANG ADMINISTRASI			
1	Drs. Richardus Sunaryanto. MA.	19610511.199103.1.001	Pembina Utama Muda IV-c	Widyaswara Ahli Madya

Tabel 3.26 Widyaiswara di Balai Diklat LHK Bogor Berdasarkan Bidang Keahlian

NO	NAMA	NIP	PANGKAT	JABATAN
I	BIDANG KSDA			
1	Ir. Widowatty Handisoeparjo, M.M.	19560819 198303 2 006	Pembina Utama (IV/e)	Widyaiswara Utama
2	Drs. Kusumuantono, M.Si	19590704 198703 1 003	Pembina Utama (IV/e)	Widyaiswara Utama
3	Dra. Ida Nurmayanti, M.Si	19680307 199303 2 001	Pembina Utama Madya (IV/d)	Widyaiswara Utama
4	Dr. Ir. Diah Zuhriah, M.Pd.	19671031 199503 2 001	Pembina Utama Muda (IV/c)	Widyaiswara Madya
5	Prama Gustian, S.Hut., M.Si	19740110 199803 1 001	Pembina Tingkat I (IV/b)	Widyaiswara Madya
6	Mochamad Asep Maksum S.Pi.,M.Si	19760101199903 1 004	Pembina (IV/a)	Widyaiswara Muda
II	BIDANG PDAS/RLPS			
1	Dra. Sri Isbudi Widayati	19601116 199303 2 002	Pembina Utama Muda (IV/c)	Widyaiswara Madya
2	Dr.Ir. Maisaroh, M.Pd	19671110 199303 2 003	Pembina Utama Muda (IV/c)	Widyaiswara Madya
3	Andy Risasmoko, S.Hut.,M.Si	19811007 200901 1 007	Penata (III/c)	Widyaiswara Muda
4	Abdul Kholik, S.Pi	19740325 199903 1 004	Penata (III/c)	Widyaiswara Pertama
III	BIDANG PLANOLOGI			
1	Ir. Arif Bastaman	19560903 198503 1 001	Pembina Utama Madya (IV/d)	Widyaiswara Utama
2	Slamet, S.E., M.Hum	19651110 198603 1 004	Pembina Tingkat I (IV/b)	Widyaiswara Madya
3	Ricca Rohani Hutauruk, S.Hut	19841210 200912 2 004	Penata (III/c)	Widyaiswara Pertama
4	l'annah, S.Hut.,M.Si	19781026 200312 2 007	Pembina (IV/a)	Karya Siswa S3
IV	BIDANG BUK/PHPL			
1	Dicky Iskandar Zulkarnaen, S.E.,M.M	19700228 199503 1 004	Pembina (IV/a)	Widyaiswara Muda

Tabel. 3.27 Widyaiswara Balai Diklat LHK Pematang Siantar Berdasarkan Bidang Keahlian

NO	NAMA	NIP	PANGKAT	JABATAN
I	BIDANG KSDA			
1	Bernard TF. Pangaribuan,S.Hut	19680918 199803 1 002	Pembina Utama Muda (IV/c)	Widyaiswara Madya
2	Dr. Endang Hernawan, S.Hut.,M.AP	19790917 200312 1 012	Pembina (IV/a)	Widyaiswara Muda
3	Charles HP Sihotang, S.Hut	19670825 199803 1 001	Pembina Tingkat I (IV/b)	Widyaiswara Madya
II	BIDANG PDAS/RLPS			
1	Dra. Tjatur Amperawati, M.Sc	19660720 199203 2 004	Pembina Tingkat I (IV/b)	Widyaiswara Madya
2	Fonny Selvia sumaryono, S.Hut.,M.Sc	19770906 200312 2 005	Pembina (IV/a)	Widyaiswara Madya
3	Muhammad Ganda Syahputra, S.Hut	19811123 200801 1 001	Penata (III/c)	Widyaiswara Muda
4	Ari Kusbiantoro,S.Hut.,M.Sc	19790111 200312 1 003	Pembina (IV/a)	Widyaiswara Ahli Pertama
III	BIDANG PLANOLOGI			
1	Bebas Sinuhaji, SP, M.Si	19610510 198703 1 005	Pembina Utama Muda (IV/c)	Widyaiswara Madya
2	Elza Havid, S.Hut, M.T.	19841130 200901 2 004	Penata Tingkat I (III/d)	Widyaiswara Muda
IV	BIDANG ADMINSTRASI			
1	Drs. Alabonar Sitohang,M.Si	19851015 199203 1 001	Pembina Utama Madya (IV/d)	Widyaiswara Utama
V	BIDANG BUK/PHPL			
1	Muhammad Alkaf, S.Hut , M.Si	19851122 200901 1 003	Penata Tingkat I (III/d)	Widyaiswara Muda
VI	Bidang Lingkungan			
1	Henri Manik, B.ScF.,SP.,M.Si	19640423 198803 1 003	Pembina Utama Muda (IV/c)	Widyaiswara Madya

Tabel. 3.28 Widyaiswara Balai Diklat LHK Samarinda Berdasarkan Bidang Keahlian

NO	NAMA	NIP	PANGKAT	JABATAN
I	BIDANG KSDA			
1	Sugeng Jinarto, S.Hut.,MP	19551014 198203 1 004	Pembina Utama IV/e	Widyaiswara Madya
2	David Suwito, S.Hut, M.I.L., M.Sc	19801010 200801 1 037	Penata III/c	Widyaiswara Muda
3	Nur Izzatil Hasanah, S.Hut	19881123 201402 2 004	Penata MudaTk. I III/b	Calon Widyaiswara
II	BIDANG PDAS/RLPS			
1	Ir. H. Suwignyo	19551014 198203 1 004	Pembina Utama IV/e	Widyaiswara Utama
2	Ir. Yanti Sofia, M.Si.	19670210 199203 2 001	Pembina Utama Muida IV/c	Widyaiswara Madya
3	Budi, S.Hut., M.Sc.	19781129 200801 1 007	Penata III/c	Widyaiswara Muda
4	Haqqi Annazili, S.Hut.	19900116 201402 1 001	Penata MudaTk. I III/b	Calon Widyaiswara 2
III	BIDANG PLANOLOGI			
1	Wiyanto, SE., M.Si.	19640324 198903 1 005	Pembina Tk. I / IVb	Widyaiswara Madya
2	Dr. H. Agus Setiawan, S.Hut.,MP	19740817 200003 1 004	Pembina Utama Muda/IV	Widyaiswara Madya
3	Rudiyono, S.Sos.,M.Si.	19700814 199403 1 002	Penata Tk 1, III/d	Widyaiswara Muda
4	Finalia Retno Vinanthi, S.Hut	19881215 201402 2 005	Penata MudaTk. I III/b	Calon Widyaiswara 2
5	Ginancar Saras Adhiguna, S.Hut	19900211 201402 1 005	Penata MudaTk. I III/b	Calon Widyaiswara 2
6	Dwi Rama Nugraha, S.Hut.	19900404 201402 1 002	Penata MudaTk. I III/b	Calon Widyaiswara 2
7	Mukalil, S.Hut.,M.Si	19760902 199603 1 001	Penata Tk.I III/d	Widyaiswara Madya
IV	BIDANG BUK/PHPL			
1	Tafnaldi, SP.	19611115 198803 1 003	Pembina Tk.I / IVb	Widyaiswara Madya
2	Nehemia Gurusinga, S.Hut.	19840411 200912 1 007	Penata Muda Tk.I III/b	Widyaiswara Muda
V	Bidang Lingkungan			
1	A s l i, S.Hut	19621224 198603 1 002	Pembina Tk I/ IVb	Widyaiswara Madya

Tabel. 3.29 Widyaiswara Balai Diklat LHK Kadipaten Berdasarkan Bidang Keahlian

NO	NAMA	NIP	PANGKAT	JABATAN
I	BIDANG KSDAE			
1	Dr. Ir. Ai Yuniarsih, M.Sc.	19690612 199303 2 001	Pembina Tk. I, IV/b	Widyaiswara Madya
2	Purwoko Agung Nugroho, S.Hut., M.Si.	19760903 200312 1 005	Pembina, IV/a	Widyaiswara Madya
3	Ultah Dianawati, S.Hut., M.I.L	19771217 200801 2 016	Pembina, IV/a	Widyaiswara Madya
II	BIDANG DAS/RLPS			
1	Dra. R. Didin Sudiardini	19621222 198901 2 001	Pembina Tk. I, IV/b	Widyaiswara Madya
2	Dr. Amin Fauzi, S.Hut., M.Si.	19680221 199503 1 001	Pembina Tk. I, IV/b	Widyaiswara Madya
3	Heru Budiono, S.Pd., M.Sc.	19660201 199803 1 003	Pembina Tk. I, IV/b	Widyaiswara Madya
4	Joko Susilo, S.Hut., M.Sc.	19820306 200801 1 025	Pembina, IV/a	Widyaiswara Madya
5	Urfi Izzati, S.Hut., M.Si.	19870227 200912 2 004	Penata Tk. I, III/d	Widyaiswara Muda
6	Hani Dwi Trisnaningsih, S.Hut., M.Ling.	19851015 200912 2 005	Penata, III/c	Widyaiswara Muda
III	BIDANG PLANOLOGI			
1	Ian Maryana, S.IP., M.M.	19640508 199103 1 008	Pembina Utama Muda, IV/c	Widyaiswara Madya
2	Nana Supena, S.Hut.T., M.Sc.	19680907 198903 1 004	Pembina, IV/a	Widyaiswara Madya
3	Aris Djati Dwi Iswanto, S.Hut., M.Sc.	19800404 200501 1 004	Pembina, IV/a	Widyaiswara Madya
4	Nurharyanti, S.Hut., M.I.L	19851014 200912 2 005	Penata, III/c	Widyaiswara Muda
5	Yusdhi Arwan, S.Hut., M.Si.	19830607 200912 1 003	Penata Tk. I, III/d	Widyaiswara Muda
IV	BIDANG BUK/PHPL			
1	Asep Masturin, S.Hut., M.Sc.	19790501 200501 1 008	Penata Tk. I, III/d	Widyaiswara Madya
2	Imam Safari Hidayat, S.Hut., M.M.	19780202 199703 1 002	Penata Tk. I, III/d	Widyaiswara Madya
3	Haris Prasetyo, S.Hut., M.Si.	19850220 200901 1 003	Penata Tk. I, III/d	Widyaiswara Muda

Tabel. 3.30 Widyaiswara Balai Diklat LHK Makassar Berdasarkan Bidang Keahlian

NO	NAMA	NIP	PANGKAT	JABATAN
I	BIDANG KSDA			
1	Ir. Andi Muh. Rafii, M.P	196211221989031002	Pembina Utama Muda (IV/c)	Widyaiswara Madya
2	Dr. Hendra Gunawan, S.Pd, M.P.	197005261997031002	Pembina Tingkat I (IV/b)	Widyaiswara Madya
3	Ir. Najamuddin, M.Sc	196012121987031002	Pembina Tingkat I (IV/b)	Widyaiswara Madya
4	Sudirman Sultan, S.P. M.P.	197402051999031011	Pembina Utama Muda (IV/c)	Widyaiswara Madya
5	Pemilu Arman Labahi, S.P. M.Si	197405191999031002	Pembina Utama Muda (IV/c)	Widyaiswara Madya
6	Sitti Maryam, S.Pi, M.Si	197404112001122001	Pembina (IV/a)	Widyaiswara Madya
7	Wahyuni Thamal, S.Hut , M. For Ecosyst, S.c	198112292008012011	Penata Muda Tingkat I (III/b)	Widyaiswara Pertama
II	BIDANG PDAS/RLPS			
1	Kenan Tandipuang, S.Hut. M.P	196811282000031003	Pembina (IV/a)	Widyaiswara Madya
2	Dr. Adi Riyanto, S.Pd, M.Sc	196810121995031007	Pembina Tingkat I (IV/b)	Widyaiswara Madya
3	Dr. Sujarwo, S.Pd, M.Sc	196512081995031001	Pembina Tingkat I (IV/b)	Widyaiswara Madya
4	Dra. Anriani, M.P	196612311995032004	Pembina Tingkat I (IV/b)	Widyaiswara Madya
5	I Nyoman Udiana, S.Sos	196012311982031698	Pembina Tingkat I (IV/b)	Widyaiswara Madya
III	BIDANG PLANOLOGI			
1	Ir. Iwan Setiawan, M.Pd	196202211987031001	Pembina Utama Madya (IV/d)	Widyaiswara Utama
2	M. Syahlan, S.Hut, M.P.	197607091997031002	Penata (III/c)	Widyaiswara Muda
3	Junaidin, S.Hut, M.E, M.A	198504092009121005	Penata Muda Tingkat I (III/b)	Widyaiswara Pertama
4	Yunita, S.Kom, M.Si	198106182005012004	Penata (III/c)	Widyaiswara Muda
V	BIDANG BUK/PHPL			
1	Dr. Yusuf Lilling, S.Hut, M.P.	197201192000031003	Pembina Utama Muda (IV/c)	Widyaiswara Madya

Tabel. 3.31 Widyaiswara Balai Diklat LHK Pekanbaru Berdasarkan Bidang Keahlian

NO	NAMA	NIP	PANGKAT	JABATAN
I	BIDANG KSDA			
1	Mukhammadun, S. Hut, M.Si	19710703 199803 1 003	Pembina Utama Muda (IV/c)	Widyaiswara Madya
2	Zawil Hijri, S.Hut., M.Sc	198310092002121005	Penata (III/c)	Widyaiswara Muda
II	BIDANG PDAS/RLPS			
1	Dr. Slamet Wahyudi, S. Pd., M. Si	19701025 199503 1 002	Pembina Utama Muda (IV/c)	Widyaiswara Madya
2	Ir. Herning Sri Hastuty	19641005 199103 2 003	Pembina Tk. I (IV/b)	Widyaiswara Madya
III	BIDANG PLANOLOGI			
1	Drs. Helman, M.Si	19650904 199503 1 001	Pembina Utama Muda (IV/c)	Widyaiswara Madya
2	Drs. Kusnadi	196007081989011001	Pembina (IV/a)	Widyaiswara Madya
3	Ali Hamdani, S.Hut., M.Pd	19780803 199803 1 001	Penata Tk.I (III/d)	Widyaiswara Muda
4	Dodi Putra, S.Hut, M.Si	198306072005011003	Penata Muda Tk.I (III/b)	Calon Widyaiswara
IV	BIDANG ADMINSTRASI			
1	Eliza, SH	19621205 199203 2 002	Pembina Tk. I (IV/b)	Widyaiswara Madya
2	Drs. Wibowo	19630106 199803 1 001	Pembina (IV/a)	Widyaiswara Madya
3	Refniza Yanti, S.Pd., M.Si	19710118 199503 2 001	Pembina (IV/a)	Widyaiswara Madya
V	BIDANG BUK/PHPL			
1	Novri Sisfanto, S.Hut.T.,M.Sc	197411071992121001	Pembina (IV/a)	Widyaiswara Madya
2	Maria Elisabet Saptaria Feriani, S.Hut., M.Si.	19780217 200312 2 004	Penata Tk.I (III/d)	Widyaiswara Muda
VI	Bidang Lingkungan			
1	Dr. Robin, S.Pd., M.Si	19661013 199503 1 002	Pembina Tk. I (IV/b)	Widyaiswara Madya

Tabel. 3.32 Widyaiswara Balai Diklat LHK Kupang Berdasarkan Bidang Keahlian

NO	NAMA	NIP	PANGKAT	JABATAN
I	BIDANG KSDA			
1	Loretha Sanda, S.Hut., MSc	19720802 200003 2 002	Pembina Tk.I, IV/b	Widyaiswara Madya
2	Abdul Malik Solahudin, S.Hut., MT., M.Sc	19800626 200501 1 009	Pembina, IV/a	Widyaiswara Madya
3	F.X.Desy Ari Sasongko, S.Hut	19841202 200912 1 005	Penata Muda, III/a	Widyaiswara Pertama
II	BIDANG PDAS/RLPS			
1	Gunawan Nugrahanto, S.Hut., M.Si	19760403 200212 1 002	Pembina Tk.I, IV/b	Karya Siswa S3
2	Irfaj, S.Hut., M.Sc	19770820 200312 1 001	Pembina, IV/a	Karya Siswa S3
3	Ir. Jasimon	19620430 199203 1 001	Pembina, IV/a	Widyaiswara Madya
III	BIDANG PLANOLOGI			
1	Heru Budi Santoso, S.Hut., M.Sc	19840726 200801 1 007	Pembina, IV/a	Widyaiswara Madya
2	Aprisep Ferdana Kusuma, S.Hut., M.I.L., M.Sc	19840301 200801 1 006	Pembina, IV/a	Widyaiswara Madya
3	Agus Rudi Darmawan, S.Hut., M.Si	19810822 200912 1 003	Penata, III/c	Widyaiswara Muda
IV	BIDANG ADMINSTRASI			
V	BIDANG BUK/PHPL			
1	Budy Zet Mooy, S.TP., M.Sc	19670917 199002 1 001	Pembina Utama Muda, IV/c	Widyaiswara Madya
2	Fatmawati, S.Hut., M.Si	19760326 200003 2 002	Pembina, IV/a	Widyaiswara Madya
VI	Bidang Lingkungan			

Modul Pendidikan dan Pelatihan SDM LHK

Dalam rangka menunjang kegiatan pendidikan dan pelatihan lingkup Kementerian Lingkungan Hidup dan Kehutanan, maka disusun Modul pendidikan dan pelatihan sesuai dengan bidang keahlian.



Tabel 3.33 Modul Pelatihan Menurut Bidang Keahlian Tahun 2015-2019

Jumlah Modul						
Tahun	PDAS	PHPL	KSDAE	Planologi	Administrasi	Lingkungan Hidup
2015	0	0	0	0	22	0
2016	0	0	0	0	0	81
2017	8	12a	12	8	0	0
2018	0	0	0	0	4	0
2019	37	10	30	16	5	0
Jumlah	45	22	42	24	31	81



**BAB
VI**

**Pelatihan
Masyarakat dan
Pengembangan
Generasi
Lingkungan**



Penyelenggaraan Pelatihan Masyarakat dan Pengembangan Generasi Lingkungan sesuai Undang-Undang Nomor 32 Tahun 2009 Tentang Perlindungan dan Pengelolaan Lingkungan Hidup dimaksudkan untuk mengembangkan dan meningkatkan kualitas SDM Lingkungan Hidup dan Kehutanan yang terampil, profesional, berdedikasi, jujur serta amanah dan berakhlak mulia. Penyelenggaraan pelatihan ini dilakukan oleh pemerintah, dunia usaha dan masyarakat. Pelaksanaan penyelenggaraan pelatihan masyarakat melalui kegiatan pelatihan masyarakat dan penyelenggaraan ekspos generasi lingkungan. Sedangkan pengembangan generasi lingkungan dilaksanakan dengan mewujudkan sekolah/kampus yang peduli dan berbudaya lingkungan hidup (adiwiyata) dan membentuk anggota saka kalpataru dan saka wanabakti yang peduli dan berbudaya lingkungan hidup. Harapan dari penyelenggaraan pelatihan masyarakat dan penyelenggaraan ekspos generasi lingkungan ini adalah terbentuknya masyarakat yang cinta dan peduli terhadap lingkungan sehingga dapat berperan sebagai perintis, penyelamat, pengabdian dan pembina bagi masyarakat disekitarnya agar peduli pada lingkungan dan berperan aktif dalam pelestarian alam untuk mewujudkan Indonesia yang lebih lestari. Sedangkan pengembangan generasi lingkungan bertujuan untuk mewujudkan masyarakat sekolah yang peduli dan berbudaya lingkungan. Program adiwiyata yang ditujukan kepada sekolah bertujuan untuk mewujudkan warga sekolah yang bertanggung jawab dalam upaya perlindungan dan pengelolaan lingkungan hidup melalui tata kelola sekolah yang baik untuk mendukung pembangunan berkelanjutan. Pada Buku Statistik BP2SDM Tahun 2019 ini, data yang ditampilkan terkait dengan Pelatihan Masyarakat dan Pengembangan Generasi Lingkungan adalah Penyelenggaraan Pelatihan Masyarakat Generasi Muda Lingkungan Hidup, Pelatihan Kader Lingkungan Hidup, Daftar Sekolah Penerima Penghargaan Adiwiyata Mandiri dan Nasional, serta Penyelenggaraan Pelatihan Pengenalan Saka Kalpataru dan Saka Wanabakti dan Modul Pelatihan Masyarakat dan Generasi lingkungan.



Penyelenggaraan Pelatihan Masyarakat Bidang Lingkungan Hidup dan Kehutanan

Upaya peningkatan kapasitas generasi lingkungan muda LH dilaksanakan melalui Pelatihan Perilaku Ramah Lingkungan bagi Pendidik dan Peserta Didik Tingkat Taman Kanak Kanak (TK), Sekolah Dasar, (SD), Sekolah Menengah Pertama (SMP) dan Sekolah Menengah Atas (SMA) atau sederajat. Pelatihan ini bertujuan untuk memberikan pemahaman kepada pendidik maupun peserta didik mengenai perilaku perilaku ramah lingkungan dalam rangka mendukung upaya perlindungan dan pengelolaan lingkungan hidup.



Tabel 4. 1. Jumlah Peserta Pelatihan Masyarakat Tahun 2015-2019

Jenis Kelamin	Tahun					Jumlah
	2015	2016	2017	2018	2019	
Pria	1.065	375	380	3.171	1.038	6.029
Wanita	1.197	531	174	934	324	3.160
Jumlah	2.262	906	554	4.105	1.362	9.189

Tabel 4.2. Jumlah Peserta Pelatihan Masyarakat Sesuai Bidang Pelatihan

No	Kegiatan	Capaian (orang)					Jumlah
		2015	2016	2017	2018	2019	
1	Pelatihan Masyarakat Bidang Lingkungan Hidup	2.262	845	324	910	480	4.821
2	Pelatihan Masyarakat Bidang Kehutanan	0	61	230	3.195	882	4.368

“Selama 5 (lima) tahun, Badan P2SDM telah menyelenggarakan 136 pelatihan yang terdiri dari 40 pelatihan bidang lingkungan hidup dan 96 pelatihan bidang kehutanan. Pelatihan bidang lingkungan hidup diikuti oleh 4.821 orang sedangkan Pelatihan bidang kehutanan diikuti oleh 4.368 orang.”

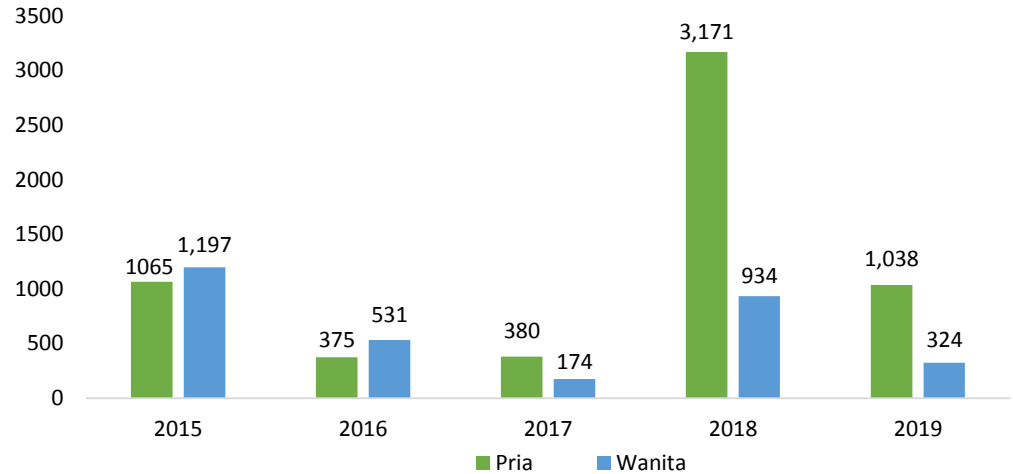

Gambar 4.1. Grafik Pelatihan Masyarakat Tahun 2015-2019

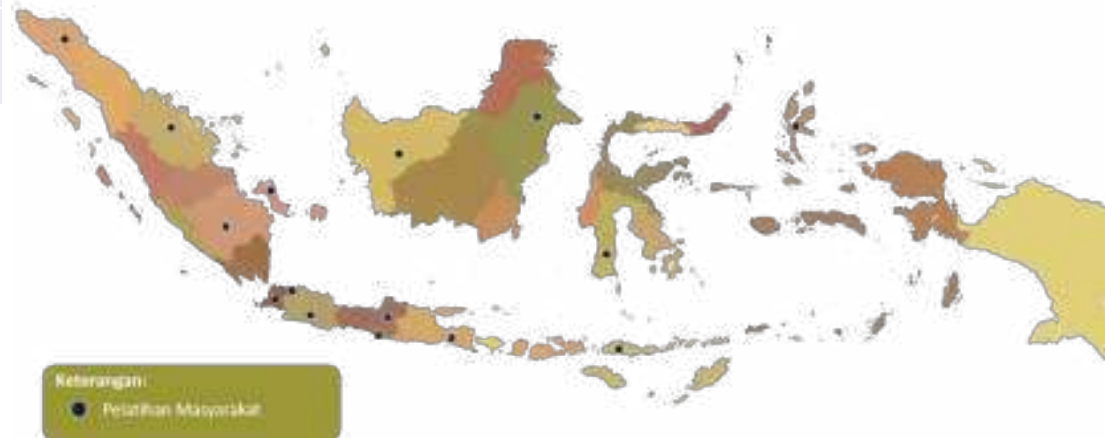

Gambar 4.2. Peta Sebaran Pelatihan Masyarakat Tahun 2015-2019

Tabel 4.3 Penyelenggaraan Pelatihan Masyarakat bidang Lingkungan Hidup dan Kehutanan Tahun 2015-2019

No	Kegiatan /Pelatihan	Tanggal Pelaksanaan	Lokasi Pelaksanaan	Nama Kelompok	Peserta		Jumlah
					L	P	
1	2	3	4	5	6	7	8
1	Pelatihan Budi Daya Lebah Madu	12 sd 13 Maret 2019	Kab. Cianjur, Jawa Barat	KTH Raksa Buana, LMDH Giri Warga Sejahtera, LMDH Wana Lestari Pokland	37	3	40
2	Pelatihan Pengelolaan Sampah	13 sd 14 Maret 2019	Kab. Cianjur, Jawa Barat	Pokmas Desa Ciherang Kec Karangtengah, Kab. Cianjur	35	5	40
3	Pelaksanaan pelatihan pengelolaan sampah	01 sd 02 April 2019	Jakarta Selatan, DKI Jakarta	Pokmas RW 07 Kelurahan Manggarai Kec. Tebet Kota Jakarta Selatan	19	21	40
4	Pelaksanaan Pembuatan Pengemasan dan Pemasaran Pupuk Bokasi	09 sd 11 April 2019	Kab. Lamongan, Jawa Timur	LMDH Sumber Makmur Tlemang Kec. Modo LMDH Wonorejo, Mojorejo, Modo KT Sumber Rejeki Prayungan KT Mulya Abdi, Pule, Modo KT Wetan Tegal, Modo KT Raharjo Guwo, Modo KT Rukun Tani, Modo KT Sinar Harapan, Modo KT Sejahtera, Modo	80	0	80
5	Pelatihan Budidaya Lebah Madu bagi anggota kelompok tani hutan	24 sd 26 Juni 2019	Kab. Garut, Jawa Barat	LMDH Sinar Harapan Kec. Cibiuk, LMDH Buana Mukti Kec. Kadungora Kab. Garut	38	2	40
6	Pelatihan penyusunan Dokumen Rencana Perhutanan Sosial	02 sd 04 Juli 2019	Kab. Bandung, Jawa Barat	LMDH Sasaka Patengan Desa Patengang Kec. Rancabali LMDH Alamendah Desa Alamendah Kec. Rancabali LMDH Lebak Muncang Desa Lebak Muncang Kec. Ciwidey Pendamping Masyarakat/ FK3I Kab. Bandung	40	0	40

Tabel 4.3 Penyelenggaraan Pelatihan Masyarakat bidang Lingkungan Hidup dan Kehutanan Tahun 2015-2019 (Lanjutan)

No	Kegiatan /Pelatihan	Tanggal Pelaksanaan	Lokasi Pelaksanaan	Nama Kelompok	Peserta		Jumlah
					L	P	
1	2	3	4	5	6	7	8
7	Pelatihan Perilaku Ramah Lingkungan bagi pendidik tingkat PAUD/TK	08 sd 10 Juli 2019	Kota Cilegon, Banten	Pendidik TK / AUD / Pengawas Kota Cilegon	4	36	40
8	Pelatihan Perilaku Ramah Lingkungan bagi peserta tingkat PAUD/TK	12 Juli 2019	Jcc. Senayan Jakarta, DKI Jakarta	5 TK di Kota Tangerang Selatan, 1 TK di Kota Depok	41	39	80
9	Pelatihan Pengelolaan Lingkungan Usaha Jasa Wisata Alam	03 sd 05 September 2019	Ds. Kurau Barat, Kecamatan Koba Kab. Bangka Tengah, Bangka Belitung	KTH Gempa 01 di Desa Kurau Barat KTH Gempita di Desa Kurau Timur KTH TAKARI di Desa Rebo Kec. Sungailiat KTH Bukit Gebang (Pokdarwis) Desa Nangka Kec. Air Gegas	34	6	40
10	Pelatihan Pemanfaatan Jasa Lingkungan Wisata Alam	24 sd 26 September 2019	Wana Wisata Kedung Cinta, Waduk Kedung Ombo, Kab. Boyolali, Jawa Tengah	LMDH Mbangun Lestari, LMDH Rimba Makmur, LMDH Suko Lestari, LMDH Sumber Rejeki, LMDH Trubus Lestari, LMDH Wono Mulyo, LMDH Wono Subur, Pendamping Swadaya Masyarakat	37	3	40
11	Pelatihan Kewirausahaan Bidang Kehutanan bagi KTH	22 sd 24 Oktober 2019	Kab. Sukabumi, Jawa Barat	(1) LMDH Tani Mekar, (2) LMDH Harapan Subur (3) LMDH Tegar (4) LMDH Jaya Abadi (5) LMDH Cijember (6) LMDH Mekar Jaya (7) LMDH Sempur (8) LMDH Rimba Mekar (9) LMDH Kramat Raya (10) LMDH Tunas Harapan (11) LMDH Setia Wangi (12) LMDH Agung Jaya (13) LMDH Giri Lestari (14) Salakopi Mandiri (15) LMDH Tani Sejati (16) LMDH Jadi Sugih (17) LMDH Harapan Maju (18) LMDH Sangkan Hurip (19) LMDH Mekar Buana (20) LMDH Rimba Makmur (21) LMDH Mahoni.	38	2	40

Tabel 4.3 Penyelenggaraan Pelatihan Masyarakat bidang Lingkungan Hidup dan Kehutanan Tahun 2015-2019 (Lanjutan)

No	Kegiatan /Pelatihan	Tanggal Pelaksanaan	Lokasi Pelaksanaan	Nama Kelompok	Peserta		Jumlah
					L	P	
1	2	3	4	5	6	7	8
12	Pelatihan Pengelolaan Masjid Ramah Lingkungan (Eco Masjid)	05 sd 07 November 2019	Masjid Istiqlal Jakarta Pusat, DKI Jakarta	DKM/ Pengurus Masjid Wilayah Jakarta	36	4	40
13	Pelatihan Polisi Cilik Lingkungan Hidup dan Kehutanan	29 sd 30 November 2019	Arboretum Manggala Wanabakti di Jakarta dan di Taman Margasatwa Ragunan, Jakarta Selatan	9 SD Kota tngerang Selatan, 11 SD Kota Tangerang (Kelas 4,5,6)	76	84	160
14	Pelatihan Pengelolaan Masjid Ramah Lingkungan (Eco Masjid)	03 sd 05 Desember 2019	Serpong, Tangerang Selatan, Banten	DKM/ Pengurus Masjid Wilayah Banten dan Jabar	40	0	40
15	Teknik Agroforestry	18 sd 20 Juni 2019	Kab. Bone, Sulawesi Selatan	KTH Tunas Baru	27	3	30
16	Penyusunan Dokumen Rencana Pengelolaan Hutan Desa (RPHD)	25 sd 27 Juni 2019	Kab. Soppeng, Sulawesi Selatan	KTH Umpungeng, Pesse, Sering, Paonge, LPHD Sipurrenue Mattabulu, Pendamping	26	4	30
17	Budidaya dan Pengelolaan Aren	10 sd 12 Juli 2019	Kab. Sinjai, Sulawesi Selatan	KT. Panghijauan Balangtokka	28	2	30
18	Pengukuran dan Pemetaan Partisipasif Areal Kerja	02 sd 04 Juli 2019	Kab. Barru, Sulawesi Selatan	16 Kelompok : LPHD PACEKKE, MEGA BUANA, MEKAR, LAGOLLA, COPPO CENRANA, PENDAMPING KTH MAREPPANG, MAREPPANG, PENDAMPING KTH LAJOANGING, PENDAMPING KTH SERO, BUKIT CINENNUNG, LAGARENO, BATU MAMMANAE, PADA IDI, LPHD LIBURENG, LPHD ALEMALOANGE, BATU MAMMANAE, LESTARI ALAM, SUKKURU MAPPOJI, LPHD LALABATA.	27	3	30

Tabel. 4.3 Penyelenggaraan Pelatihan Masyarakat bidang Lingkungan Hidup dan Kehutanan Tahun 2015-2019 (Lanjutan)

No	Kegiatan /Pelatihan	Tanggal Pelaksanaan	Lokasi Pelaksanaan	Nama Kelompok	Peserta		Jumlah
					L	P	
1	2	3	4	5	6	7	8
19	Pemandu Wisata Alam	18 sd 20 Juni 2019	Ds. Cibiru Wetan, Kec. Cileunyi, Kab. Bandung Jawa Barat	30 orang peserta berasal dari Kelompok Tani Hutan (KTH) Manglayang Lestari Desa Cibiru Wetan Kecamatan Cileunyi Kabupaten Bandung	23	7	30
20	Budidaya Jamur Tiram	18 sd 20 Juni 2019	Ds. Padasari, Kec. Cimalaka, Kab. Sumedang Jawa Barat	30 orang peserta berasal dari Lembaga Masyarakat Desa Hutan (LMDH) Tampomas Desa Padasari Kecamatan Cimalaka Kabupaten Sumedang.	20	10	30
21	Pelatihan Budidaya Lebah Madu	29 sd 31 Agustus 2019	Kota Kupang, NTT	Petani Desa Uiboa, Desa Akle, Desa Naikean, Desa Onansila	30	0	30
22	Pelatihan Budidaya dan Penanganan Jambu Mete	26 sd 28 September 2019	Kota Kupang, NTT	KTH Tunas Baru Desa Sillu KTH Nekamese Desa Ekateta KTH Paloli Tob Desa Sillu KTH Fean Bol Desa Camplong II	23	9	32
23	Pelatihan Teknik Agroforestry	08 sd 10 Oktober 2019	Kec. Segah, Kab. Berau, Kalimantan Timur	Petani Kp. Batu Rajang Kec. Segah Kab. Berau Prov. Kalimantan Timur	11	19	30
24	Pelatihan Budidaya Lebah Madu	08 sd 10 Oktober 2019	Kec. Segah, Kab. Berau, Kalimantan Timur	Petani Kp. Batu Rajang Kec. Segah Kab. Berau Prov. Kalimantan Timur	20	10	30

Tabel 4.3 Penyelenggaraan Pelatihan Masyarakat bidang Lingkungan Hidup dan Kehutanan Tahun 2015-2019 (Lanjutan)

No	Kegiatan /Pelatihan	Tanggal Pelaksanaan	Lokasi Pelaksanaan	Nama Kelompok	Peserta		Jumlah
					L	P	
1	2	3	4	5	6	7	8
25	Pelatihan Budidaya Lebah Madu	18 sd 20 Juli 2019	Hkm Batu Bapayuang Desa Latang Kec. Lubuk Tarok Kab. Sijunjung Sumatera Barat	40 orang Kelompok Tani HKM Batu Bapayuang	38	2	40
26	Pelatihan Teknik Agroforestry	18 sd 20 Juli 2019	LPHN Padang Leweh Desa Padang Laweh Kec. Koto VII Kab. Sijunjung Sumatera Barat	40 orang peserta berasal dari Kelompok Tani LPHN Padang Laweh	26	14	40
27	Pelatihan Pengukuran dan Perpetaan Partisipasif pada Areal PS	17 sd 19 Juli 2019	Ds. Mangumban Jae Kab. Tapanuli Utara Sumatera Utara	1. Kelompok Tani Martuah Nomor SK.4085/Menlhk-PSKL/PKPS/PSL.0/7/2017 tanggal 28 Juni 2017. 2. KT. Anggia Maju SK Nomor: SK.5878/Menlhk-PSKL/PKPS/PSL.0/2017 Menhut-II/ 2012 tanggal 30 Oktober 2017	40	0	40
28	Pelatihan Pengukuran dan Perpetaan Partisipasif pada Areal PS	27 sd 29 Agustus 2019	KHDTK Hutan Suligi, Kab. Rokan Hulu, Riau	KT Binaan UPT KPH Kuantan Singingi	20	10	30
29	Pelatihan Budidaya Lebah Madu	24 sd 26 Juli 2019	Kab. Merangin, Jambi	KTH Mekarsari Desa Sumber Agung	29	1	30
30	Pengelolaan dan Budidaya Aren	25 sd 27 Juni 2019	Ds. Lubuk Ramo Kab. Kuantan Singingi, Riau	30 Gapoktan Masyarakat Kab. Rokan Hulu	14	16	30

Tabel. 4.3 Penyelenggaraan Pelatihan Masyarakat bidang Lingkungan Hidup dan Kehutanan Tahun 2015-2019 (Lanjutan)

No	Kegiatan /Pelatihan	Tanggal Pelaksanaan	Lokasi Pelaksanaan	Nama Kelompok	Peserta		Jumlah
					L	P	
1	2	3	4	5	6	7	8
31	Pemandu wisata alam	29 sd 31 Agustus 2019	Ds. Terong, Kecamatan Sijuk, Kab. Belitung - Bangka Belitung	1. HKm Bukit Tebalu Simpor Laki 2. HKm Teluk Munsang 3. HKm Batu Bedil 4. HKm Seberang Bersatu 5. HKm Pemuda Nelayan Pecinta Alam Terong 6. HKm Bukit Peramun	25	5	30
32	Pemetaan dan Pengukuran Partisipatif Areal Perhutanan Sosial	10 sd 13 September 2019	Ds. Bulakan, Kecamatan Gunung Kencana, Kab. Lebak - Banten	1. Kulin KK/LMDH Mukti Jaya, 2. Kulin KK/ LMDH Wani Tani Gerlap Kulin 3. KK/KTH Bakti Guna 4. Kulin KK/LMDH Giri Mukti 5. Kulin KK/LMDH Wana Mekarsari	28	2	30
33	Budidaya Jamur Tiram	17 sd 20 September 2019	Ds. Wanagiri, Kecamatan Saketi, Kab. Pandeglang - Banten	Kulin KK/LMDH Neglasari	28	2	30
	Jumlah Tahun 2019				1,038	324	1,362
	Jumlah Tahun 2018				3,171	934	4,105
	Jumlah Tahun 2017				380	174	554
	Jumlah Tahun 2016				375	531	906
	Jumlah Tahun 2015				1,065	1,197	2,262
	Total				6,029	3,160	9,189

Penyelenggaraan Ekspos Generasi Lingkungan

Pelatihan peningkatan kapasitas kader lingkungan hidup diselenggarakan dengan tujuan agar dapat meningkatkan kepedulian generasi muda terhadap pengelolaan dan perlindungan lingkungan hidup (PPLH) secara berkelanjutan.

Kader LHK adalah seseorang yang memiliki minat dan kesediaan secara sukarela untuk berperan aktif melakukan upaya dan pengelolaan lingkungan hidup dan kehutanan dan telah mengikuti pelatihan kader lingkungan hidup dan kehutanan atau telah mengikuti gerakan aksi lingkungan hidup dan kehutanan.

“Selama 5 (lima) tahun, Badan P2SDM telah menyelenggarakan 31 pelatihan peningkatan kapasitas kader LH dengan jumlah peserta 4.871 orang serta telah menyelenggarakan 34 ekspose terkait lingkungan hidup dan kehutanan.”



Tabel 4.4 . Jumlah Peserta Pelatihan Kader Tahun 2015-2019

No	Tahun	Pria	Wanita	Jumlah
1	2015	1.933	1.351	3.284
2	2016	120	121	241
3	2017	275	329	604
4	2018	239	140	379
5	2019	184	179	363
	Σ	2.751	2.120	4.871

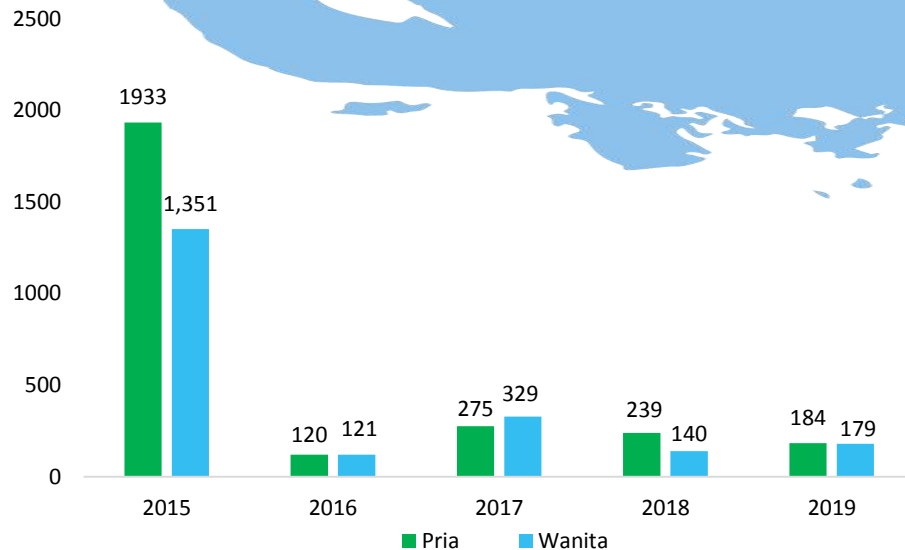

Gambar 4.3. Grafik Pelatihan Kader Tahun 2015-2019

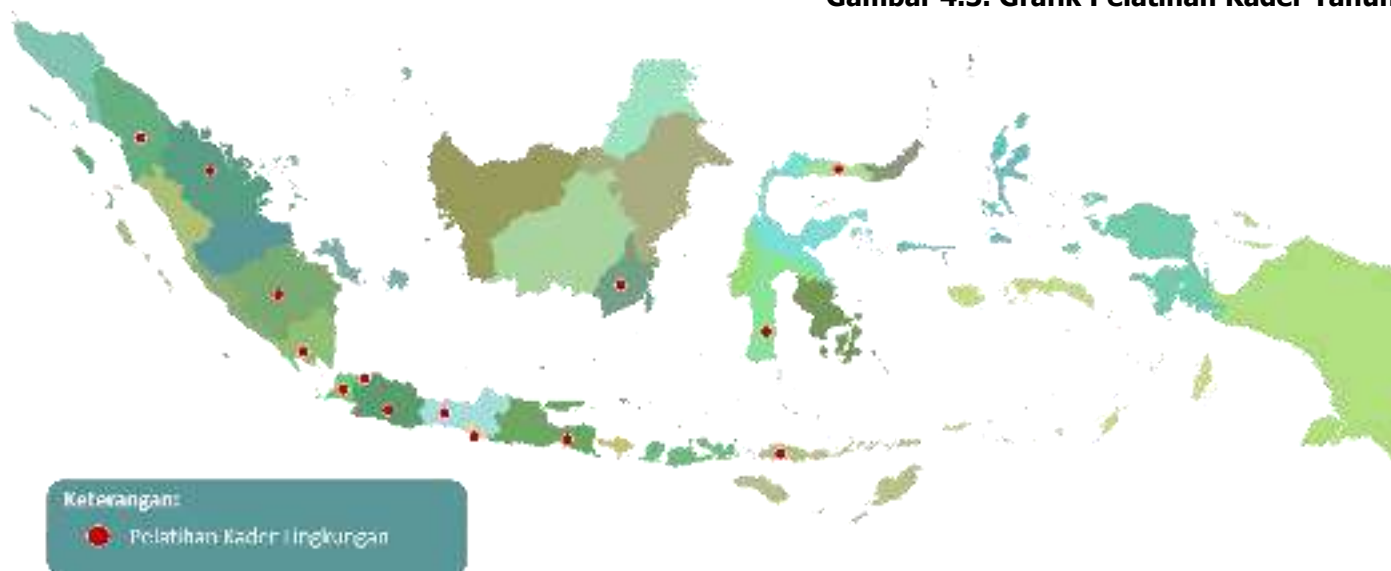

Gambar 4.4. Peta Sebaran Pelatihan Kader Tahun 2015-2019

Tabel 4.5 Penyelenggaraan Ekspos Generasi Lingkungan Tahun 2015-2019

No	Kegiatan	Waktu	Lokasi	Nama Kelompok/Komunitas	Peserta (Org)		Jumlah
					L	P	
1	2	3	4	5	6	7	8
1	Pelatihan Pengelolaan Sampah dengan 3 R Bagi IWAPI Jabodetabek	15 sd 16 April 2019	Gedung Manggala Mawabakti, Jakarta	IWAPI	0	39	39
2	Pelatihan Perlindungan dan Pengelolaan Lingkungan Hidup Bagi Kader Lingkungan di DAS	02 sd 03 Mei 2019	Gedung Manggala Mawabakti, Jakarta	Karang Taruna Jakarta Barat, Sahabat Beasiswa, Universitas IISIP Jakarta, Earthhour Bekasi, Aisyiyah Jakarta Timur, Koperasi Karyawan Hutan, PKK kec Koja, Karang Taruna Jakarta Utara, BSIP Kota Bekasi, Karang Taruna Kota Bekasi, Sekitar Kita ID, LH St. arnoldus Yassen bekasi, Universitas Sahid, Bank Sampah Bersenyum, Bersih lingkungan, Komunitas BZW, LLH Aisyiyah Jakarta Pusat, BIMC Bekasi, PKK Jakarta Pusat, Bank Sampah Tri Alam Lestari, GPL Mandala, Komunitas L & GO, Dapur Santri, Bank Sampah Indonesia (MRI), Pendidikan dan lingkungan, Earth Hour Jakarta, Pergerakan Sarinah, Pepulih, PKK Setiabudi, Lindungi Hutan, Bank Sampah Teratai, UPK Badan air, Bank Sampah Jampang, Pencipta Alam, GB Sicikal, Pengelola kantin	28	56	84
3	Pelatihan Pengelolaan Sampah bagi Kader Lingkungan	16 Mei 2019	Rest Area Cibubur	1. SDN Pekayon 18 2. SMPN 259 3. Rest Area PT. SMB 4. SMPN 103 5. SDN Cibubur 06 Pagi 6. SDN Cibubur 01 7. SDN Ciracas 06 Pagi 8. SMPN 193 Jakarta 9. SMAN 42 Jakarta	41	39	80

Tabel 4.5 Penyelenggaraan Ekspos Generasi Lingkungan Tahun 2015-2019 (lanjutan)

No	Kegiatan	Waktu	Lokasi	Nama Kelompok/Komunitas	Peserta (Org)		Jumlah
					L	P	
1	2	3	4	5	6	7	8
4	Pelatihan Perlindungan dan Pengelolaan Lingkungan Hidup (PPLH) bagi Kader Lingkungan	19 sd 21 Juni 2019	DAS Jeneberang dan DAS Saddang Makassar	Peserta berasal dari 37 komunitas seperti Peduli Gowa, Kemitraan Kehutanan Samaenre, Sekolah Sungai Jeneberang, Pramuka Peduli Sungai, LPL Karaengpuang, YPL SulSel, KPS Bulukumba, FK3I Sulawesi, Mitra TN Babul, Sobat Budaya Makassar, Gowa Law Study, Pilar Society, Laut Biru, KPA Kalpataru SulBar, Rawat Bumi PolMan, GPS-PM, Sahabat Penyu, KPA Jelajah Nusantara, Kelompok Tani Mangrove Makassar, Laskar Tabe Takalar, Forum Kec. Takalar, BKPRI Takalar, Kom. Galesong Takalar, Sobat Budaya Makassar, Anak Lontara Nusantara, CHIPIPA-X, KPS Taka'binanga Takalar, Sigap Kerlip Indonesia, Bank Sampah Tasamaka, Getasamara, Yayasan FIK KSM, MMP. Wakil Fondation, Saka Peduli Gowa, Forum Hijau Pencinta Alam, ARTSPALA Gowa, INOCOM Indonesia.	59	21	80
5	Pelatihan Perlindungan dan Pengelolaan Lingkungan Hidup Bagi Kader Lingkungan	25 sd 27 September 2019	DAS Citarum – Ciliwung – Cisadane di Ekoriparian Karawang	Ecovillage, wers, Jangkar ecovillage bekasi, Penguatan kapasitas bank sampah, Pegiat lingkungan, Bank sampah guna mandiri bina insani, Bank sampah mekar bagus, JK2LH, Mapeling, FPPL, BSP, KPLHI, Bank Sampah barokah panorama, BALHI foundation, Pksm lingkungan, Sri murti green house, Yayasan sahabat lingkungan, Ksm berkah amanah, Karang taruna, Ksm sahabat lingkungan, Pokdarwis sukamulya cilebar, Ksm bintang alam, Komunitas sahabat batujaya bersatu, Komunitas irmada rengasdengklok, Bank sampah citra kebun mas, Bank sampah latanza, Bank sampah induk karawang, Kader proklim karawang	26	14	40

Tabel 4.5 Penyelenggaraan Ekspos Generasi Lingkungan Tahun 2015-2019 (lanjutan)

No	Kegiatan	Waktu	Lokasi	Nama Kelompok/Komunitas	Peserta (Org)		Jumlah
					L	P	
1	2	3	4	5	6	7	8
6	Pelatihan Perlindungan dan Pengelolaan Lingkungan Hidup Bagi Kader Lingkungan	06 sd 08 November 2019	DAS Cisadane - Ciliwung - Citarum di Taman Nasional Gunung Gede Pangrango	Wanabakti Kota Bekasi, KP2C, Bank Darling Kp. Sawah, Bank sampah mekar bagus, Bank Sampah Sindara Berani, Bank Sampah Induk Berbasis Aparatur, BSU Tanjung, Ecovillage, Sahabat Ciliwung Depok, Bank Sampah Tangerang, Backpacker Fisabilillah, TPS 3R, OKP GANESPA, Laskar Lingkungan Muda, Kampung Ramah Lingkungan, Komunitas Ciliwung, Sahabat Sungai Srenseng Sawah	30	10	40
Jumlah Tahun 2019					184	179	363
Jumlah Tahun 2018					239	140	379
Jumlah Tahun 2017					275	329	604
Jumlah Tahun 2016					120	121	241
Jumlah Tahun 2015					1,933	1,351	3,284
Total					2,751	2,120	4,871

Adiwiyata

Adiwiyata merupakan salah satu program Kementerian Lingkungan Hidup dan Kehutanan dalam rangka mendorong terciptanya pengetahuan dan kesadaran warga sekolah dalam upaya pelestarian lingkungan hidup. Berdasarkan Peraturan Menteri Lingkungan Hidup Nomor 5 Tahun 2013 tentang Pedoman Pelaksanaan Program Adiwiyata, tujuan program adiwiyata adalah mewujudkan sekolah yang peduli dan berbudaya lingkungan hidup. Untuk mencapai tujuan program adiwiyata, terdapat empat komponen yang harus terpenuhi dan menjadi satu kesatuan utuh dalam mencapai sekolah adiwiyata. Empat komponen tersebut adalah :

- a) Kebijakan berwawasan lingkungan
- b) Pelaksanaan kurikulum berbasis lingkungan
- c) Kegiatan lingkungan berbasis partisipatif
- d) Pengelolaan sarana pendukung ramah lingkungan

Penghargaan adiwiyata diberikan secara berjenjang dari tingkat Kabupaten/Kota, tingkat nasional dan Tingkat Mandiri. **Pada Tahun 2019, telah diberikan penghargaan adiwiyata mandiri kepada 101 sekolah dan adiwiyata nasional kepada 333 sekolah dari tingkat dasar, tingkat menengah dan tingkat atas.**



Penyerahan Penghargaan Adiwiyata Oleh Presiden Republik Indonesia



Penyerahan Penghargaan Adiwiyata Oleh Menteri LHK RI



Kegiatan Pembinaan Generasi Muda Lingkungan



Lingkungan Sekolah Adiwiyata

Adiwiyata terdiri dari 4 (empat) kategori, yaitu Adiwiyata Kabupaten/Kota, Provinsi, Nasional & Mandiri. **Pada Tahun 2015 s/d 2019, Kementerian Lingkungan Hidup dan Kehutanan telah menganugerahkan Adiwiyata Mandiri dan Nasional kepada 2.715 Sekolah di seluruh Indonesia**



GERAKAN

PBLHS

“aksi kolektif secara sadar, sukarela, berjejaring dan berkelanjutan yang dilakukan oleh sekolah dalam menerapkan perilaku ramah lingkungan hidup”

KONTRIBUSI SEKOLAH ADIWIYATA DALAM PENINGKATAN KUALITAS LH



JUMLAH SEKOLAH ADIWIYATA 2015-2019



ADIWIYATA MANDIRI

537

ADIWIYATA NASIONAL

2.072

ADIWIYATA PROVINSI

850

ADIWIYATA KABUPATEN/KOTA

10.280

SEBARAN SEKOLAH ADIWIYATA 2015 - 2019



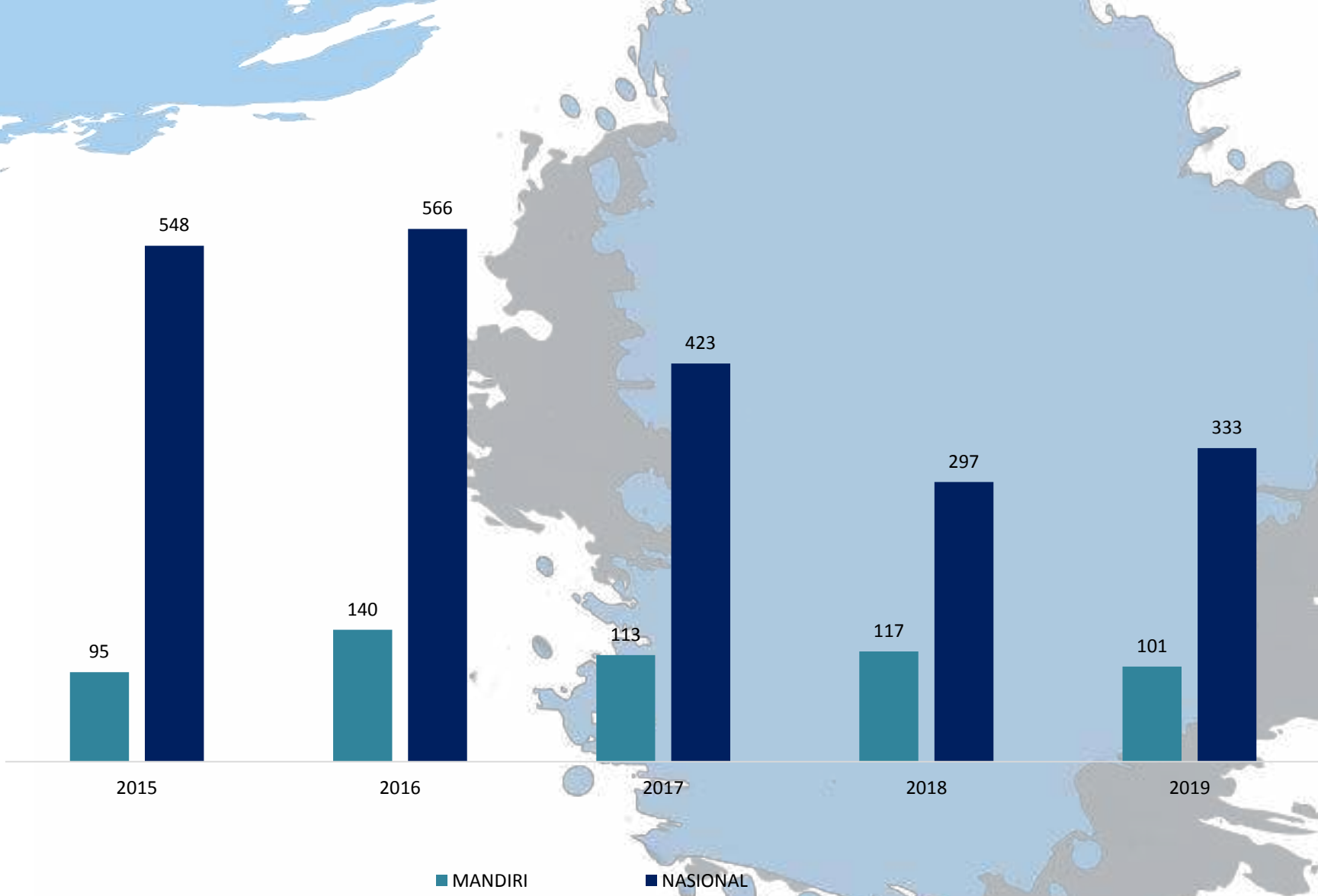

Gambar 4.5. Grafik Jumlah Sekolah Adiwiyata Tahun 2015-2019

Tabel. 4.6 Rekapitulasi Sekolah Adiwiyata Nasional dan Mandiri Tahun 2015-2019 Per Provinsi

No	Provinsi	Jumlah Sekolah Adiwiyata Tahun 2015 - 2019										Jumlah		TOTAL
		2015		2016		2017		2018		2019		2015 - 2019		
		AM	AN	AM	AN	AM	AN	AM	AN	AM	AN	AM	AN	
1	2	3	4	5	6	7	8	9	10	11	12	13	14	15
1	Aceh	0	0	0	5	0	0	1	0	0	1	1	6	7
2	Bengkulu	0	1	2	2	1	0	0	1	0	4	3	8	11
3	Jambi	1	5	1	6	0	3	1	5	2	1	5	20	25
4	Kepulauan Bangka Belitung	2	4	1	3	0	1	0	0	0	1	3	9	12
5	Kepulauan Riau	0	5	0	5	0	3	0	14	1	3	1	30	31
6	Lampung	1	8	0	7	0	0	0	0	0	3	1	18	19
7	Riau	2	36	5	33	1	24	2	21	3	6	13	120	133
8	Sumatera Barat	10	32	9	20	10	28	3	9	4	6	36	95	131
9	Sumatera Selatan	3	29	1	15	1	4	3	5	0	7	8	60	68
10	Sumatera Utara	8	35	17	20	11	24	9	7	4	46	49	132	181
11	Banten	2	12	6	16	5	15	1	13	4	14	18	70	88
12	DKI Jakarta	0	1	6	12	4	12	10	9	6	1	26	35	61
13	Jawa Barat	4	84	9	20	7	31	11	13	3	37	34	185	219
14	Jawa Tengah	3	61	7	68	6	33	7	79	15	58	38	299	337
15	Jawa Timur	28	48	27	115	25	108	29	31	39	66	148	368	516
16	D.I. Yogyakarta	1	6	1	9	1	6	1	4	3	3	7	28	35
17	Bali	3	7	6	14	4	8	2	11	4	7	19	47	66
18	Nusa Tenggara Barat	0	0	0	0	0	0	0	1	0	1	0	2	2

AM : Adiwiyata Mandiri

AN : Adiwiyata Nasional

Tabel. 4.6 Rekapitulasi Sekolah Adiwiyata Nasional dan Mandiri Tahun 2015-2019 (lanjutan)

No	Provinsi	Jumlah Sekolah Adiwiyata Tahun 2015 - 2019										Jumlah		TOTAL
		2015		2016		2017		2018		2019		2015 - 2019		
		AM	AN	AM	AN	AM	AN	AM	AN	AM	AN	AM	AN	
1	2	3	4	5	6	7	8	9	10	11	12	13	14	15
19	Nusa Tenggara Timur	0	2	0	1	0	0	0	0	0	0	0	3	3
20	Kalimantan Barat	0	1	2	5	0	4	1	0	0	1	3	11	14
21	Kalimantan Selatan	7	22	3	33	8	51	20	7	3	7	41	120	161
22	Kalimantan Tengah	1	24	4	19	1	3	0	8	5	5	11	59	70
23	Kalimantan Timur	7	21	13	32	12	16	5	12	3	27	40	108	148
24	Kalimantan Utara	0	12	2	10	2	2	0	7	0	2	4	33	37
25	Gorontalo	2	9	3	14	2	16	1	5	0	3	8	47	55
26	Sulawesi Barat	0	3	0	8	1	1	3	2	0	4	4	18	22
27	Sulawesi Selatan	7	20	10	53	6	14	0	11	2	3	25	101	126
28	Sulawesi Tengah	1	10	1	4	1	0	2	1	0	4	5	19	24
29	Sulawesi Tenggara	2	19	2	7	1	10	2	2	0	6	7	44	51
30	Sulawesi Utara	0	2	0	2	1	1	1	0	0	2	2	7	9
31	Maluku	0	5	0	2	1	2	0	0	0	0	1	9	10
32	Maluku Utara	0	11	0	0	0	2	0	1	0	2	0	16	16
33	Papua	0	12	2	6	1	0	2	0	0	1	5	19	24
34	Papua Barat	0	1	0	0	0	1	0	0	0	1	0	3	3
	Jumlah	95	548	140	566	113	423	117	279	101	333	566	2,149	2,715

AM : Adiwiyata Mandiri

AN : Adiwiyata Nasional

Adiwiyata Mandiri

Adiwiyata Mandiri merupakan penghargaan yang diberikan kepada sekolah yang telah menjadi sekolah Adiwiyata Nasional dan mempunyai 10 sekolah binaan yang memenuhi kriteria sebagai adiwiyata tingkat kabupaten/kota serta lulus seleksi berkas, penilaian serta verifikasi lapangan. Pada Tahun 2019 Adiwiyata Mandiri telah diberikan kepada 101 sekolah SD/MI, SMP/MTsN, SMA/MA/SMK di seluruh Indonesia.



Tabel 4.7 Daftar Sekolah Penerima Penghargaan Adiwiyata Mandiri Tahun 2019

No	Provinsi	Kab / Kota	Nama Sekolah
1	Bali	Kabupaten Buleleng	SMAN 1 Banjar
2	Bali	Kabupaten Jembrana	SMAN 2 Negara
3	Bali	Kota Denpasar	SDN 1 Renon
4	Bali	Kota Denpasar	SMPN 8 Denpasar
5	Banten	Kabupaten Tangerang	SMPN 1 Kelapa Dua
6	Banten	Kota Tangerang	SMPN 24 Kota Tangerang
7	Banten	Kota Tangerang Selatan	SD Islam Al-Azhar Pamulang 15
8	Banten	Kota Tangerang Selatan	SD Islam Amalina
9	DI. Yogyakarta	Kabupaten Bantul	SMAN 2 Bantul
10	DI. Yogyakarta	Kabupaten Bantul	SMKN 1 Sewon
11	DI. Yogyakarta	Kota Yogyakarta	SDN Serayu
12	DKI Jakarta	Kota Jakarta Selatan	SDN PEGADUNGAN 11 PAGI
13	DKI Jakarta	Kota Jakarta Selatan	SMPN 249 JAKBAR
14	DKI Jakarta	Kota Jakarta Selatan	SDN PONDOK LABU 13
15	DKI Jakarta	Kota Jakarta Selatan	SMKN 57 JAKSEL
16	DKI Jakarta	Kota Jakarta Timur	SDN KELAPA DUA WETAN 01
17	DKI Jakarta	Kota Jakarta Timur	SMPN 103 CIJANTUNG
18	Jambi	Kabupaten Bungo	SMPN 1 Pelepat Ilir
19	Jambi	Kota Jambi	SDN 60/IV Kota Jambi
20	Jawa Barat	Kabupaten Bogor	SMP SEKOLAH ALAM CIKEAS

No	Provinsi	Kab / Kota	Nama Sekolah
21	Jawa Barat	Kabupaten Kuningan	SMAN 1 Kadugede
22	Jawa Barat	Kota Bandung	SD Juara
23	Jawa Tengah	Kabupaten Banjarnegara	SMPN 2 Banjarnegara
24	Jawa Tengah	Kabupaten Banyumas	SMPN 1 Baturaden
25	Jawa Tengah	Kabupaten Cilacap	SMPN 3 Kesugihan
26	Jawa Tengah	Kabupaten Grobogan	SMAN 1 Toroh
27	Jawa Tengah	Kabupaten Klaten	SMAN 1 Klaten
28	Jawa Tengah	Kabupaten Kudus	SMPN 1 Jati
29	Jawa Tengah	Kabupaten Purworejo	SMAN 1 Purworejo
30	Jawa Tengah	Kabupaten Sragen	SMPN 1 Miri
31	Jawa Tengah	Kabupaten Sragen	SMPN 1 Sambirejo
32	Jawa Tengah	Kabupaten Sragen	SMPN 1 Sidoharjo
33	Jawa Tengah	Kabupaten Sragen	SMPN 1 Sragen
34	Jawa Tengah	Kabupaten Tegal	SMPN 1 Slawi
35	Jawa Tengah	Kabupaten Temanggung	SMPN 1 Jumo
36	Jawa Tengah	Kota Magelang	SMPN 1 Kota Magelang
37	Jawa Tengah	Kota Semarang	SMAN 14 Semarang
38	Jawa Timur	Kabupaten Bojonegoro	SMAN 1 SUMBEREJO
39	Jawa Timur	Kabupaten Bojonegoro	SMPN 2 BALEN
40	Jawa Timur	Kabupaten Bojonegoro	SMPN 5 BOJONEGORO

Tabel 4. 7 Daftar Sekolah Penerima Penghargaan Adiwiyata Mandiri Tahun 2019 (lanjutan)

No	Provinsi	Kab / Kota	Nama Sekolah
41	Jawa Timur	Kabupaten Gresik	MI NU ASSA'ADAH BUNGAH
42	Jawa Timur	Kabupaten Gresik	MTsN GRESIK
43	Jawa Timur	Kabupaten Gresik	SMAN 1 GRESIK
44	Jawa Timur	Kabupaten Gresik	UPT SDN 14 GRESIK
45	Jawa Timur	Kabupaten Gresik	UPT SMPN 20 GRESIK
46	Jawa Timur	Kabupaten Kediri	SMPN 1 NGASEM
47	Jawa Timur	Kabupaten Kediri	SMPN 2 GURAH
48	Jawa Timur	Kabupaten Lumajang	SMKN PASIRIAN
49	Jawa Timur	Kabupaten Malang	SMPN 1 TUMPANG
50	Jawa Timur	Kabupaten Malang	SMPN 1 WAJAK
51	Jawa Timur	Kabupaten Malang	SMPN 2 KEPANJEN
52	Jawa Timur	Kabupaten Mojokerto	SMAN 1 SOOKO
53	Jawa Timur	Kabupaten Pacitan	SDN 1 PLOSO
54	Jawa Timur	Kabupaten Pacitan	SMKN 1 NAWANGAN
55	Jawa Timur	Kabupaten Pacitan	SMPN 2 KEBONAGUNG
56	Jawa Timur	Kabupaten Pasuruan	SMPN 2 BEJI
57	Jawa Timur	Kabupaten Probolinggo	SMPN 1 DRINGU
58	Jawa Timur	Kabupaten Situbondo	SMPN 3 SITUBONDO
59	Jawa Timur	Kabupaten Sumenep	SMPN 2 SARONGGI
60	Jawa Timur	Kabupaten Tuban	SD BINA ANAK SHOLEH

No	Provinsi	Kab / Kota	Nama Sekolah
61	Jawa Timur	Kota Batu	SDN PUNTEN 01
62	Jawa Timur	Kota Blitar	SMPN 9 KOTA BLITAR
63	Jawa Timur	Kota Malang	SD INSAN AMANAH
64	Jawa Timur	Kota Malang	SDN BLIMBING 3
65	Jawa Timur	Kota Malang	SDN BUNULREJO 1
66	Jawa Timur	Kota Malang	SDN MODEL
67	Jawa Timur	Kota Malang	SDN POLEHAN 2
68	Jawa Timur	Kota Malang	SMKN 12 KOTA MALANG
69	Jawa Timur	Kota Malang	SMPN 1 KOTA MALANG
70	Jawa Timur	Kota Malang	SMPN 20 KOTA MALANG
71	Jawa Timur	Kota Malang	SMPN 21 KOTA MALANG
72	Jawa Timur	Kota Malang	SMPN 22 KOTA MALANG
73	Jawa Timur	Kota Malang	SMPN 3 KOTA MALANG
74	Jawa Timur	Kota Malang	SMPN 7 KOTA MALANG
75	Jawa Timur	Kota Surabaya	SDN TENGGILIS MEJOYO I
76	Jawa Timur	Kota Surabaya	SMPN 41 KOTA SURABAYA
77	Kalimantan Selatan	Kabupaten Banjar	MTSN 6 BANJAR (EX MTSN MODEL MARTAPURA)
78	Kalimantan Selatan	Kabupaten Banjar	SDN SUNGAI PARING 2 MARTAPURA
79	Kalimantan Selatan	Kabupaten Tapin	SMPN 1 BINUANG
80	Kalimantan Tengah	Kabupaten Kotawaringin Barat	SDN 1 Sidorejo

Tabel 4. 7 Daftar Sekolah Penerima Penghargaan Adiwiyata Mandiri Tahun 2019 (lanjutan)

No	Provinsi	Kab / Kota	Nama Sekolah
81	Kalimantan Tengah	Kabupaten Kotawaringin Barat	SMAN 3 Pangkalan Bun
82	Kalimantan Tengah	Kabupaten Kotawaringin Barat	SMPN 1 Arsel
83	Kalimantan Tengah	Kabupaten Kotawaringin Barat	SMPN 7 Arsel
84	Kalimantan Tengah	Kabupaten Kotawaringin Timur	SMAN 2 Sampit
85	Kalimantan Timur	Kota Balikpapan	SDN 005 Balikpapan Kota
86	Kalimantan Timur	Kota Balikpapan	SMAN 5 Balikpapan
87	Kalimantan Timur	Kota Balikpapan	SMP Nasional KPS Balikpapan
88	Kepulauan Riau	Kabupaten Bintan	SMAN 1 Toapaya (SMA Negeri 2 Bintan)
89	Riau	Kabupaten Pelalawan	SDS Global Andalan Pelalawan Estate
90	Riau	Kabupaten Siak	SMPN 1 Mempura Siak
91	Riau	Kabupaten Siak	SMPN 5 Kerinci Kanan Siak

No	Provinsi	Kab / Kota	Nama Sekolah
92	Sulawesi Selatan	Kabupaten Maros	SD ANGKASA 1
93	Sulawesi Selatan	Kabupaten Pangkajene Kepulauan	SMPS SEMEN TONASA 2
94	Sumatera Barat	Kabupaten Dharmasraya	SMPN 1 SITIUNG
95	Sumatera Barat	Kabupaten Pesisir Selatan	MTsN 1 PESISIR SELATAN
96	Sumatera Barat	Kota Bukittinggi	SDN 06 PULAI ANAK AIR
97	Sumatera Barat	Kota Padang	SMPN 31 PADANG
98	Sumatera Utara	Kabupaten Deli Serdang	SDN 101911 Sidodadi Kec. Pagar Merbau
99	Sumatera Utara	Kabupaten Deli Serdang	SDN 104186 Tanjung Selamat
100	Sumatera Utara	Kabupaten Deli Serdang	SDN 105352 Pasar Miring Kec. Pagar Merbau
101	Sumatera Utara	Kabupaten Deli Serdang	SMPN 1 Tanjung Morawa Kec. Tanjung Morawa

Adiwiyata Nasional

Adiwiyata Nasional merupakan penghargaan yang diberikan kepada sekolah yang sudah mendapatkan Adiwiyata tingkat Kabupaten atau Kota serta lulus seleksi berkas, penilaian serta verifikasi lapangan.

Pada Tahun 2019 adiwiyata madiri telah diberikan kepada 333 sekolah SD/MI, SMP/MTsN, SMA/MA/SMK di seluruh Indonesia.



Tabel 4.8 Daftar Sekolah Penerima Penghargaan Adiwiyata Nasional Tahun 2019

No	Provinsi	Kab / Kota	Nama Sekolah
1	Aceh	Kab. Aceh Tamiang	SMK 2 KARANG BARU
2	Bali	Kab. Badung	SMPN 1 Mengwi
3	Bali	Kab. Bangli	SMA Gurukula Bangli
4	Bali	Kab. Bangli	SMP N 1 Bangli
5	Bali	Kab. Karangasem	SMP N 3 Amlapura
6	Bali	Kota Denpasar	SD N 7 Dauh Puri
7	Bali	Kota Denpasar	SMP PGRI 2 Denpasar
8	Bali	Kota Denpasar	SMP Widya Sakti
9	Banten	Kab. Serang	SDN 1 Cikande
10	Banten	Kab. Tangerang	SMPN 2 Curug
11	Banten	Kab. Tangerang	SMPN 2 Solear
12	Banten	Kota Cilegon	SD YPWKS 2
13	Banten	Kota Tangerang	SDN Doyong 1
14	Banten	Kota Tangerang	SDN Gebang Raya 3
15	Banten	Kota Tangerang	SDN Gembor 2
16	Banten	Kota Tangerang	SDN Gembor 4
17	Banten	Kota Tangerang	SDN Jati 5
18	Banten	Kota Tangerang	SDN Karang Tengah 14
19	Banten	Kota Tangerang	SDN Keroncong Mas Permai
20	Banten	Kota Tangerang	SDN Tangerang 12

No	Provinsi	Kab / Kota	Nama Sekolah
21	Banten	Kota Tangerang	SDN Tangerang 9
22	Banten	Kota Tangerang Selatan	SMAN 12 Kota Tangsel
23	Bengkulu	Kota Bengkulu	SDN 02 AIR MANJUNTO
24	Bengkulu	Kota Bengkulu	SDN 06 Mukomuko
25	Bengkulu	Kota Bengkulu	SDN 07 Kota Bengkulu
26	Bengkulu	Kota Bengkulu	SMAN 03 Mukomuko
27	DI. Yogyakarta	Kab. Bantul	SD Bakalan
28	DI. Yogyakarta	Kab. Gunungkidul	SDN Rejosari III
29	DI. Yogyakarta	Kab. Sleman	SD Islam Al-Azhar 31
30	DKI Jakarta	Kota Jakarta Barat	SDN SUKABUMI SELATAN 07 PAGI
31	Gorontalo	Kab. Gorontalo Utara	SDN 9 KWANDANG
32	Gorontalo	Kota Gorontalo	SDN 19 DUNGINGI
33	Gorontalo	Kota Gorontalo	SDN 43 HULONTHALANGI
34	Jambi	Kab. Sungai Penuh	SMAN 1 Sungai Penuh
35	Jawa Barat	Kab. Bandung	SD Lab School UPI
36	Jawa Barat	Kab. Bandung	SMPN 2 Banjaran
37	Jawa Barat	Kab. Bekasi	SMP Plus Al Amin
38	Jawa Barat	Kab. Bogor	SDN KARANG ASEM TIMUR 02
39	Jawa Barat	Kab. Bogor	SDS IT AS-SALAAM
40	Jawa Barat	Kab. Ciamis	MI Handapherang

Tabel 4.8 Daftar Sekolah Penerima Penghargaan Adiwiyata Nasional Tahun 2019 (lanjutan)

No	Provinsi	Kab / Kota	Nama Sekolah
41	Jawa Barat	Kab. Ciamis	MIN 10 Ciamis
42	Jawa Barat	Kab. Ciamis	MTsN 13 Ciamis
43	Jawa Barat	Kab. Ciamis	SDN 2 Kertasari
44	Jawa Barat	Kab. Ciamis	SDN 8 Panjalu
45	Jawa Barat	Kab. Ciamis	SMPN 1 Ciamis
46	Jawa Barat	Kab. Cirebon	SDN 4 Kenanga
47	Jawa Barat	Kab. Cirebon	SMPN 1 Dukupuntang
48	Jawa Barat	Kab. Garut	SMPN 2 Cikajang
49	Jawa Barat	Kab. Indramayu	SMPN 1 Balongan
50	Jawa Barat	Kab. Indramayu	SMPN 1 Sindang
51	Jawa Barat	Kab. Karawang	SMPN 3 Tirtajaya
52	Jawa Barat	Kab. Subang	SMK PGRI Subang
53	Jawa Barat	Kota Bandung	SD ARRAFI
54	Jawa Barat	Kota Bandung	SMA KARTIKA XIX-1
55	Jawa Barat	Kota Banjar	SMKN 1 BANJAR
56	Jawa Barat	Kota Banjar	SMPN 5 BANJAR
57	Jawa Barat	Kota Banjar	SMPN 8 BANJAR
58	Jawa Barat	Kota Bekasi	SMA Nasional 1
59	Jawa Barat	Kota Cimahi	SMAN 5
60	Jawa Barat	Kota Cimahi	SMP N 8 CIMAHI

No	Provinsi	Kab / Kota	Nama Sekolah
61	Jawa Barat	Kota Depok	SDIT Darul Abidin
62	Jawa Barat	Kota Depok	SDN Kemiri Muka 3
63	Jawa Barat	Kota Depok	SMA N 8 Depok
64	Jawa Barat	Kota Depok	SMP Lazuardi Global Islamic School
65	Jawa Barat	Kota Depok	SMP N 9 Depok
66	Jawa Barat	Kota Depok	SMPIT Darul Abidin
67	Jawa Barat	Kota Sukabumi	SDN BAROS KENCANA CBM
68	Jawa Barat	Kota Sukabumi	SDN CIANDAM
69	Jawa Barat	Kota Tasikmalaya	SDN Mancogeh
70	Jawa Barat	Kota Tasikmalaya	SMAN 6 Tasikmalaya
71	Jawa Barat	Kota Tasikmalaya	SMPN 13 Tasikmalaya
72	Jawa Tengah	Kab. Batang	SDN Kenconorejo 01
73	Jawa Tengah	Kab. Batang	SDN Simbangjati
74	Jawa Tengah	Kab. Blora	SMPN 1 Todanan
75	Jawa Tengah	Kab. Brebes	SDN 02 Brebes
76	Jawa Tengah	Kab. Brebes	SMAN 1 Bantarkawung
77	Jawa Tengah	Kab. Brebes	SMPN 1 Jatibarang
78	Jawa Tengah	Kab. Brebes	SMPN 5 Brebes
79	Jawa Tengah	Kab. Cilacap	SMAN 1 Maos
80	Jawa Tengah	Kab. Cilacap	SMP Al-Irsyad Cilacap

Tabel 4.8 Daftar Sekolah Penerima Penghargaan Adiwiyata Nasional Tahun 2019 (lanjutan)

No	Provinsi	Kab / Kota	Nama Sekolah
81	Jawa Tengah	Kab. Cilacap	SMP Pemda 2 Kesugihan
82	Jawa Tengah	Kab. Cilacap	SMPN 1 Cilacap
83	Jawa Tengah	Kab. Cilacap	SMPN 1 Jeruklegi
84	Jawa Tengah	Kab. Cilacap	SMPN 1 Maos
85	Jawa Tengah	Kab. Cilacap	SMPN 2 Cilacap
86	Jawa Tengah	Kab. Cilacap	SMPN 8 Cilacap
87	Jawa Tengah	Kab. Grobogan	SDN 2 Tegowanu Wetan
88	Jawa Tengah	Kab. Grobogan	SMAN 1 Geyer
89	Jawa Tengah	Kab. Grobogan	SMAN 1 Purwodadi
90	Jawa Tengah	Kab. Grobogan	SMPN 1 Grobogan
91	Jawa Tengah	Kab. Grobogan	SMPN 1 Purwodadi
92	Jawa Tengah	Kab. Grobogan	SMPN 7 Purwodadi
93	Jawa Tengah	Kab. Jepara	SDN 3 Tubanan
94	Jawa Tengah	Kab. Karanganyar	MTsN Karanganyar
95	Jawa Tengah	Kab. Karanganyar	SDN 1 Gerdu
96	Jawa Tengah	Kab. Karanganyar	SDN 1 Gondangmanis
97	Jawa Tengah	Kab. Karanganyar	SDN 1 Karang
98	Jawa Tengah	Kab. Karanganyar	SDN 2 Gedong
99	Jawa Tengah	Kab. Karanganyar	SDN 2 Sewurejo
100	Jawa Tengah	Kab. Karanganyar	SDN 2 Tohkuning

No	Provinsi	Kab / Kota	Nama Sekolah
101	Jawa Tengah	Kab. Klaten	SMAN 3 Klaten
102	Jawa Tengah	Kab. Klaten	SMKN 2 Klaten
103	Jawa Tengah	Kab. Kudus	SMPN 4 Kudus
104	Jawa Tengah	Kab. Magelang	SD Islam Terpadu Alam Al-Hikmah Secang
105	Jawa Tengah	Kab. Magelang	SDN Muntilan 3
106	Jawa Tengah	Kab. Magelang	SMPN 1 Tempuran
107	Jawa Tengah	Kab. Pekalongan	SMPN 2 Kajen
108	Jawa Tengah	Kab. Purbalingga	SMPN 1 Kemangkon
109	Jawa Tengah	Kab. Purbalingga	SMPN 2 Karangreja
110	Jawa Tengah	Kab. Purworejo	SMAN 5 Purworejo
111	Jawa Tengah	Kab. Sragen	SDN Girimargo 1 Miri
112	Jawa Tengah	Kab. Sragen	SMAN 1 Sragen
113	Jawa Tengah	Kab. Sragen	SMPN 1 Masaran
114	Jawa Tengah	Kab. Sragen	SMPN 2 Gemolong
115	Jawa Tengah	Kab. Sragen	SMPN 4 Sragen
116	Jawa Tengah	Kab. Sukoharjo	SD Tarakanita Solo Baru Grogol
117	Jawa Tengah	Kab. Sukoharjo	SMPN 1 Sukoharjo
118	Jawa Tengah	Kab. Sukoharjo	SMPN 3 Sukoharjo
119	Jawa Tengah	Kab. Tegal	SMAN 1 Slawi
120	Jawa Tengah	Kab. Temanggung	SDN 1 Gondangwayang

Tabel 4.8 Daftar Sekolah Penerima Penghargaan Adiwiyata Nasional Tahun 2019 (lanjutan)

No	Provinsi	Kab / Kota	Nama Sekolah
101	Jawa Tengah	Kab. Klaten	SMAN 3 Klaten
102	Jawa Tengah	Kab. Klaten	SMKN 2 Klaten
103	Jawa Tengah	Kab. Kudus	SMPN 4 Kudus
104	Jawa Tengah	Kab. Magelang	SD Islam Terpadu Alam Al-Hikmah Secang
105	Jawa Tengah	Kab. Magelang	SDN Muntilan 3
106	Jawa Tengah	Kab. Magelang	SMPN 1 Tempuran
107	Jawa Tengah	Kab. Pekalongan	SMPN 2 Kajen
108	Jawa Tengah	Kab. Purbalingga	SMPN 1 Kemangkon
109	Jawa Tengah	Kab. Purbalingga	SMPN 2 Karangreja
110	Jawa Tengah	Kab. Purworejo	SMAN 5 Purworejo
111	Jawa Tengah	Kab. Sragen	SDN Girimargo 1 Miri
112	Jawa Tengah	Kab. Sragen	SMAN 1 Sragen
113	Jawa Tengah	Kab. Sragen	SMPN 1 Masaran
114	Jawa Tengah	Kab. Sragen	SMPN 2 Gemolong
115	Jawa Tengah	Kab. Sragen	SMPN 4 Sragen
116	Jawa Tengah	Kab. Sukoharjo	SD Tarakanita Solo Baru Grogol
117	Jawa Tengah	Kab. Sukoharjo	SMPN 1 Sukoharjo
118	Jawa Tengah	Kab. Sukoharjo	SMPN 3 Sukoharjo
119	Jawa Tengah	Kab. Tegal	SMAN 1 Slawi
120	Jawa Tengah	Kab. Temanggung	SDN 1 Gondangwayang

No	Provinsi	Kab / Kota	Nama Sekolah
121	Jawa Tengah	Kab. Temanggung	SMAN 1 Parakan
122	Jawa Tengah	Kab. Wonogiri	SMAN 1 Slogohimo
123	Jawa Tengah	Kab. Wonogiri	SMPN 1 Jatipurno
124	Jawa Tengah	Kab. Wonogiri	SMPN 1 Manyaran
125	Jawa Tengah	Kab. Wonogiri	SMPN 3 Jatisrono
126	Jawa Tengah	Kota Magelang	SD Katolik Santa Maria
127	Jawa Tengah	Kota Pekalongan	SMPN 6 Kota Pekalongan
128	Jawa Tengah	Kota Surakarta	SMKN 3 Surakarta
129	Jawa Tengah	Kota Surakarta	SMPN 11 Surakarta
130	Jawa Timur	Kab. Banyuwangi	MTsN 1 BANYUWANGI
131	Jawa Timur	Kab. Banyuwangi	SDN 1 PAKIS
132	Jawa Timur	Kab. Bojonegoro	SMAN 1 KEDUNGADEM
133	Jawa Timur	Kab. Bojonegoro	SMPN 1 KALITIDU
134	Jawa Timur	Kab. Bojonegoro	SMPN 1 SUMBEREJO
135	Jawa Timur	Kab. Bojonegoro	SMPN 3 BOJONEGORO
136	Jawa Timur	Kab. Gresik	UPT SDN 30 (SDN 4 RANDUAGUNG)
137	Jawa Timur	Kab. Gresik	UPT SMPN 13 GRESIK (SMPN 1 UJUNG PANGKAH)
138	Jawa Timur	Kab. Gresik	UPT SMPN 2 GRESIK
139	Jawa Timur	Kab. Jember	SMPN 1 KENCONG
140	Jawa Timur	Kab. Jombang	SMPN 1 MOJOWARNO

Tabel 4.8 Daftar Sekolah Penerima Penghargaan Adiwiyata Nasional Tahun 2019 (lanjutan)

No	Provinsi	Kab / Kota	Nama Sekolah
141	Jawa Timur	Kab. Kediri	MTS N 7 KEDIRI
142	Jawa Timur	Kab. Lamongan	SMKN 2 LAMONGAN
143	Jawa Timur	Kab. Lamongan	SMPN 4 LAMONGAN
144	Jawa Timur	Kab. Lumajang	SMPN 1 KUNIR
145	Jawa Timur	Kab. Madiun	SDN MEJAYAN 01
146	Jawa Timur	Kab. Madiun	SMPN 4 MEJAYAN
147	Jawa Timur	Kab. Nganjuk	SMAN 1 GONDANG
148	Jawa Timur	Kab. Ngawi	SDN MARGOMULYO 1
149	Jawa Timur	Kab. Ngawi	SMAN 1 JOGOROGO
150	Jawa Timur	Kab. Pasuruan	SDN Gambiran 1 Prigen
151	Jawa Timur	Kab. Pasuruan	SMKN 1 Gempol
152	Jawa Timur	Kab. Pasuruan	SMKN 1 Prigen
153	Jawa Timur	Kab. Pasuruan	SMPN 1 Beji
154	Jawa Timur	Kab. Pasuruan	SMPN 1 Nguling
155	Jawa Timur	Kab. Pasuruan	SMPN 1 Purwodadi
156	Jawa Timur	Kab. Pasuruan	SMPN 1 Purwosari
157	Jawa Timur	Kab. Pasuruan	SMPN 1 Rejoso
158	Jawa Timur	Kab. Pasuruan	SMPN 1 Wonorejo
159	Jawa Timur	Kab. Pasuruan	SMPN 2 Grati
160	Jawa Timur	Kab. Ponorogo	MTsN 6 PONOROGO (MTsN SAMPUNG)

No	Provinsi	Kab / Kota	Nama Sekolah
161	Jawa Timur	Kab. Probolinggo	SDN Temenggungan
162	Jawa Timur	Kab. Probolinggo	SMPN 1 Leces
163	Jawa Timur	Kab. Probolinggo	SMPN 1 Maron
164	Jawa Timur	Kab. Sumenep	MA AL-AMIEN 1 PRAGAAN
165	Jawa Timur	Kab. Tuban	SDN KUTOREJO 1
166	Jawa Timur	Kab. Tuban	SDN RONGGOMULYO 1
167	Jawa Timur	Kab. Tuban	SMAN 1 RENDEL
168	Jawa Timur	Kab. Tuban	SMKN SINGGAHAN
169	Jawa Timur	Kab. Tuban	SMPN 1 SOKO
170	Jawa Timur	Kota Batu	SDN MOJOREJO 01
171	Jawa Timur	Kota Batu	SDN NGAGLIK 01
172	Jawa Timur	Kota Kediri	SMPN 2 KEDIRI
173	Jawa Timur	Kota Madiun	SDN 02 PANGONGANGAN
174	Jawa Timur	Kota Malang	SD UNGGULAN AL-YA'LU
175	Jawa Timur	Kota Malang	SDN BARENG 3
176	Jawa Timur	Kota Malang	SDN BLIMBING 1
177	Jawa Timur	Kota Malang	SMAN 3 Kota Malang
178	Jawa Timur	Kota Malang	SMKN 8 Kota Malang
179	Jawa Timur	Kota Malang	SMPN 13 Kota Malang
180	Jawa Timur	Kota Malang	SMPN 19 Kota Malang

Tabel 4.8 Daftar Sekolah Penerima Penghargaan Adiwiyata Nasional Tahun 2019 (lanjutan)

No	Provinsi	Kab / Kota	Nama Sekolah
181	Jawa Timur	Kota Malang	SMPN 6 Kota Malang
182	Jawa Timur	Kota Pasuruan	SDN TEMBOKREJO 1
183	Jawa Timur	Kota Pasuruan	SMPN 7 KOTA PASURUAN
184	Jawa Timur	Kota Probolinggo	SMPN 3 KOTA PROBOLINGGO
185	Jawa Timur	Kota Surabaya	SD AL IRSYAD SURABAYA
186	Jawa Timur	Kota Surabaya	SDN BENOWO I
187	Jawa Timur	Kota Surabaya	SDN BIBIS 113
188	Jawa Timur	Kota Surabaya	SDN BUBUTAN IV
189	Jawa Timur	Kota Surabaya	SDN JAMBANGAN I
190	Jawa Timur	Kota Surabaya	SDN MADE I
191	Jawa Timur	Kota Surabaya	SMPN 19 KOTA SURABAYA
192	Jawa Timur	Kota Surabaya	SMPN 30 KOTA SURABAYA
193	Jawa Timur	Kota Surabaya	SMPN 37 KOTA SURABAYA
194	Jawa Timur	Kota Surabaya	SMPN 38 KOTA SURABAYA
195	Jawa Timur	Kota Surabaya	SMPN 5 KOTA SURABAYA
196	Kalimantan Barat	Kota Pontianak	SDN 71 Pontianak Barat
197	Kalimantan Selatan	Kab. Banjar	SDN BINCAU 2 MARTAPURA
198	Kalimantan Selatan	Kab. Hulu Sungai Selatan	MIN 11 HULU SUNGAI SELATAN (EX. MIN HABIRAU)
199	Kalimantan Selatan	Kab. Tanah Laut	SMAN 1 KINTAP
200	Kalimantan Selatan	Kab. Tapin	MIN 7 TAPIN

No	Provinsi	Kab / Kota	Nama Sekolah
201	Kalimantan Selatan	Kota Banjarbaru	SMPN 5 BANJARBARU
202	Kalimantan Selatan	Kota Banjarmasin	SDN SN KEBUN BUNGA 4
203	Kalimantan Selatan	Kota Banjarmasin	SMPN 11 BANJARMASIN
204	Kalimantan Tengah	Kab. Kotawaringin Barat	SDN 2 Sidorejo
205	Kalimantan Tengah	Kab. Kotawaringin Barat	SDN 8 Mendawai
206	Kalimantan Tengah	Kab. Kotawaringin Barat	SMP Pesona Astra
207	Kalimantan Tengah	Kab. Kotawaringin Barat	SMPN 2 Pangkalan Lada
208	Kalimantan Tengah	Kab. Seruyan	SMP 04 Best Agro Internasional
209	Kalimantan Timur	Kab. Kutai Kartanegara	SDN 007 Muara Jawa
210	Kalimantan Timur	Kota Balikpapan	SD Kartika V-4 Balikpapan Kota
211	Kalimantan Timur	Kota Balikpapan	SD Katolik Yos Sudarso Balikpapan Barat
212	Kalimantan Timur	Kota Balikpapan	SDIT Balikpapan Islamic School
213	Kalimantan Timur	Kota Balikpapan	SDIT Luqman Al Hakim Balikpapan
214	Kalimantan Timur	Kota Balikpapan	SDK Santa Theresia
215	Kalimantan Timur	Kota Balikpapan	SDN 002 Balikpapan Kota
216	Kalimantan Timur	Kota Balikpapan	SDN 002 Balikpapan Tengah
217	Kalimantan Timur	Kota Balikpapan	SDN 006 Balikpapan Barat
218	Kalimantan Timur	Kota Balikpapan	SDN 007 Balikpapan Selatan
219	Kalimantan Timur	Kota Balikpapan	SDN 007 Balikpapan Utara
220	Kalimantan Timur	Kota Balikpapan	SDN 009 Balikpapan Selatan

Tabel 4.8 Daftar Sekolah Penerima Penghargaan Adiwiyata Nasional Tahun 2019 (lanjutan)

No	Provinsi	Kab / Kota	Nama Sekolah
221	Kalimantan Timur	Kota Balikpapan	SDN 011 Balikpapan Kota
222	Kalimantan Timur	Kota Balikpapan	SDN 013 Balikpapan Tengah
223	Kalimantan Timur	Kota Balikpapan	SDN 015 Balikpapan Kota
224	Kalimantan Timur	Kota Balikpapan	SDN 016 Balikpapan Barat
225	Kalimantan Timur	Kota Balikpapan	SDN 019 Balikpapan Timur
226	Kalimantan Timur	Kota Balikpapan	SDN 020 Balikpapan Barat
227	Kalimantan Timur	Kota Balikpapan	SDN 020 Balikpapan Timur
228	Kalimantan Timur	Kota Balikpapan	SDN 027 Balikpapan Tengah
229	Kalimantan Timur	Kota Balikpapan	SDN 033 Balikpapan Utara
230	Kalimantan Timur	Kota Balikpapan	SMPK Santo Mikail Balikpapan
231	Kalimantan Timur	Kota Balikpapan	SMPN 4 Balikpapan
232	Kalimantan Timur	Kota Samarinda	MAN 1 Samarinda
233	Kalimantan Timur	Kota Samarinda	MAN 2 Samarinda
234	Kalimantan Timur	Kota Samarinda	SDN 005 Samarinda Seberang
235	Kalimantan Timur	Kota Samarinda	SMAN 9 Samarinda
236	Kalimantan Utara	Kab. Nunukan	SDN 007 Nunukan
237	Kalimantan Utara	Kota Tarakan	SMAN 1 Tarakan
238	Bangka Belitung	Kab. Belitung	SMP N 2 TANJUNG PANDAN
239	Kepulauan Riau	Kab. Kepulauan Anambas	SMP N 1 Palmatak
240	Kepulauan Riau	Kab. Lingga	SD N 005 Singkep Pesisir

No	Provinsi	Kab / Kota	Nama Sekolah
241	Kepulauan Riau	Kota Tanjungpinang	SD N 001 Tanjungpinang Barat
242	Lampung	Kab. Lampung Selatan	SDN TRIHARJO
243	Lampung	Kab. Pringsewu	SMPN 2 ADILUWIH
244	Lampung	Kota Metro	SMAN 1 METRO
245	Maluku Utara	Kab. Halmahera Utara	MIN 2 SOAKONORA
246	Maluku Utara	Kota Tidore Kepulauan	SDN MAITARA
247	Nusa Tenggara Barat	Kab. Lombok Barat	SMPN 1 Labuapi
248	Papua	Kota Jayapura	SMPN 3 Jayapura
249	Papua Barat	Kab. Manokwari	SMPN 2 Manokwari
250	Riau	Kab. Indragiri Hilir	SMKN 1 Tembilahan
251	Riau	Kab. Kampar	SMAN 1 Tapung Hilir
252	Riau	Kab. Rokan Hilir	SDS Bina Siswa
253	Riau	Kab. Rokan Hilir	SDS Rumbia
254	Riau	Kab. Rokan Hilir	SDS Rumbia 2
255	Riau	Kota Pekanbaru	SDN 66 Pekanbaru
256	Sulawesi Barat	Kab. Polewali Mandar	SDN 001 Polewali
257	Sulawesi Barat	Kab. Polewali Mandar	SMAN 2 Polewali Mandar
258	Sulawesi Barat	Kab. Polewali Mandar	SMP N Anreapi
259	Sulawesi Barat	Kab. Polewali Mandar	SMPN 1 WONOMULYO
260	Sulawesi Selatan	Kab. Enrekang	SDN 53 MALALIN

Tabel 4.8 Daftar Sekolah Penerima Penghargaan Adiwiyata Nasional Tahun 2019 (lanjutan)

No	Provinsi	Kab / Kota	Nama Sekolah
261	Sulawesi Selatan	Kab. Maros	SDN 103 INPRES HASANUDDIN
262	Sulawesi Selatan	Kab. Sidenreng Rappang	SD N 5 TANRUTEDONG
263	Sulawesi Tengah	Kab. Sigi	SMAN 3 Sigi
264	Sulawesi Tengah	Kota Palu	MAN 1 Palu
265	Sulawesi Tengah	Kota Palu	MIN 1 Palu
266	Sulawesi Tengah	Kota Palu	MTSN 4 Palu
267	Sulawesi Tenggara	Kota Kendari	MTsN 1 Kendari
268	Sulawesi Tenggara	Kota Kendari	MTsN 2 Kendari
269	Sulawesi Tenggara	Kota Kendari	SMAN 10 Kendari
270	Sulawesi Tenggara	Kota Kendari	SMAN 5 Kendari
271	Sulawesi Tenggara	Kota Kendari	SMPN 19 Kendari
272	Sulawesi Tenggara	Kota Kendari	SMPN 2 Kendari
273	Sulawesi Utara	Kab. Kepulauan Talaud	SMPN 1 LIRUNG
274	Sulawesi Utara	Kota Kotamobagu	SDN 1 Motoboi Kecil
275	Sumatera Barat	Kab. Agam	SDN 07 SITAPUNG
276	Sumatera Barat	Kab. Pesisir Selatan	SDN 21 LIMAU SUNDAI
277	Sumatera Barat	Kab. Pesisir Selatan	SMAN 3 PAINAN
278	Sumatera Barat	Kab. Sijunjung	SDN 10 MUARO BODI
279	Sumatera Barat	Kota Bukittinggi	SMAN 1 BUKITTINGGI
280	Sumatera Barat	Kota Bukittinggi	SMPN 3 BUKITTINGGI

No	Provinsi	Kab / Kota	Nama Sekolah
281	Sumatera Selatan	Kab. Banyuasin	SMK PP N SEMBAWA
282	Sumatera Selatan	Kab. Lahat	MTsN 3 LAHAT
283	Sumatera Selatan	Kab. Muara Enim	SMA N 2 Muara Enim
284	Sumatera Selatan	Kab. Musi Rawas	SMA N TERAWAS
285	Sumatera Selatan	Kab. Musi Rawas	SMP N CECAR
286	Sumatera Selatan	Kab. Ogan Komering Ulu Selatan	SMP N 1 BUAY PEMACA
287	Sumatera Selatan	Kota Prabumulih	SMP N 5 Prabumulih
288	Sumatera Utara	Kab. Asahan	MIN 4 Asahan
289	Sumatera Utara	Kab. Asahan	MTS An-Nuur Sengon Sari
290	Sumatera Utara	Kab. Deli Serdang	MTsN 2 Deli Serdang
291	Sumatera Utara	Kab. Deli Serdang	SD Islam Terpadu NU Kec. Tanjung Morawa
292	Sumatera Utara	Kab. Deli Serdang	SD N 101738 Diski Kec. Sunggal
293	Sumatera Utara	Kab. Deli Serdang	SD N 101791 Patumbak Ke. Patumbak
294	Sumatera Utara	Kab. Deli Serdang	SD N 101793 Patumbak Kec. Patumbak
295	Sumatera Utara	Kab. Deli Serdang	SD N 101868 Desa Sena Kec. Batang Kuis
296	Sumatera Utara	Kab. Deli Serdang	SD N 101877 Tanjung Morawa Kec. Tanjung Morawa
297	Sumatera Utara	Kab. Deli Serdang	SD N 101896 Kiri Hulu Kec. Tanjung Morawa
298	Sumatera Utara	Kab. Deli Serdang	SD N 101903 Bakaran Batu Kec. Lubuk Pakam
299	Sumatera Utara	Kab. Deli Serdang	SD N 101905 Pasar Melintang Kec. Lubuk Pakam
300	Sumatera Utara	Kab. Deli Serdang	SD N 101919 Kuala Namu Kec. Beringin

Tabel 4.8 Daftar Sekolah Penerima Penghargaan Adiwiyata Nasional Tahun 2019 (lanjutan)

No	Provinsi	Kab / Kota	Nama Sekolah
301	Sumatera Utara	Kab. Deli Serdang	SD N 101921 Beringin Kec. Beringin
302	Sumatera Utara	Kab. Deli Serdang	SD N 101922 Beringin Kec. Beringin
303	Sumatera Utara	Kab. Deli Serdang	SD N 101991 Bangun Purba Kec. Bangun Purba
304	Sumatera Utara	Kab. Deli Serdang	SD N 104188 Medan Krio Kec. Sunggal
305	Sumatera Utara	Kab. Deli Serdang	SD N 104246 Jati Baru Kec. Pagar Merbau
306	Sumatera Utara	Kab. Deli Serdang	SD N 104247 Tanjung Mulia Kec. Pagar Merbau
307	Sumatera Utara	Kab. Deli Serdang	SD N 104251 Karang Anyar Kec. Beringin
308	Sumatera Utara	Kab. Deli Serdang	SD N 106181 Sukamandi Hilir Kec. Pagar Merbau
309	Sumatera Utara	Kab. Deli Serdang	SD N 106185 Tanjung Garbus Kec. Pagar Merbau
310	Sumatera Utara	Kab. Deli Serdang	SD N 106828 Sumberejo Kec. Pagar Merbau
311	Sumatera Utara	Kab. Deli Serdang	SD N 107417 Sei Meriah Kec. Tanjung Morawa
312	Sumatera Utara	Kab. Deli Serdang	SDN 101736 Medan Krio Kec. Sunggal
313	Sumatera Utara	Kab. Deli Serdang	SDN 104230 Tanjung Sari Kec. Batang Kuis
314	Sumatera Utara	Kab. Deli Serdang	SDN 104241 Syahmad Kec. Lubuk Pakam
315	Sumatera Utara	Kab. Deli Serdang	SDN 105288 Sei Rotan
316	Sumatera Utara	Kab. Deli Serdang	SDN 105323 Bakaran Batu Batang Kuis
317	Sumatera Utara	Kab. Deli Serdang	SMA Unggulan CT Foundation Kec. Labuhan Deli

No	Provinsi	Kab / Kota	Nama Sekolah
318	Sumatera Utara	Kab. Karo	SD N 040447 Kabanjahe
319	Sumatera Utara	Kab. Karo	SMP N 1 Berastagi
320	Sumatera Utara	Kab. Karo	SMP N 1 Merek
321	Sumatera Utara	Kab. Labuhan Batu Selatan	SMA Widiya Dharma PT. Asam Jawa
322	Sumatera Utara	Kab. Labuhan Batu Selatan	SMP Widiya Dharma PT. Asam Jawa
323	Sumatera Utara	Kab. Labuhan Batu Utara	MAN Labuhan Batu Utara
324	Sumatera Utara	Kab. Langkat	SD N 058107 Kec. Stabat
325	Sumatera Utara	Kab. Tapanuli Selatan	MTS Swasta Unggulan Terpadu Darul Mursyid
326	Sumatera Utara	Kab. Tapanuli Selatan	SMP N 1 Marancar Kec. Marancar
327	Sumatera Utara	Kab. Tapanuli Tengah	SMP N 1 Badiri
328	Sumatera Utara	Kab. Toba Samosir	SD Swasta Bonapasogit Sejahtera
329	Sumatera Utara	Kota Medan	SD Swasta IT Siti Hajar Kec. Medan Tuntungan
330	Sumatera Utara	Kota Medan	SD Swasta Nurcahaya Kec. Medan Selayang
331	Sumatera Utara	Kota Sibolga	SD N 081232 Sibolga
332	Sumatera Utara	Kota Tanjung Balai	SMK N 1 Kota Tanjung Balai
333	Sumatera Utara	Kota Tebing Tinggi	SD N 164319 Kec. Bajenis

Pelatihan Saka Kalpataru dan Saka Wanabakti

Pembentukan Saka Kalpataru dan Saka Wanabakti bertujuan memberikan wadah pendidikan dan pembinaan bagi Pramuka Penegak dan Pramuka Pendega untuk menyalurkan minat, mengembangkan bakat, kemampuan dan pengalaman dalam bidang pengetahuan dan teknologi serta ketrampilan khususnya berkaitan dengan substansi Perlindungan dan Pengelolaan Lingkungan Hidup (PPLH) yang menjadi bekal penghidupannya untuk mengabdikan pada masyarakat, bangsa dan negara. **Satuan Karya (Saka) Kalpataru** adalah saka lingkungan yang merupakan satuan karya pramuka tempat meningkatkan pengetahuan, pengalaman, ketrampilan dan kecakapan, dan kepemimpinan Pramuka Penegak dan Pendega serta sebagai wadah untuk menanamkan kepedulian dan rasa tanggung jawab dalam mengelola, menjaga dan mempertahankan serta melestarikan lingkungan untuk keberlanjutan generasi sekarang dan mendatang. Saka Kalpataru dibentuk melalui Surat Keputusan Musyawarah Nasional Gerakan Pramuka nomor 13/Munas/2013 tanggal 5 Desember 2013. **Saka Wanabakti** merupakan salah satu Satuan Karya Pramuka sebagai wadah pendidikan di bidang lingkungan hidup dan kehutanan bagi anggota Pramuka agar dapat membantu, membina dan mengembangkan kegiatan pelestarian sumber daya alam dan lingkungan hidup, sebagai baktinya terhadap pembangunan masyarakat bangsa dan negara. Pembentukan Saka Wanabakti ditetapkan dengan Keputusan Kwartir Nasional Gerakan Pramuka No.134 Tahun 1983, tanggal 10 Desember 1983.



“Selama 5 (lima) tahun, Badan P2SDM telah dilaksanakan sebanyak 30 pelatihan Saka Kalpataru yang diikuti oleh 7.385 orang dan 13 Pelatihan Saka Wanabakti yang diikuti oleh 1.184 orang.”

Tabel 4.9 Jumlah Peserta Pelatihan Saka Kalpataru dan Saka Wanabakti Tahun 2015-2019

No	Tahun	Kalpataru		Jumlah	Wanabakti		Jumlah	Total
		Putra	Putri		Putra	Putri		
1	2015	1.783	2.068	3.851	0	0	0	3.851
2	2016	1.059	992	2.051	0	0	0	2.051
3	2017	360	363	723	301	204	505	1.228
4	2018	170	153	323	172	159	331	654
5	2019	250	187	437	216	132	348	785
	Σ	3.622	3.763	7.385	689	495	1.184	8.569

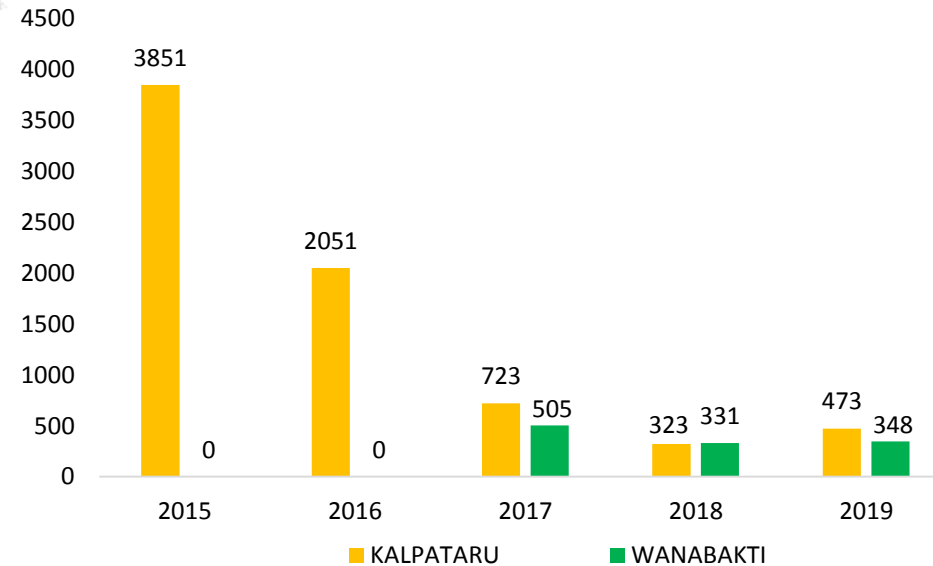

Gambar 4.6 Grafik Jumlah Pelatihan Saka Tahun 2015-2019

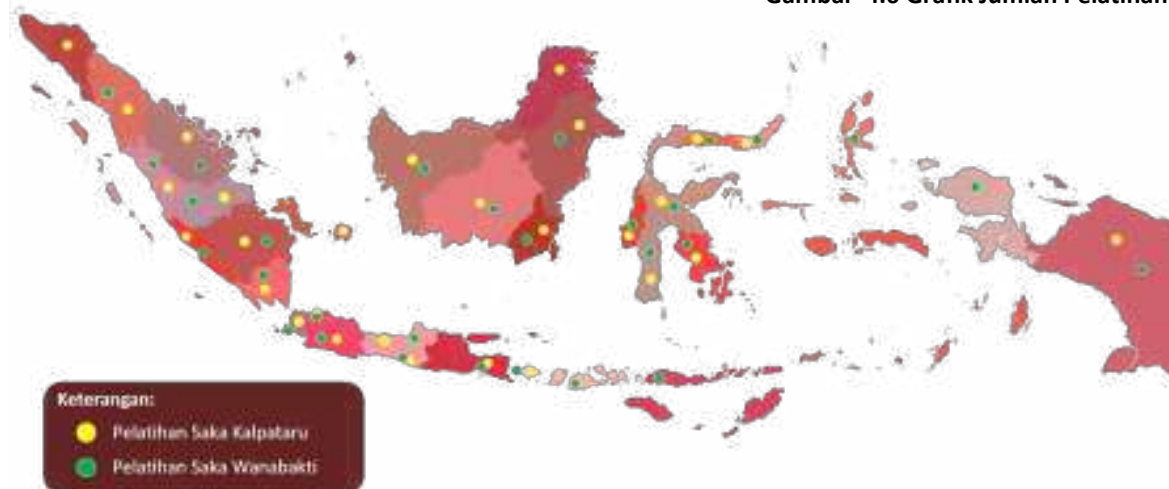

Gambar 4.7 Peta Sebaran Pengembangan Generasi Lingkungan – Saka Tahun 2015-2019

Tabel 4.10 Pelatihan Saka Kalpataru dan Saka Wanabakti Tahun 2015-2019

No	Kegiatan/Pelatihan	Tanggal Pelaksanaan	Lokasi Pelaksanaan	Peserta		Jumlah
				Putra	Putri	
1	2	3	4	5	6	7
1	Pelatihan Instruktur Saka Kalpataru dan Saka Wanabakti	02 sd 04 Mei 2019	Puslatmas & PGL Tangerang Selatan - Banten	70	22	92
2	Pelatihan Instruktur Saka Kalpataru dan Saka Wanabakti	24 sd 26 Juni 2019	BDLHK Pekanbaru - Riau	44	27	71
3	Pelatihan Instruktur Saka Kalpataru dan Saka Wanabakti	13 sd 15 Agustus 2019	BDLHK Samarinda - Kalimantan Timur	48	20	68
4	Pelatihan Instruktur Saka Kalpataru dan Saka Wanabakti	08 sd 10 Oktober 2019	BDLHK Makassar - Sulawesi Selatan	44	15	59
5	Pelatihan Pertikawan Nasional (Perkemahan Bakti Saka Kalpataru dan Wanabakti)	18 sd 25 November 2019	Bumi Perkemahan Cibubur, Jakarta Timur (Main Camp) dan Puslatmas & PGL, Tangerang Selatan (Sub Camp)	260	235	495
Jumlah Tahun 2019				466	319	785
Jumlah Tahun 2018				342	312	654
Jumlah Tahun 2017				661	567	1,228
Jumlah Tahun 2016				1,059	992	2,051
Jumlah Tahun 2015				1,783	2,068	3,851
Total				4,311	4,258	8,569

Modul Pelatihan Masyarakat dan Pengembangan Generasi Lingkungan

Modul pelatihan adalah serangkaian panduan yang memenuhi standar atau ukuran tertentu dan dipakai untuk kegiatan belajar mengajar. Modul pelatihan harus dapat dipelajari oleh peserta pelatihan dengan bantuan yang minimal dari Narasumber. **Selama 5 tahun Badan P2SDM telah membuat 31 Modul Pelatihan.**

Tabel 4.11 Rekapitulasi Modul Pelatihan Masyarakat dan PGL Tahun 2015-2019

No	Tahun	Jumlah Modul
1	Jumlah Tahun 2015	9
2	Jumlah Tahun 2016	8
3	Jumlah Tahun 2017	4
4	Jumlah Tahun 2018	10
5	Jumlah Tahun 2019	-
	Jumlah Tahun	31



Tabel 4. 12 Modul Pelatihan Masyarakat dan Generasi Lingkungan Tahun 2015-2019

No	Modul / Materi	Pelatihan	Terbit	Bidang
1	2	3	4	5
1	Materi Pelatihan Perilaku Ramah Lingkungan bagi Tenaga Pendidik Taman Kanak-Kanak (TK) Menuju Sekolah Berbudaya Lingkungan	Pelatihan Prilaku Ramah Lingkungan bagi Tenaga Pendidik	Oktober 2015	Penyelenggaraan Pelatihan Masyarakat
2	Materi Pelatihan Perilaku Ramah Lingkungan bagi Tenaga Pendidik Sekolah Dasar (SD)	Pelatihan Prilaku Ramah Lingkungan bagi Tenaga Pendidik	Oktober 2015	Penyelenggaraan Pelatihan Masyarakat
3	Materi Pelatihan Perilaku Ramah Lingkungan bagi Pendidik Sekolah Menengah Pertama (SMP)	Pelatihan Prilaku Ramah Lingkungan bagi Tenaga Pendidik	Oktober 2015	Penyelenggaraan Pelatihan Masyarakat
4	Materi Pelatihan Perilaku Ramah Lingkungan Hidup untuk Pendidik Sekolah Menengah Atas (SMA)	Pelatihan Prilaku Ramah Lingkungan bagi Tenaga Pendidik	November 2015	Penyelenggaraan Pelatihan Masyarakat
5	Materi Konservasi Keanekaragaman Hayati	Pelatihan Kader Lingkungan Hidup	Desember 2015	Penyelenggaraan Ekspos Generasi Lingkungan
6	Materi Konservasi Tanah dan Air	Pelatihan Kader Lingkungan Hidup	Desember 2015	Penyelenggaraan Ekspos Generasi Lingkungan
7	Materi Penanganan Lahan Kritis	Pelatihan Kader Lingkungan Hidup	Desember 2015	Penyelenggaraan Ekspos Generasi Lingkungan
8	Materi Pengendalian Pencemaran Air Limbah Rumah Tangga	Pelatihan Kader Lingkungan Hidup	Desember 2015	Penyelenggaraan Ekspos Generasi Lingkungan
9	Materi Pengelolaan Sampah Rumah Tangga	Pelatihan Kader Lingkungan Hidup	Desember 2015	Penyelenggaraan Ekspos Generasi Lingkungan
10	Modul Pengendalian Pencemaran Udara Pemukiman	Pelatihan Perlindungan dan Pengelolaan Lingkungan Hidup bagi Kader LHK di DAS bagian Tengah	Desember 2016	Penyelenggaraan Ekspos Generasi Lingkungan
11	Modul Menjadi Kader Lingkungan Hidup dan Kehutanan	Pelatihan Perlindungan dan Pengelolaan Lingkungan Hidup bagi Kader LHK di DAS bagian Tengah	Desember 2016	Penyelenggaraan Ekspos Generasi Lingkungan
12	Modul Kebijakan Pengendalian Pencemaran Lingkungan Hidup	Pelatihan Perlindungan dan Pengelolaan Lingkungan Hidup bagi Kader LHK di DAS bagian Tengah	Desember 2016	Penyelenggaraan Ekspos Generasi Lingkungan
13	Modul Permasalahan Lingkungan Lokal, Nasional dan Global	Pelatihan Saka Kalpataru	Desember 2016	Pengembangan Generasi Lingkungan
14	Modul Pengantar Saka Kalpataru	Pelatihan Saka Kalpataru	Desember 2016	Pengembangan Generasi Lingkungan
15	Modul Krida 3R (Reduce, Reuse, Recycle)	Pelatihan Saka Kalpataru	Desember 2016	Pengembangan Generasi Lingkungan

Tabel. 4.12 Modul Pelatihan Masyarakat dan Generasi Lingkungan Tahun 2015-2019 (lanjutan)

No	Modul / Materi	Pelatihan	Terbit	Bidang
1	2	3	4	5
16	Modul Krida Perubahan Iklim (PI)	Pelatihan Saka Kalpataru	Desember 2016	Pengembangan Generasi Lingkungan
17	Modul Krida Konservasi Keaneekaragaman Hayati (Kehati)	Pelatihan Saka Kalpataru	Desember 2016	Pengembangan Generasi Lingkungan
18	Modul Konservasi Energi	Pelatihan Perlindungan dan Pengelolaan Lingkungan Hidup bagi Calon Kader Lingkungan Hidup dan Kehutanan di Daerah Aliran Sungai Bagian Tengah	November 2017	Penyelenggaraan Ekspos Generasi Lingkungan
19	Modul Pengendalian Kerusakan Pesisir dan Laut	Pelatihan Perlindungan dan Pengelolaan Lingkungan Hidup bagi Calon Kader Lingkungan Hidup dan Kehutanan di Daerah Aliran Sungai Bagian Hilir	November 2017	Penyelenggaraan Ekspos Generasi Lingkungan
20	Modul Pengendalian Kencemaran Pesisir dan Laut	Pelatihan Perlindungan dan Pengelolaan Lingkungan Hidup bagi Calon Kader Lingkungan Hidup dan Kehutanan di Daerah Aliran Sungai Bagian Hilir	November 2017	Penyelenggaraan Ekspos Generasi Lingkungan
21	Modul Peran Sosial Masyarakat dalam Pengelolaan Lingkungan Hidup di DAS	Pelatihan Perlindungan dan Pengelolaan Lingkungan Hidup bagi Calon Kader Lingkungan Hidup dan Kehutanan di Daerah Aliran Sungai	November 2017	Penyelenggaraan Ekspos Generasi Lingkungan
22	Modul Kebijakan Pengelolaan Sampah di Kawasan Pelestarian Alam (KPA)	Pelatihan Pengelolaan Sampah dengan 3R bagi Kader Lingkungan di Kawasan Pelestarian Alam	November 2018	Penyelenggaraan Ekspos Generasi Lingkungan
23	Modul Konservasi Fungsi Sumber Daya Alam dan Ekosistem di Kawasan Pelestarian Alam (KPA)	Pelatihan Pengelolaan Sampah dengan 3R bagi Kader Lingkungan di Kawasan Pelestarian Alam	November 2018	Penyelenggaraan Ekspos Generasi Lingkungan
24	Modul Pengelolaan Sampah dengan 3R di Kawasan Pelestarian Alam (KPA)	Pelatihan Pengelolaan Sampah dengan 3R bagi Kader Lingkungan di Kawasan Pelestarian Alam	November 2018	Penyelenggaraan Ekspos Generasi Lingkungan
25	Modul Pengelolaan Sampah Rumah Tangga	Pelatihan Pengelolaan Sampah dengan 3R bagi Kader Lingkungan di Kawasan Pelestarian Alam	November 2018	Penyelenggaraan Ekspos Generasi Lingkungan
26	Modul Potensi dan Permasalahan Kebijakan Kehutanan Secara Lestari	Pelatihan Saka Wanabakti	Juli 2018	Pengembangan Generasi Lingkungan
27	Modul Pengantar Saka Wanabakti	Pelatihan Saka Wanabakti	Juli 2018	Pengembangan Generasi Lingkungan
28	Modul Krida Tatawana	Pelatihan Saka Wanabakti	Juli 2018	Pengembangan Generasi Lingkungan
29	Modul Krida Gunawana	Pelatihan Saka Wanabakti	Juli 2018	Pengembangan Generasi Lingkungan
30	Modul Krida Binawana	Pelatihan Saka Wanabakti	Juli 2018	Pengembangan Generasi Lingkungan
31	Modul Krida Reksawana	Pelatihan Saka Wanabakti	Juli 2018	Pengembangan Generasi Lingkungan

BAB VII

DUKUNGAN MANAJEMEN DAN PELAKSANAAN TUGAS TEKNIS LAINNYA



Mengacu tugas dan fungsi unit kerja Badan P2SDM sesuai Peraturan Menteri Lingkungan Hidup dan Kehutanan Nomor P.18/Menlhk-II/2015, pelaksanaan administrasi dan tugas teknis lainnya diselenggarakan untuk menciptakan pemerintahan yang baik (*good governance*). Kebijakan pembangunan SDM lingkungan hidup dan kehutanan Tahun 2015 – 2019 dirumuskan melalui 4 (empat) Indikator Kinerja Program (IKP), dan untuk dapat menyelesaikan program tersebut diperlukan sumber daya manusia aparatur penyelenggara pemerintahan, dukungan anggaran, sarana prasarana dan peraturan perundang-undangan.

Dalam pelaksanaan tugas dan fungsi di Tahun 2019, Pagu anggaran APBN Badan P2SDM adalah sebesar Rp **331.744.430,00** dengan realisasi sampai dengan 31 Desember 2019 sebesar Rp **328.257.498,00** atau sebesar **98,95 %**.

Sinergitas antara beberapa komponen lingkup Badan P2SDM meliputi Kesekretariatan, Perencanaan dan Pengembangan SDM, Penyuluhan, Pendidikan dan Pelatihan SDM Lingkungan Hidup dan Kehutanan serta Pelatihan Masyarakat dan Pengembangan Generasi Lingkungan, akan mampu menjamin ketersediaan SDM yang cukup dengan kualitas yang memadai sesuai dinamika pembangunan lingkungan hidup dan kehutanan.

Pada Buku Statistik BP2SDM Tahun 2019 ini, data yang ditampilkan terkait dengan dukungan manajemen dan pelaksanaan tugas lainnya adalah Jumlah PNS Badan P2SDM Berdasarkan Golongan/Ruang, Jumlah PNS Badan P2SDM Berdasarkan Tingkat pendidikan, Jumlah PNS Badan P2SDM Berdasarkan jenis jabatan, Jumlah Pagu dan Realisasi Anggaran DIPA Lingkup Badan P2SDM, Kerjasama Lingkup BP2SDM, Daftar BMN Lingkup Badan P2SDM, Peraturan Perundang-undangan lingkup Badan P2SDM.



Tabel 5.1 Jumlah PNS Lingkup Badan P2SDM Menurut Golongan/Ruang Tahun 2015-2019

No	Unit Kerja	Golongan /Ruang				Jumlah
		IV	III	II	I	
1	2	3	4	5	6	7
1	Sekretariat Badan P2SDM	13	36	8	0	57
2	Pusat Penyuluhan	12	26	3	0	41
3	Pusat Renbang SDM LHK	8	22	2	0	32
4	Pusat Diklat SDM LHK	37	63	18	0	118
5	Pusat Pelatihan Masyarakat PGL	9	29	3	0	41
6	Balai Diklat LHK Bogor	14	26	25	6	71
7	Balai Diklat LHK Kadipaten	11	32	21	0	64
8	Balai Diklat LHK P. Siantar	11	29	12	0	52
9	Balai Diklat LHK Pekanbaru	14	31	21	2	68
10	Balai Diklat LHK Samarinda	9	33	11	2	55
11	Balai Diklat LHK Makassar	17	30	16	0	63
12	Balai Diklat LHK Kupang	11	26	19	7	63
13	SMKK Kadipaten	5	29	11	0	45
14	SMKK Pekanbaru	1	31	19	1	52
15	SMKK Samarinda	0	28	6	0	34
16	SMKK Makassar	3	35	3	0	41
17	SMKK Manokwari	3	24	18	3	48
	Jumlah Tahun 2019	178	530	216	21	945
	Jumlah Tahun 2018	176	573	256	24	1,029
	Jumlah Tahun 2017	171	593	264	28	1,056
	Jumlah Tahun 2016	160	606	286	30	1,082
	Jumlah Tahun 2015	161	602	284	30	1,077

Tabel 5.2 Jumlah PNS Lingkup Badan P2SDM Menurut Tingkat Pendidikan Tahun 2015-2019

No	Unit Kerja	Tingkat Pendidikan							Jumlah
		S-3	S-2	S-1	D-3	SLTA	SLTP	SD	
1	2	3	4	5	6	7	8	9	10
1	Sekretariat Badan P2SDM	1	19	22	9	6	0	0	57
2	Pusat Penyuluhan	2	14	20	1	3	0	1	41
3	Pusat Renbang SDM LHK	4	7	16	5	0	0	0	32
4	Pusat Diklat SDM LHK	11	36	20	10	33	5	3	118
5	Pusat Pelatihan Masyarakat PGL	0	6	29	2	4	0	0	41
6	Balai Diklat LHK Bogor	4	10	9	7	32	6	3	71
7	Balai Diklat LHK Kadipaten	2	15	13	4	28	2	0	64
8	Balai Diklat LHK P. Siantar	0	15	15	2	19	1	0	52
9	Balai Diklat LHK Pekanbaru	2	11	15	3	34	1	2	68
10	Balai Diklat LHK Samarinda	2	17	18	1	14	0	3	55
11	Balai Diklat LHK Makassar	6	16	15	2	18	2	4	63
12	Balai Diklat LHK Kupang	0	11	15	4	26	6	1	63
13	SMKK Kadipaten	0	7	23	2	11	2	0	45
14	SMKK Pekanbaru	0	8	15	1	27	0	1	52
15	SMKK Samarinda	0	5	19	1	8	1	0	34
16	SMKK Makassar	0	10	23	0	8	0	0	41
17	SMKK Manokwari	0	3	19	4	18	1	3	48
	Jumlah Tahun 2019	34	210	306	58	289	27	21	945
	Jumlah Tahun 2018	29	185	356	70	327	36	26	1,029
	Jumlah Tahun 2017	25	170	368	74	352	38	29	1,056
	Jumlah Tahun 2016	25	168	383	71	360	44	31	1,082
	Jumlah Tahun 2015	26	167	374	71	350	59	30	1,077

Tabel 5.3 Jumlah PNS Lingkup Badan P2SDM Berdasarkan Jenis Jabatan Tahun 2015-2019

No	Unit Kerja	JENIS JABATAN																Jml	
		Struktur Eselon				Fungsional Umum	Fungsional Tertentu												
		I	II	III	IV		WI	Guru	Penyuluh Kehutanan	Pranata Komputer	Analisis Kepegawaian	Arsiparis	Asektor	Instruktur	Perancang Undang Undang	Penggerak Swadaya Masyarakat	Pengada Barang dan Jasa		
3	4	5	6	7	8	9	10	11	12	13	14	15	16	17	18	19			
1	Sekretariat Badan P2SDM	1	1	4	11	31	0	0	0	1	5	2	0	0	1	0	0	57	
2	Pusat Penyuluhan	0	1	3	7	17	0	0	13	0	0	0	0	0	0	0	0	41	
3	Pusat Renbang SDM LHK	0	1	3	7	19	0	0	0	0	0	0	2	0	0	0	0	32	
4	Pusat Diklat SDM LHK	0	1	4	9	68	35	0	0	1	0	0	0	0	0	0	0	118	
5	Pusat Pelatihan Masyarakat PGL	0	1	4	9	21	0	0	0	0	0	1	0	5	0	0	0	41	
6	Balai Diklat LHK Bogor	0	0	1	3	49	15	0	2	0	0	1	0	0	0	0	0	71	
7	Balai Diklat LHK Kadipaten	0	0	1	3	42	16	0	1	0	0	0	0	0	0	1	0	64	
8	Balai Diklat LHK P. Siantar	0	0	1	3	36	11	0	1	0	0	0	0	0	0	0	0	52	
9	Balai Diklat LHK Pekanbaru	0	0	1	3	49	14	0	1	0	0	0	0	0	0	0	0	68	
10	Balai Diklat LHK Samarinda	0	0	1	3	32	17	0	2	0	0	0	0	0	0	0	0	55	
11	Balai Diklat LHK Makassar	0	0	1	3	39	18	0	1	0	0	0	0	0	0	0	1	63	
12	Balai Diklat LHK Kupang	0	0	1	3	46	11	0	2	0	0	0	0	0	0	0	0	63	
13	SMKK Kadipaten	0	0	0	1	21	0	23	0	0	0	0	0	0	0	0	0	45	
14	SMKK Pekanbaru	0	0	0	1	33	0	18	0	0	0	0	0	0	0	0	0	52	
15	SMKK Samarinda	0	0	0	1	15	0	18	0	0	0	0	0	0	0	0	0	34	
16	SMKK Makassar	0	0	0	1	19	0	21	0	0	0	0	0	0	0	0	0	41	
17	SMKK Manokwari	0	0	0	1	34	0	12	0	0	0	0	0	0	0	0	1	48	
	Jumlah Tahun 2019	1	5	25	69	571	137	92	23	2	5	4	2	5	1	1	2	945	
	Jumlah Tahun 2018	1	5	25	70	662	142	88	21	1	5	3	2	1	0	1	2	1,029	
	Jumlah Tahun 2017	1	5	25	69	692	143	83	22	1	6	4	3	1	1	2	0	1,056	
	Jumlah Tahun 2016	1	5	25	68	768	125	62	14	1	4	0	0	0	0	0	0	1,082	
	Jumlah Tahun 2015	1	5	25	70	687	199	58	17	1	5	3	1	1	1	1	2	1,077	

Tabel. 5.4 Jumlah Pagu dan Realisasi Anggaran Badan P2SDM Tahun 2015-2019 (dalam ribuan rupiah)

No.	Satker	Tahun 2015			Tahun 2016			Tahun 2017			Tahun 2018			Tahun 2019		
		Pagu	Realisasi	%	Pagu	Realisasi	%	Pagu	Realisasi	%	Pagu	Realisasi	%	Pagu (Rp.)	Realisasi (Rp)	%
1	Sekretariat Badan	62.830.988	61.657.560	98,13	32.487.997	29.638.509	91,23	28.433.742	28.362.711	99,75	33.107.315	29.105.388	87,91	27.651.790	27.445.745	99,25
2	Pusat Penyuluhan	25.564.636	19.099.391	74,71	18.247.053	16.717.165	91,62	8.350.000	8.331.924	99,78	10.854.600	10.853.255	99,99	10.765.500	10.760.446	99,95
3	Pusrenbang SDM	55.533.455	54.184.355	97,57	65.529.772	64.177.526	97,94	41.886.300	41.882.645	99,99	26.736.200	26.732.582	99,99	17.937.664	17.934.059	99,98
4	Pusdiklat SDM LHK	87.800.479	76.203.677	86,79	42.806.458	39.754.975	92,87	36.582.266	35.967.148	98,32	40.477.190	40.298.080	99,56	62.326.918	60.999.559	97,87
5	Puslatmas dan PGL	22.357.306	17.874.818	79,95	16.341.076	14.024.395	85,82	13.139.285	13.013.509	99,04	13.125.190	12.864.814	98,02	14.933.940	14.933.293	100
6	BDLHK Bogor	17.817.777	16.606.252	93,20	16.458.723	15.896.379	96,58	13.740.000	13.685.141	99,60	14.100.000	13.922.572	98,74	14.319.820	14.319.214	100
7	BDLHK Pematang Siantar	16.794.710	16.196.588	96,43	12.631.574	12.298.740	97,37	12.522.800	11.979.299	95,66	11.813.000	11.755.009	99,51	10.956.745	10.908.620	99,56
8	BDLHK Samarinda	17.120.703	16.581.060	96,85	13.083.592	12.694.316	97,02	11.827.800	11.682.482	98,77	12.671.000	12.652.005	99,85	12.637.700	12.617.699	99,84
9	BDLHK Makassar	22.851.009	22.412.875	98,08	16.503.594	15.405.010	93,34	15.216.000	14.939.994	98,19	15.242.775	15.195.013	99,69	16.309.118	16.270.837	99,77
10	BDLHK Pekanbaru	17.195.396	16.735.973	97,33	13.718.584	13.465.544	98,16	13.232.800	13.010.061	98,32	14.350.000	14.303.517	99,68	13.224.541	13.178.692	99,65
11	BDLHK Kadipaten	17.145.655	16.636.529	97,03	14.129.686	13.662.509	96,69	13.500.000	13.424.132	99,44	13.157.000	13.050.060	99,19	22.423.000	22.337.474	99,62
12	BDLHK Kupang	18.337.536	17.764.141	96,87	15.077.021	14.510.929	96,25	12.671.200	12.628.778	99,67	11.725.800	11.723.928	99,98	12.108.850	12.046.210	99,48
13	SMKKN Manokwari	12.928.361	10.896.858	84,29	15.388.259	14.761.666	95,93	16.855.000	15.249.079	90,47	17.467.253	16.479.569	94,35	15.010.425	14.357.997	95,65
14	SMKKN Kadipaten	11.973.156	11.318.213	94,53	13.395.625	13.082.866	97,67	16.010.000	15.636.135	97,66	21.394.320	20.965.633	98,00	23.447.565	23.277.340	99,27
15	SMKKN Makassar	11.786.908	11.140.830	94,52	13.193.625	13.081.315	99,15	17.188.440	15.952.801	92,81	19.630.500	19.282.420	98,23	19.627.718	19.196.552	97,80
16	SMKKN Samarinda	13.122.448	12.447.303	94,86	15.634.281	15.533.147	99,35	15.607.500	15.179.521	97,26	18.863.945	18.712.260	99,20	19.015.016	18.688.364	98,28
17	SMKKN Pekanbaru	11.972.010	11.377.415	95,03	13.434.625	13.329.602	99,22	16.786.560	16.650.637	99,19	20.717.000	20.483.361	98,87	19.048.120	18.985.398	99,67
Total		443.132.533	409.133.836	92,33	348.061.545	332.034.593	95,40	303.549.693	297.575.998	98,03	315.433.088	308.379.465	97,76	331.744.430	328.257.498	98,95

Tabel 5.5 Jumlah Pagu dan Realisasi Anggaran Badan P2SDM Per Belanja Tahun 2015-2019 (dalam ribuan rupiah)

No.	Satker	Belanja Pegawai			Belanja Barang			Belanja Modal			Total Belanja		
		Pagu	Realisasi		Pagu	Realisasi		Pagu	Realisasi		Pagu	Realisasi	
			Rp.	%		Rp.	%		Rp.	%		Rp.	%
1	Sekretariat Badan	17.344.266	17.201.182	99,18	10.161.524	10.099.009	99,38	146.000	145.553	99,69	27.651.790	27.445.745	99,25
2	Pusat Penyuluhan	0	0	-	10.527.500	10.523.050	99,96	238.000	237.396	99,75	10.765.500	10.760.446	99,95
3	Pusrenbang SDM	0	0	-	17.475.464	17.472.159	99,98	462.200	461.900	99,94	17.937.664	17.934.059	99,98
4	Pusdiklat SDM LHK	16.288.687	16.259.003	99,82	45.688.231	44.391.133	97,16	350.000	349.423	99,84	62.326.918	60.999.559	97,87
5	Puslatmas dan PGL	5.029.000	5.028.783	100,00	9.834.940	9.834.510	100	70.000	70.000	100,00	14.933.940	14.933.293	100,00
6	BDLHK Bogor	8.570.000	8.569.520	99,99	5.580.120	5.579.993	100	169.700	169.700	-	14.319.820	14.319.214	100,00
7	BDLHK PematangSiantar	6.765.000	6.726.924	99,44	4.115.745	4.106.094	99,77	76.000	75.601	-	10.956.745	10.908.620	99,56
8	BDLHK Samarinda	6.888.000	6.887.609	99,99	5.391.200	5.371.591	99,64	358.500	358.500	100,00	12.637.700	12.617.699	99,84
9	BDLHK Makassar	8.387.000	8.351.849	99,58	7.622.118	7.619.080	99,96	300.000	299.908	99,97	16.309.118	16.270.837	99,77
10	BDLHK Pekanbaru	8.089.671	8.051.836	99,53	5.074.870	5.066.868	99,84	60.000	59.988	99,98	13.224.541	13.178.692	99,65
11	BDLHK Kadipaten	7.960.000	7.879.631	98,99	5.483.400	5.478.548	99,91	8.979.600	8.979.295	100,00	22.423.000	22.337.474	99,62
12	BDLHK Kupang	7.440.000	7.388.532	99,31	4.571.590	4.560.514	99,76	97.260	97.164	99,90	12.108.850	12.046.210	99,48
13	SMKK N Manokwari	5.552.000	5.513.840	99,31	9.149.275	8.537.223	93,31	309.150	306.934	99,28	15.010.425	14.357.997	95,65
14	SMKK N Kadipaten	5.227.000	5.135.498	98,25	11.593.610	11.554.314	99,66	6.626.955	6.587.528	99,41	23.447.565	23.277.340	99,27
15	SMKK N Makassar	4.476.868	4.443.857	99,26	10.051.421	9.699.807	96,50	5.099.429	5.052.887	99,09	19.627.718	19.196.552	97,80
16	SMKK N Samarinda	3.967.000	3.819.168	96,27	12.103.985	11.933.753	98,59	2.944.031	2.935.442	99,71	19.015.016	18.688.364	98,28
17	SMKK N Pekanbaru	5.556.000	5.505.805	99,10	9.707.720	9.695.846	99,88	3.784.400	3.783.748	99,98	19.048.120	18.985.398	99,67
	Realisasi Tahun 2019	117.540.492	116.763.037	99,34	184.132.713	181.523.494	98,58	30.071.225	29.970.967	99,67	331.744.430	328.257.498	98,95
	Realisasi Tahun 2018	122.819.318	117.256.101	95,47	161.539.957	160.250.708	99,20	31.073.813	30.872.657	99,35	315.433.088	308.379.465	97,76
	Realisasi Tahun 2017	114.124.564	110.005.565	96,39	172.599.403	170.945.579	99,04	16.825.726	16.624.853	98,81	303.549.693	297.575.998	98,03
	Realisasi Tahun 2016	110.801.389	109.592.978	98,91	218.053.570	204.167.808	93,63	19.206.586	18.273.807	95,14	348.061.545	332.034.593	95,40
	Realisasi Tahun 2015	102.289.720	97.859.063	95,67	277.246.417	253.564.578	91,46	63.596.396	57.710.195	90,74	443.132.533	409.133.836	92,33

Tabel 5.6 Jumlah Pagu dan Realisasi Anggaran Badan P2SDM Per Sumberdana Tahun 2015-2019 (dalam ribuan rupiah)

No	Satker	Rupiah Murni			PNBP			SBSN			Hibah			Total Belanja		
		Pagu	Realisasi		Pagu	Realisasi		Pagu	Realisasi		Pagu	Realisasi		Pagu	Realisasi	
			Rp.	%		Rp.	%		Rp.	%		Rp.	%		Rp.	%
1	Sekretariat Badan	27.651.790	27.445.745	99,25				0	0	0,00				27.651.790	27.445.745	99,25
2	Pusat Penyuluhan	10.765.500	10.760.446	99,95				0	0	0,00				10.765.500	10.760.446	99,95
3	Pusrenbang SDM	17.937.664	17.934.059	99,98				0	0	0,00				17.937.664	17.934.059	99,98
4	Pusdiklat SDM LHK	57.669.918	56.608.797	98,16				0	0	0,00	4.657.000	4.390.761	94,28	62.326.918	60.999.559	97,87
5	Puslatmas dan PGL	14.933.940	14.933.293	100,00				0	0	0,00				14.933.940	14.933.293	100
6	BDLHK Bogor	14.319.820	14.319.214	100,00				0	0	0,00				14.319.820	14.319.214	100
7	BDLHK PematangSiantar	10.956.745	10.908.620	99,56				0	0	0,00				10.956.745	10.908.620	99,56
8	BDLHK Samarinda	12.637.700	12.617.699	99,84				0	0	0,00				12.637.700	12.617.699	99,84
9	BDLHK Makassar	16.309.118	16.270.837	99,77				0	0	0,00				16.309.118	16.270.837	99,77
10	BDLHK Pekanbaru	13.224.541	13.178.692	99,65				0	0	0,00				13.224.541	13.178.692	99,65
11	BDLHK Kadipaten	13.563.400	13.477.952	99,37				8.859.600	8.859.522	100,00				22.423.000	22.337.474	99,62
12	BDLHK Kupang	12.108.850	12.046.210	99,48				0	0	0,00				12.108.850	12.046.210	99,48
13	SMKK N Manokwari	15.010.425	14.357.997	95,65				0	0	0,00				15.010.425	14.357.997	95,65
14	SMKK N Kadipaten	23.447.565	23.277.340	99,27				0	0	0,00				23.447.565	23.277.340	99,27
15	SMKK N Makassar	19.627.718	19.196.552	97,80				0	0	0,00				19.627.718	19.196.552	97,80
16	SMKK N Samarinda	18.144.376	17.817.724	98,20				0	0	0,00	870.640	870.640	100	19.015.016	18.688.364	98,28
17	SMKK N Pekanbaru	19.048.120	18.985.398	99,67				0	0	0,00				19.048.120	18.985.398	99,67
	Realisasi Tahun 2019	317.357.190	314.136.575	98,99				8.859.600	8.859.522	100,00	5.527.640	5.261.401	95,18	331.744.430	328.257.498	98,95
	Realisasi Tahun 2018	260.822.344	253.865.484	97,33	48.497.417	48.445.733	99,89				6.113.327	6.068.240	99,26	315.433.088	308.379.456	97,76
	Realisasi Tahun 2017	250.996.351	245.174.688	97,68	50.199.642	50.105.000	99,81				2.353.700	2.296.310	97,56	303.549.693	297.575.998	98,03
	Realisasi Tahun 2016	307.636.735	299.300.412	97,29	39.914.810	32.260.556	80,82				510.000	473.625	92,87	347.551.545	331.560.968	95,40
	Realisasi Tahun 2015	407.840.033	379.051.649	92,94	34.619.750	29.409.437	84,95				672.750	672.750	100	443.132.533	409.133.836	92,33

Kerjasama Lingkup Badan P2SDM

Kerjasama di lingkup Badan P2SDM bertujuan untuk membangun hubungan kerja dengan mitra baik nasional (kerjasama dalam negeri) maupun internasional guna mendukung kegiatan peningkatan penyuluhan dan pengembangan SDM LHK. Melalui kerjasama baik dengan pemerintah maupun non pemerintah, kegiatan yang dilaksanakan bersama mitra dapat lebih optimal, bermanfaat bagi kedua belah pihak khususnya dan masyarakat pada umumnya serta meningkatkan performa dan kinerja BP2SDM dalam mendukung kegiatan Eselon I teknis lingkup Kementerian LHK.



Tabel 5.7 Daftar Kerjasama Dalam Negeri Lingkup Badan P2SDM

NO	PEJABAT/ INSTANSI	MITRA	TIPE MITRA	JUDUL KERJASAMA	NOMOR DAN PERIODE KERJASAMA	LOKASI
1	2	3	4	5	6	7
1	Kepala Badan P2SDM	Kepala Badan Diklat, Kemdagri	Instansi Pemerintah Pusat	Pengembangan Kapasitas SDM Pemerintahan Daerah di Bidang Kehutanan	PKS.1/IX-Set/2014 dan 119-784 Tahun 2014 (2014-2019)	Jakarta
2	Menteri Lingkungan Hidup dan Kehutanan	Mendikbud, Menristek, Menteri Agama dan Menteri Dalam Negeri	Instansi Pemerintah Pusat	Pengembangan Pendidikan Lingkungan Hidup	PKS.2/MENLHK/P2SDM/KUM.3/7/2016 Dan 99/VII/NK/2016, 11a/M/NK/2016, No.9 Tahun 2016 dan 660/2688A/SJ (2016-2021)	Jakarta
3	Kepala BP2SDM	Sekjen Kemendikbud, Dirjen Pembelajaran dan Kemahasiswaan Ristekdikti, Sekjen Kemenag, Dirjen Bina Pembangunan Daerah Kemndagri	Instansi Pemerintah Pusat	Gerakan Peduli Dan Berbudaya Lingkungan Hidup Pada Satuan Pendidikan	PKS.1/P2SDM/LATMAS/SDM.2/12/2017 Dan 113/XII/PKS/2017, 001/B/PKS/2017, 4 Tahun 2017, 193/9828/ Bangda (2017-2021)	Jakarta
4	Kepala Badan P2SDM KLHK	Rektor Institut Pertanian Stiper	Lembaga Pendidikan	Pengembangan Sumber Daya Manusia	0170.E1.KS.2015 dan NK.02/P2SDM-Setbadan/2015 (2015-2020)	Yogyakarta
5	Kepala Pusat Perencanaan dan Pengembangan SDM KLHK	Dekan Fakultas Kehutanan Institut Pertanian Stiper	Lembaga Pendidikan	Pengembangan Sumber Daya Manusia Bidang Lingkungan Hidup dan Kehutanan	No.064.FK.S.2015 dan PKS.7/renbang-2/2015 (2015-2020)	Yogyakarta
6	Kepala BP2SDM KLHK	Direktur Sekolah Vokasi UGM	Lembaga Pendidikan	Peningkatan Kualitas Sumber Daya Manusia dalam Bidang Lingkungan Hidup dan Kehutanan melalui Sekolah Vokasi	NK.01/P2SDM-Setbadan/2015 dan No.22/Dir/KS/SV/2015 (2015-2020)	Yogyakarta

Tabel 5.7 Daftar Kerjasama Dalam Negeri Lingkup Badan P2SDM (lanjutan)

NO	PEJABAT/ INSTANSI	MITRA	TIPE MITRA	JUDUL KERJASAMA	NOMOR DAN PERIODE KERJASAMA	LOKASI
1	2	3	4	5	6	7
7	Kepala Pusrenbang SDM KLHK	Direktur Sekolah Vokasi UGM	Lembaga Pendidikan	Peningkatan Kualitas Sumber Daya Manusia dalam Bidang Lingkungan Hidup dan Kehutanan melalui Sekolah Vokasi	No.PKS.6/RENBANG-2/ 2015 DAN No.24/Dir/KS/SV/2015 (2015-2020)	Yogyakarta
8	Kepala BP2SDM KLHK	Dekan Fakultas Hukum UGM	Lembaga Pendidikan	Penyelenggaraan Pendidikan Pasca Sarjana Program Studi Magister Hukum Litigasi	No.PKS.2/P2SDM/SET/KUM.3/9/ 2016 dan No. 3919/H.01.H4.FH/I/ 2016 (2016-2019)	Yogyakarta
9	Menteri LHK	Menteri Pendidikan dan Kebudayaan	Instansi Pemerintah Pusat	Pembinaan Pendidikan Menengah Kejuruan Kehutanan	PKS.4/MENLHK/P2SDM/KUM.3/ 8/2018 (2018-2023)	Jakarta
10	Badan P2SDM	Ditjen Dikdasmen, dan Ditjen Guru, Tenaga Kependidikan, Kemendikbud	Instansi Pemerintah Pusat	Penyelenggaraan Pendidikan Menengah Kejuruan Kehutanan	PKS.2/P2SDM/SET/KUM.3/12/20 18 618/D.D5/KS/2018 29344/B.D/KS/2018 (2018-2023)	Jakarta
11	Menteri KLHK	Ketua Umum Pimpinan Pusat Muhammadiyah	Lembaga Non Pemerintah	Implementasi Perhutanan Sosial dan kawasan Hutan dengan Tujuan Khusus, Serta Pemberdayaan Masyarakat Dalam Pengelolaan Lingkungan Hidup dan Kehutanan	PKS.2/P2SDM/SET/KUM.3/12/20 18 618/D.D5/KS/2018 29344/B.D/KS/2018 (2018-2021)	Jakarta
12	Menteri RISTEKDIKTI	Menteri LHK	Instansi Pemerintah Pusat	Penyelenggaraan Program Profesi Insinyur Bidang Lingkungan Hidup Dan Kehutanan	4/M/NK/2018 dan PKS.5/MENLHK/P2SDM/KUM.3/ 8/2018 (2018-2023)	Jakarta

Tabel 5.7 Daftar Kerjasama Dalam Negeri Lingkup Badan P2SDM (lanjutan)

NO	PEJABAT/ INSTANSI	MITRA	TIPE MITRA	JUDUL KERJASAMA	NOMOR DAN PERIODE KERJASAMA	LOKASI
1	2	3	4	5	6	7
13	Kepala Badan Penyuluhan Dan Pengembangan Sumber Daya Manusia	Direktur Jenderal Kelembagaan ilmu Pengetahuan, Teknologi, dan Pendidikan Tinggi Kementerian Ristek Dikti	Instansi Pemerintah Pusat	Penyelenggaraan program profesi Insinyur Bidang Kehutanan	PKS.01/P2SDM/SET/SET.0/9/20 19 (2019-2024)	Jakarta
14	Sekretaris Badan P2SDM	Sekretaris Daerah Kabupaten Kapuas Hulu	Pemerintah Daerah	Peningkatan Pendidikan Bidang Kehutanan Bagi Putra Daerah Yang Berasal Dari Masyarakat Sekitar Kawasan Hutan di Kabupaten Kapuas Hulu Pada Sekolah Menengah Kejuruan Kehutanan Negeri Samarinda	PKS.2/SET/PK/KUM.3/12/2019 421/2235/SETDA/KM-A (2019-2020)	Jakarta
15	Kepala Badan P2SDM	Universitas Hasanuddin	Lembaga Pendidikan	Penyelenggaraan Program Profesi Insinyur Bidang Lingkungan Hidup Dan Kehutanan	PKS.1/P2SDM/SET/SET.0/11/20 18 dan 24770/UN4.1/KU.03.02/2018 (2018 – 2021)	Makassar
16	Kepala Badan P2SDM	Kepala BPSDM Kemdagri	Pemerintah Pusat	Pengembangan Kompetensi ASN Bidang LHK	PKS.01/P2SDM/SET/KLN.0/2/20 20 119-1418 Tahun 2020 (2020-2025)	Jakarta

Tabel 5.8 Daftar Kerjasama Luar Negeri Lingkup Badan P2SDM

NO	PEJABAT/ INSTANSI	MITRA	TIPE MITRA	JUDUL KERJASAMA	PERIODE KERJASAMA	LOKASI
1	2	3	4	5	6	7
1	Kepala Pusat Diklat SDM LHK	Principal University of Tsukuba, School of Sakado (UTSS)-Japan	Lembaga Pendidikan	Educational Exchange and Cooperation	2013-2018	Taman Nasional Gunung Gede Pangrango
2	Kepala Badan P2SDM	Executive Director of The Center for People and Forest (RECOFTC)	NGO	Capacity Building and Technical Cooperation to Promote Community Based Forestry Development and Training on Sustainable Forest Management in Indonesia	2012-2017	Bogor
3	Kepala Badan P2SDM	Dirjen Kehutanan, Kopi dan Tanaman Industri, Kementerian Perikanan dan Pertanian, Timor Leste	Pemerintah Pusat	Technical Cooperation on Capacity Building	2016-2019	Seluruh SMKKN

Tabel 5.9 Daftar Kerjasama Hibah Lingkup Badan P2SDM

NO	PEJABAT/ INSTANSI	DONOR	TIPE DONOR	JUDUL PROYEK	PERIODE PROYEK	LOKASI	KET
1	2	3	4	5	6	7	11
1	Kepala Badan P2SDM	FAO Representative in Indonesia	International Organization	Strengthening Forest Management Unit for Sustainable Forest Management and Community Empowerment	2016-2019	Sulawesi Selatan dan Sulawesi Tengah	Seluruh kegiatan sudah dilaksanakan dan diakhiri dengan terminal workshop pada November 2018. Proses pengesahan hibah dimulai pada Maret 2020 dan telah disahkan pada Mei 2020. Nilai hibah Rp3.922.067.776
2	Kepala Pusat Diklat SDM LHK	World Bank melalui PIC Dit. RPP, Ditjen PKTL	International Organization	Forest Investment Program II Promoting Sustainable Community Based Natural Resources Management and Institutional Development Project	2016-2021	10 KPH	Hibah terencana yang setiap tahun dilakukan sesuai dengan AWP yang disusun Pusdik dan PIC. Pelaksanaan kegiatan s.d 2021. Sekretariat BP2SDM mengikuti proses-proses pembahasan. Nilai komitmen (alokasi) hibah US \$ 1.712.290
3	Pusat Penyuluhan	Kemitraan-Norwegia	Pemerintah	Field School of Local Communities in the Control of Forest and Land Fire	Januari-September 2018	Jambi, Kalbar dan Kalteng	Seluruh kegiatan sudah dilaksanakan dengan kegiatan akhir Workshop pada September 2018. Pada Mei 2020 proses penandatanganan BAST baru dimulai. Nilai Hibah Rp850.235526

Tabel 5.10 Peran Badan P2SDM sebagai Focal Point

NO	PEJABAT/ INSTANSI	FOCAL POINT UNTUK	TIPE LEMBAGA	SK PENETAPAN	KET
1	2	3	4	5	11
1	Kepala Badan P2SDM sebagai Council Representative	Asia Pacific Forestry Network (APFNet)	Organisasi Internasional	Keputusan Menteri LHK SK.462/Menlhk-Setjen/2015 tentang Penunjukkan Focal Point (Pumpunan Kegiatan) Kerjasama Luar Negeri, 28 Oktober 2018	Kegiatan rutin dilakukan setiap tahun sejak 2015, BP2SDM aktif mengikuti kegiatan. Terdapat 2 project yang sedang dilaksanakan hingga September 2019. Mei 2020 terdapat 1 proposa project yang disetujui
2	Pusat Pelatihan Masyarakat sebagai Focal Point	ASEAN SENIOR OFFICIALS ON THE ENVIRONMENT (ASOEN) for Working Group on Environmental Education (AWGEE)	Organisasi Regional	SK Kepala Badan Litbang dan Inovasi Nomor SK. 8/LITBANG/SET/KLN.0/2 /2018 tentang Penetapan Focal Point dan Penanggungjawab Isu Lingkup Kerjasama ASEAN, 13 Februari 2018	Setiap tahun Puslatmas mengikuti ASOEN dan AWGEE Meeting. Setiap 2 tahun Puslatmas mengadakan kegiatan ASEAN Plus Three on SCP. Terakhir dilaksanakan pada November 2019 di Bandung. Sekretariat BP2SDM sebagai pendukung kegiatan.
3	Pusat Diklat SDM LHK sebagai penanggungjawab Isu	ASEAN SENIOR OFFICIAL ON FORESTRY (ASOF) for Working Group on Forest Management, Issues on Forestry Extension, Education and Training (FEET)	Organisasi Regional	SK Kepala Badan Litbang dan Inovasi Nomor SK. 8/LITBANG/SET/KLN.0/2 /2018 tentang Penetapan Focal Point dan Penanggungjawab Isu Lingkup Kerjasama ASEAN, 13 Februari 2018	Setiap tahun ASOF dan AWGFM melakukan pertemuan. Beberapa kali Pusat Diklat bersama Sekretariat BP2SDM mengikuti pertemuan tersebut.



Sekretariat Badan P2SDM memiliki tugas untuk menyiapkan bahan penyusunan instrumen hukum, diantaranya Peraturan Menteri LHK, Keputusan Menteri LHK, Keputusan Kepala Badan Penyuluhan dan Pengembangan Sumber Daya Manusia (BP2SDM), dan Surat Edaran Kepala BP2SDM. Dari Tahun 2015-2019 telah dihasilkan produk hukum sebanyak 91 PermenLhk, 12 KepMenLhk, 58 Peraturan Kepala Badan dan 33 Keputusan Kepala Badan.

Tabel 5.11 Jumlah Produk Hukum Badan P2SDM Tahun 2015-2019

No	Jenis Peraturan	TAHUN					Jumlah
		2015	2016	2017	2018	2019	
1	Pemen LHK	9	12	13	6	6	46
2	Kep. Men LHK	2	5	4	0	1	12
2	Perkabadan	5	17	14	9	13	58
4	Kep. Ka Badan	10	7	7	5	4	33
5	PP						0
6	SE						0
	Jumlah	26	41	38	20	24	149

Tabel 5.12 Daftar Peraturan Perundang-undangan (PermenLHK) lingkup Badan P2SDM 2015-2019

No	Judul	No Peraturan
2015		
1.	Peraturan Menteri LHK tentang Petunjuk Teknis Penyuluh Kehutanan dan Angka Kreditnya	P.36/MENLHK-II/2015
2.	Peraturan Menteri LHK tentang Wanawiyata Widyakarya	P.61/MENLHK-SETJEN/2015
3.	Peraturan Menteri LHK tentang Standar dan Uji Jabatan Fungsional Polisi Kehutanan	P.54/MENLHK-SETJEN/2015
4.	Peraturan Menteri LHK tentang Perubahan Atas Peraturan Menteri Kehutanan Nomor P.58/Menhut-II/2014 tentang Bakti Rimbawan dalam Pembangunan Kehutanan	P.70/MENLHK-SETJEN/2015
5.	Peraturan Menteri LHK tentang Tata Cara Memperoleh Akreditasi Lembaga Pelaksana Pendidikan dan Pelatihan Bidang Lingkungan Hidup dan Kehutanan	P.53/MENLHK-SETJEN/2015
6	Permenlhk tentang Organisasi & Tata Kerja Kementerian Lingkungan Hidup dan Kehutanan	P.18/Menlhk-II/2015
7	Permenlhk tentang Tata Cara Pengisian Jabatan Tinggi Secara Terbuka di Kementerian Lingkungan Hidup dan Kehutanan	P.15/Menlhk-II/2015
8	Permenlhk tentang Standar Kompetensi Bidang dan Manajerial Jabatan Pimpinan Tinggi Madya	P.17/Menlhk-II/2015
9	Permenlhk tentang Standar Kompetensi Bidang dan Manajerial Jabatan Pimpinan Tinggi Pratama	P.52/Menlhk-Setjen/2015

Tabel 5.12 Daftar Peraturan Perundang-undangan (PermenLHK) lingkup Badan P2SDM 2015-2019 (lanjutan)

No	Judul	No Peraturan
2016		
1.	Peraturan Menteri LHK tentang Organisasi dan Tata Kerja Balai Pendidikan dan Pelatihan Lingkungan Hidup dan Kehutanan	P.16/MENLHK/SETJEN/OTL.0/1/ 2016
2.	Peraturan Menteri LHK tentang Organisasi dan Tata Kerja Sekolah Menengah Kejuruan Kehutanan Negeri	P.17/MENLHK/SETJEN/OTL.0/1/ 2016
3.	Peraturan Menteri LHK tentang Kode Etik Revolusi Mental	P.64/MENLHK/SETJEN/KUM.1/7/ 2016
4.	Peraturan Menteri LHK tentang Penyuluh Kehutanan Swasta dan Penyuluh Kehutanan Swadaya Masyarakat	P.76/MENLHK/SETJEN/KUM.1/8/ 2016
5.	Peraturan Menteri LHK tentang Sarana dan Prasarana Penyuluhan	P.75/MENLHK/SETJEN/KUM.1/8/ 2016
6.	Peraturan Menteri LHK tentang Pedoman Umum Penilaian Lomba dan Apresiasi Wanalestari	P.43/MENLHK/SETJEN/KUM.1/4/ 2016
7.	Peraturan Menteri LHK tentang Metode dan Materi Penyuluhan Kehutanan	P.77/MENLHK/SETJEN/KUM.1/8/ 2016
8.	Peraturan Menteri LHK tentang Standar dan Uji Kompetensi Jabatan Fungsional Penyuluh Kehutanan	P.37/MENLHK/SETJEN/KUM.1/4/ 2016
9.	Peraturan Menteri LHK tentang Standard dan Sertifikasi Kompetensi Teknis Aparatur Sipil Negara Penyelenggara Urusan Pemerintahan Bidang Kehutanan Di Daerah	P.92/MENLHK/SETJEN/ KUM.1/12/2016

Tabel 5.12 Daftar Peraturan Perundang-undangan (PermenLHK) lingkup Badan P2SDM 2015-2019 (lanjutan)

No	Judul	No Peraturan
2016		
10.	Peraturan Menteri LHK tentang Standar dan Uji Kompetensi Jabatan Fungsional Pengendali Ekosistem Hutan	P.67/MENLHK/SETJEN/KUM.1/7/ 2016
11.	Peraturan Menteri LHK tentang Standard dan Sertifikasi Kompetensi Penyusun Amdal	P.65/MENLHK/SETJEN/KUM.1/7/ 2016
12.	Peraturan Menteri LHK tentang Penyelenggaraan Pendidikan Sekolah Menengah Kejuruan Kehutanan Negeri	P.42/MENLHK/SETJEN/KUM.1/5/ 2016
2017		
1.	Peraturan Menteri LHK tentang Pedoman Tugas Belajar PNS lingkup KLHK	P.29/MENLHK/SETJEN/KUM.1/4/ 2017
2.	Peraturan Menteri LHK tentang Pedoman Pendidikan Dengan Biaya Mandiri Bagi Pegawai Negeri Sipil Kementerian Lingkungan Hidup dan Kehutanan	P.5/MENLHK/SETJEN/KUM.1/1/2017
3.	Peraturan Menteri LHK tentang Pakaian Dinas Penyuluh Kehutanan Pegawai Negeri Sipil	P.53/MENLHK/SETJEN/KUM.1/10/ 2017
4.	Peraturan Menteri LHK tentang Pedoman Perencanaan dan Pengembangan Sumber Daya Manusia Lingkungan Hidup dan Kehutanan	P.46/MENLHK/SETJEN/KUM.1/7/ 2017
5.	Peraturan Menteri LHK tentang Standar Kompetensi dan Kualifikasi Jabatan Administrator Lingkup Kementerian Lingkungan Hidup dan Kehutanan	P.9/MENLHK/SETJEN/KUM.1/1/2017

Tabel 5.12 Daftar Peraturan Perundang-undangan (PermenLHK) lingkup Badan P2SDM 2015-2019 (lanjutan)

No	Judul	No Peraturan
2017		
6.	Peraturan Menteri LHK tentang Standar Kompetensi dan Kualifikasi Jabatan Pengawas Lingkup Kementerian Lingkungan Hidup dan Kehutanan	P.4/MENLHK/SETJEN/KUM.1/1/2017
7.	Peraturan Menteri LHK tentang Perubahan Kedua Atas Peraturan Menteri Lingkungan Hidup dan Kehutanan Nomor P.58/Menhut-II/2014 tentang Bakti Rimbawan Dalam Pembangunan Kehutanan	P.23/MENLHK/SETJEN/KUM.1/4/ 2017
8.	Peraturan Menteri LHK tentang Pedoman Pembinaan Jabatan Fungsional Pengendali Ekosistem Hutan	P.13/MENLHK/SETJEN/KUM.1/2/ 2017
9.	Peraturan Menteri LHK tentang Standar dan Sertifikasi Kompetensi Teknis PNS Penyelenggara Urusan Lingkungan Hidup di Daerah	P.33/MENLHK/SETJEN/KUM.1/5/ 2017
10.	Peraturan Menteri LHK tentang Kualifikasi Nasional Indonesia Bidang Pengendalian Kebakaran Hutan	P.47/MENLHK/SETJEN/KUM.1/7/ 2017
11.	Peraturan Menteri LHK tentang Standard dan Uji Jabatan Fungsional Pengendali Dampak Lingkungan Hidup	P.56/MENLHK/SETJEN/KUM.1/11/ 2017
12.	Peraturan Menteri LHK tentang Standar dan Uji Kompetensi Jabatan Fungsional Pengawas Lingkungan Hidup	P.55/MENLHK/SETJEN/KUM.1/11/ 2017
13.	Peraturan Menteri LHK tentang Perubahan Peraturan Menteri Lingkungan Hidup dan Kehutanan Nomor P.37/Menlhk/Setjen /Kum.1/4/2016 tentang Standar dan Uji Kompetensi Jabatan Fungsional Penyuluh Kehutanan	P.62/MENLHK/SETJEN/ KUM.1/12/2017

Tabel 5.12 Daftar Peraturan Perundang-undangan (PermenLHK) lingkup Badan P2SDM 2015-2019 (lanjutan)

No	Judul	No Peraturan
2018		
1.	Peraturan Menteri LHK tentang Pedoman Pembinaan Kelompok Tani Hutan	P.89/MENLHK/SETJEN/KUM.1/8/2018
2.	Peraturan Menteri LHK tentang Kawasan Hutan Dengan Tujuan Khusus (KHDTK)	P.15/MENLHK/SETJEN/KUM.1/5/2018
3.	Peraturan Menteri LHK tentang Kerangka Kualifikasi Nasional Indonesia dan Sertifikasi Kompetensi Pengambil Contoh Uji Air	P.3/MENLHK/SETJEN/KUM.1/ 2/2018
4.	Peraturan Menteri LHK tentang Standar dan Sertifikasi Kompetensi Penanggungjawab Operasional Pengolahan Air Limbah dan Penanggungjawab Pengendalian Pencemaran Air	P.5/MENLHK/SETJEN/KUM.1/ 2/2018
5.	Peraturan Menteri LHK tentang Standar dan Sertifikasi Kompetensi Penanggungjawab Operasional Instalasi Pengendalian Pencemaran Udara dan Penanggungjawab Pengendalian Pencemaran Udara	P.6/MENLHK/SETJEN/KUM.1/ 2/2018
6.	Peraturan Menteri Lingkungan Hidup dan Kehutanan tentang Standar dan Sertifikasi Kompetensi Penanggungjawab Operasional Instalasi Pengendalian Pencemaran Udara dan Penanggungjawab Pengendalian Pencemaran Udara	<i>P.6/MENLHK/SETJEN/KUM.1/2/2018</i>
2019		
1.	Peraturan Menteri LHK tentang Pedoman Penyusunan Program Penyuluhan Kehutanan	P.13/MENLHK/SETJEN/KUM.1/4/2019
2.	Peraturan Menteri LHK tentang Pedoman Pendampingan Kegiatan Pembangunan Kehutanan	P.14/MENLHK/SETJEN/KUM.1/4/2019
3.	Peraturan Menteri LHK tentang Kerangka Kualifikasi Nasional Indonesia Teknisi Refrigerasi dan Teknisi Tata Udara	P.73/MENLHK/SETJEN/KUM.1/4/2019
4.	Peraturan Menteri LHK tentang Pedoman Penyelenggaraan Pendidikan dan Pelatihan Aparatur dan Non Aparatur Lingkungan Hidup dan Kehutanan	P.9/MENLHK/SETJEN/KUM.1/3/2019
5.	Peraturan Menteri LHK tentang Penghargaan Adiwiyata	P.53/MENLHK/SETJEN/KUM.1/9/2019
6.	Peraturan Menteri LHK tentang Gerakan Peduli dan Berbudaya Lingkungan Hidup di Sekolah	P.52/MENLHK/SETJEN/KUM.1/9/2019

Tabel 5.13 Daftar Penghargaan lingkup Badan P2SDM Tahun 2015-2019

NO	NAMA PENGHARGAAN	TANGGAL/TAHUN	NAMA PENERIMA	KETERANGAN
1	Sertifikasi lisensi sebagai lembaga sertifikasi profesi Pihak Kedua dengan Pedoman BNSP 201 dan BNSP 2020	Tahun 2015	Pusat Diklat SDM LHK	Lembaga Administrasi Negara
2	Penghargaan Kategori Penyampaian Laporan Pertanggungjawaban Bendahara TA 2015	23 Oktober 2015	Balai Diklat LHK Kadipaten	Penghargaan Dari KPPN Bandung
3	Peringkat IV Capaian Kinerja Pelaksanaan Kegiatan dan Anggaran (DIPA)	Tahun 2015	Balai Diklat LHK Pekanbaru	Penghargaan Dari KPPN Pekanbaru
4	Peringkat I Penilaian Laporan Keuangan Satuan Kerja Lingkup KPPN Pekanbaru	Tahun 2015	Balai Diklat LHK Pekanbaru	Penghargaan Dari KPPN Pekanbaru
5	Lembaga Pendidikan dan Pelatihan Pemerintahan Terakreditasi untuk penyelenggaraan Program Pendidikan dan Pelatihan Prajabatan Golongan I dan II, Prajabatan Golongan III, Diklat Kepemimpinan Tingkat III dan Diklat Kepemimpinan Tingkat IV	Tahun 2016	Pusat Diklat SDM LHK	Lembaga Administrasi Negara
6	Sebagai Instansi Pengakreditasi Diklat Teknis dan Diklat Fungsional untuk diklat Diklat Teknis dan diklat Fungsional Bidang Lingkungan Hidup dan Kehutanan	Tahun 2016	Pusat Diklat SDM LHK	Lembaga Administrasi Negara
7	Satuan Kerja Terbaik Katagori Pelaksana Anggaran Tingkat Kuasa Bendahara Umum Triwulan IV Tahun Anggaran 2015	17 Februari 2016	Balai Diklat LHK Makassar	Penghargaan Dari KPPN Makassar
8	Predikat Khusus Satuan Kerja dengan Pelaksanaan Anggaran Terbaik Semester I Tahun 2016	Tahun 2016	Balai Diklat LHK Pekanbaru	Penghargaan Dari KPPN Pekanbaru
9	Peringkat ke VII Laporan Keuangan Satuan kerja lingkup KPPN Pekanbaru	Tahun 2016	Sekolah Menengah Kejuruan Kehutanan Pekanbaru	Penghargaan Dari KPPN Pekanbaru
10	Lembaga Pendidikan dan Pelatihan terbaik Kategori Kementerian dan Lembaga Pemerintahan Pusat Penyelenggara Pendidikan dan Pelatihan Kepemimpinan dan Prajabatan dengan Nomor 067/K.1/PDP.07.03	Tahun 2017	Pusat Diklat SDM LHK	Lembaga Administrasi Negara

Tabel 5.13 Daftar Penghargaan lingkup Badan P2SDM Tahun 2015-2019 Lanjutan

NO	NAMA PENGHARGAAN	TANGGAL/TAHUN	NAMA PENERIMA	KETERANGAN
11	Penghargaan Kategori Penyampaian LPJ Bendahara TA 2017	19 Setember 2017	Balai Diklat LHK Kadipaten	Penghargaan Dari KPPN Bandung
12	Peringkat II Kerja Terbaik dalam pengelolaan keuangan Negara lingkup KPPN Pekanbaru	Tahun 2017	Balai Diklat LHK Pekanbaru	Penghargaan Dari KPPN Pekanbaru
13	Kinerja Pelaksanaan Anggaran Tahun Ajaran 2017 Kategori Penyerapan Anggaran Belanja Modal	Tahun 2017	Sekolah Menengah Kejuruan Kehutanan Samarinda	Penghargaan Dari KPPN Samarinda
14	Terbaik Ke I Kinerja Pelaksana Anggaran Kategori Satker pagu Sedang	Tahun 2017	Sekolah Menengah Kejuruan Kehutanan Manokwari	Penghargaan Dari KPPN Manokwari
15	TOP TEN Kompetisi Inovasi Pelayanan Publik KLHK Sinolinghut 2017	Tahun 2018	Pusat Penyuluhan	PI/1/MENLHK/SETJEN/PEG. 7/3/2018
16	Satker Dengan Katagori IKPA Terbaik Tahun Anggaran 2018	19 Desember 2018	Balai Diklat LHK Kupang	Penghargaan Dari KPPN Kupang
17	Peringkat Terbaik Penyusunan dan Penyampaian Laporan Keuangan (UAPPAW) Kecil	Tahun 2018	Balai Diklat LHK Pekanbaru	Penghargaan Dari KPPN Pekanbaru
18	Peringkat ke II Satuan Kerja Berkinerja Terbaik Dalam Pertanggungjawaban APBN Tingkat Kuasa Bendahara Umum Negara KPPN Makassar I Semester I Tahun Anggaran 2018	Tahun 2018	Sekolah Menengah Kejuruan Kehutanan Makassar	Penghargaan Dari KPPN Makassar
19	Satuan Kerja Terbaik Indikator Kinerja Pelaksana Anggaran Triwulan IV Tahun Anggaran 2018 Sebagai Peringkat Ketiga Kategori Pagu Sampai Dengan 50 Milyar	Tahun 2018	Sekolah Menengah Kejuruan Kehutanan Makassar	Penghargaan Dari KPPN Makassar
20	Terbaik III Penghargaan atas Partisipasi pada Kegiatan Revaluasi BMN Tahun 2017	23 Januari 2018	Puslatmas dan PGL	Pemberi penghargaan : KPKNL Tangerang II

Tabel 5.13 Daftar Penghargaan lingkup Badan P2SDM Tahun 2015-2019 Lanjutan

NO	NAMA PENGHARGAAN	TANGGAL/TAHUN	NAMA PENERIMA	KETERANGAN
21	Peringkat III Indikator Kinerja Pelaksanaan Anggaran (IKPA) lingkup wilayah pembayaran KPPN VII Tahun 2019	Tahun 2019	Pusat Penyuluhan	
22	Capaian IKPA Triwulan I Tahun Anggaran 2019 Kategori Satker Pengolah Pagu 10 S/d 50 M	4/30/2019	Balai Diklat LHK Bogor	Penghargaan Dari KPPN Bogor
23	Penghargaan Satker Terbaik I IKPA Dengan Pagu >10 M	27 Nop 2019	Balai Diklat LHK Kadipaten	Penghargaan Dari KPPN Bandung
24	Penghargaan Satker Terbaik I Penyusunan Laporan Keuangan Semester I Tahun 2019 Kategori Pagu DIPA di atas 10 M	10 Juli 2019	Balai Diklat LHK Kadipaten	Penghargaan Dari KPPN Bandung
25	Penghargaan Satker Terbaik I IKPA Semester I Tahun 2019 Kategori Pagu DIPA di atas 10 M	10 Juli 2019	Balai Diklat LHK Kadipaten	Penghargaan Dari KPPN Bandung
26	Peringkat IV Kecepatan Penyampaian LPJ Bendahara TW III Lingkup KPPN Pekanbaru	Tahun 2019	Balai Diklat LHK Pekanbaru	Penghargaan Dari KPPN Pekanbaru
27	Terbaik Ke III Kinerja Pelaksana Anggaran Kategori Satker Pagu Sedang	Tahun 2019	Sekolah Menengah Kejuruan Kehutanan Manokwari	Penghargaan Dari KPPN Manokwari
28	Terbaik I Kinerja Pelaksanaan Anggaran Semester II T/A 2019 Kategori Satker Pagu Sedang	Tahun 2019	Sekolah Menengah Kejuruan Kehutanan Manokwari	Penghargaan Dari KPPN Manokwari
29	Piagam Penghargaan Peringkat Pertama IKPA Terbaik Kategori Satker Besar Tahun 2019	12 Februari 2020	SMK Kehutanan Negeri Samarinda	Penghargaan Dari KPPN Samarinda

PENUTUP

Statistik, menurut Undang-Undang Nomor 16 Tahun 1997 tentang Statistik adalah data yang diperoleh dengan cara pengumpulan, pengolahan, penyajian dan analisis serta sebagai sistem yang mengatur keterkaitan antar unsur dalam penyelenggaraan statistik. Badan P2SDM sebagai salah satu unit eselon I Kementerian Lingkungan Hidup dan Kehutanan, juga menyusun Statistik tingkat Eselon I sektor Lingkungan Hidup dan Kehutanan yang menyajikan data dan informasi lingkup penyuluhan dan pengembangan SDM dengan rincian per provinsi atau unit-unit wilayah tertentu yang relevan berdasarkan tahun takwim.

Statistik Badan P2SDM Tahun 2019 disusun untuk memenuhi kebutuhan data dan informasi tentang penyuluhan dan pengembangan SDM pada Tahun 2015-2019. Ketersediaan data yang objektif, akurat dan terpercaya amat dibutuhkan dan dapat dimanfaatkan sebagai acuan oleh para stakeholder dalam rangka menentukan perencanaan dan evaluasi program-program pembangunan lingkungan hidup dan kehutanan secara umum, maupun program penyuluhan dan pengembangan SDM secara khusus.

