

The background of the page is a lush green field of leaves, with a prominent white flower in the center-left. The leaves are various shades of green, from light to dark, and have serrated edges. The white flower is a large, five-petaled flower with a yellow center. The overall scene is bright and natural.

BAB I

PENDAHULUAN

Arah pembangunan lingkungan hidup dan kehutanan sesuai Rencana Pembangunan Nasional Jangka Menengah (RPJMN) Tahun 2015 – 2019 dan Renstra Kementerian LHK Tahun 2015 – 2019 difokuskan untuk mewujudkan pembangunan Kesatuan Pengelolaan Hutan (KPH) 600 unit, pemberian ruang kelola bersama masyarakat melalui skema perhutanan sosial seluas 12,7 Juta hektar (Hutan Kemasyarakatan (HKm), Hutan Desa, Hutan Tanaman Rakyat (HTR), dan Hutan Adat), Tanah Objek Reforma Agraria (TORA) 4,1 Juta Hektar (dari kawasan hutan menjadi non kawasan hutan/alas hak), Rehabilitasi Hutan dan Lahan Kritis di KPH/Daerah Aliran Sungai (DAS) prioritas, maupun upaya internalisasi Rencana Perlindungan dan Pengelolaan Lingkungan Hidup (RPPLH). Program yang telah dirancang dan akan dikembangkan tersebut akan dapat terwujud sesuai tujuan “jika dan hanya jika” didukung oleh ketersediaan Sumber Daya Manusia (SDM) yang cukup dengan kualitas yang memadai sesuai dinamika dan tantangan kekinian pembangunan lingkungan hidup dan kehutanan. Atas kebutuhan SDM tersebut, keberadaan Badan Penyuluhan dan Pengembangan SDM memiliki peran penting dan sebagai *main institution* dalam mendukung kesiapan dan penataan SDM Kementerian Lingkungan Hidup dan Kehutanan.

Tugas Badan Penyuluhan dan Pengembangan SDM (BP2SDM) Kementerian Lingkungan Hidup dan Kehutanan, adalah menyelenggarakan penyuluhan kehutanan dan pengembangan sumber daya manusia lingkungan hidup dan kehutanan. Dalam menyelenggarakan tugas tersebut, BP2SDM didukung oleh Pusat Perencanaan dan Pengembangan SDM (Pusrenbang), Pusat Penyuluhan (Pusluh), Pusat Diklat SDM LHK, Pusat Pelatihan Masyarakat dan Pengembangan Generasi Lingkungan, Sekretariat Badan, dan 7 (tujuh) Balai Diklat Lingkungan Hidup dan Kehutanan serta 5 (lima) Sekolah Menengah Kejuruan Kehutanan.

Perencanaan dan pengembangan SDM lingkungan hidup dan kehutanan merupakan bagian penting dari pembangunan aparatur sipil negara secara umum dan aparatur SDM LHK pada khususnya. Untuk dapat membangkitkan partisipasi masyarakat (SDM Non Aparatur), harus diciptakan terlebih dahulu aparatur negara yang kompeten, bersih, kuat

dan melayani. Atas dasar itulah peran Pusrenbang menjadi penting untuk merencanakan dan mengembangkan SDM LHK dari segi kuantitas dan kualitas atau kompetensinya.

Penyuluhan pada hakekatnya adalah upaya pemberdayaan masyarakat, dunia usaha, aparat pemerintah pusat dan daerah, serta pihak-pihak lain yang terkait dengan pembangunan lingkungan hidup dan kehutanan. Penyuluhan berperan memperkuat dan mengembangkan kelembagaan kelompok tani hutan dalam upaya mensejahterakan masyarakat yang dirangkai dengan upaya pelestarian sumberdaya hutan dan lingkungan.

Untuk mewujudkan pemerintahan yang baik, diperlukan SDM aparatur yang memiliki kompetensi dalam penyelenggaraan negara dan pembangunan. Diklat memegang peranan penting serta memiliki kontribusi besar dalam mempersiapkan aparatur yang profesional di bidangnya, memiliki etos kerja tinggi serta menjunjung tinggi etika dan moral yang baik serta kompeten terhadap tugas dan tanggung jawab yang diemban.

Pelatihan Masyarakat dan Pengembangan Generasi Lingkungan diselenggarakan dalam rangka peningkatan kapasitas masyarakat dengan tujuan pembentukan kader lingkungan yang peduli dan berperan aktif dalam pelestarian alam.

Dalam rangka mewujudkan pencapaian Indikator Reformasi Birokrasi dan Tata Kelola pada Kementerian Lingkungan Hidup dan Kehutanan, maka di tiap unit Eselon I Kementerian Lingkungan Hidup dan Kehutanan diselenggarakan kegiatan Dukungan Manajemen dan Pelaksanaan Tugas Teknis Lainnya. Mengacu tugas dan fungsi unit kerja Badan P2SDM sesuai Peraturan Menteri Lingkungan Hidup dan Kehutanan Nomor P.18/Menlhk-II/2015, maka kegiatan Dukungan Manajemen dan Pelaksanaan Tugas Teknis Lainnya pada Badan P2SDM dilaksanakan oleh Sekretariat Badan P2SDM.

Peran penting BP2SDM dalam mendukung keberhasilan pembangunan lingkungan hidup dan kehutanan merupakan proses pembelajaran yang panjang dan dilakukan secara terus menerus dan berkesinambungan. Melalui unit kerja dibawahnya, peran tersebut menghasilkan rantai nilai pengembangan SDM yang dimulai dari perencanaan dan pengembangan SDM yang matang, pendidikan dan pelatihan SDM berbasis kompetensi, pelatihan masyarakat dan pengembangan generasi lingkungan serta penyuluhan lingkungan hidup dan kehutanan yang transformatif.

Dalam era keterbukaan informasi sekarang ini, tuntutan masyarakat terhadap ketersediaan data statistik yang semakin beragam dan berkualitas (lengkap, akurat, mutakhir, berkelanjutan, dan relevan) semakin hari juga semakin meningkat. Tak terkecuali data statistik tentang penyuluhan dan pengembangan SDM.

Data statistik merupakan faktor penting dalam proses manajemen, karena merupakan pendukung atau *supporting* fungsi-fungsi manajemen mulai perencanaan, pelaksanaan, sampai evaluasi. Data statistik perlu dikelola, diolah, dikemas dan disebarluaskan kepada para pengguna, baik eksternal maupun lingkungan internal.

Sesuai Peraturan Menteri Lingkungan Hidup dan Kehutanan RI Nomor P.19/Menlhk/Setjen/Kum.1/6/2018 tentang Pedoman Penyelenggaraan Statistik Lingkungan Hidup dan Kehutanan, informasi disusun secara terkoordinasi dan terintegrasi sebagai pendukung dalam proses pengambilan keputusan serta peningkatan pelayanan bagi publik dan dunia usaha, mulai tingkat nasional sampai tingkat tapak. Statistik Kementerian Lingkungan Hidup dan Kehutanan disusun berdasarkan data yang dihimpun dari masing-masing unit kerja dibawahnya, termasuk BP2SDM.

Sejalan dengan data statistik kementerian, statistik BP2SDM disusun dengan bersumber pada data satuan kerja eselon dua dan Unit Pelaksana Teknis (UPT) serta instansi pemerintah daerah yang terkait.

Data statistik yang telah disusun, diharapkan mampu memenuhi kebutuhan data dan informasi akurat dan terkini serta menjadi satu pintu sumber data bagi pihak, baik eksternal maupun internal dalam mewujudkan perencanaan bidang penyuluhan dan pengembangan sumber daya manusia berbasis data.

Struktur data statistik ini adalah dimulai dengan informasi tentang kelembagaan BP2SDM, sebagai salah satu unit eselon satu Kementerian LHK, kemudian langsung disajikan data statistik masing-masing unit eselon dua dan lingkup BP2SDM, yaitu Pusat Perencanaan dan Pengembangan SDM, Pusat Penyuluhan, Pusat Diklat SDM LHK, Pusat Pelatihan Masyarakat dan Pengembangan Generasi Lingkungan, dan Sekretariat Badan. Statistik UPT Balai Diklat LHK dan Sekolah Menengah Kejuruan Kehutanan dimasukkan dalam statistik Pusat Diklat SDM LHK.



BAB II

KELEMBAGAAN BADAN P2SDM

Sesuai Peraturan Menteri Lingkungan Hidup dan Kehutanan Republik Indonesia Nomor P.18/Menlhk-II/2015, Badan P2SDM dipimpin oleh Kepala Badan P2SDM yang membawahi lima unit eselon II, yaitu Sekretariat Badan P2SDM, Pusat Penyuluhan, Pusat Perencanaan dan Pengembangan SDM, Pusat Pendidikan dan Pelatihan SDM LHK, Pusat Pelatihan Masyarakat dan Pengembangan Generasi Lingkungan. Struktur organisasi Badan P2SDM sebagaimana disajikan pada Gambar 1.

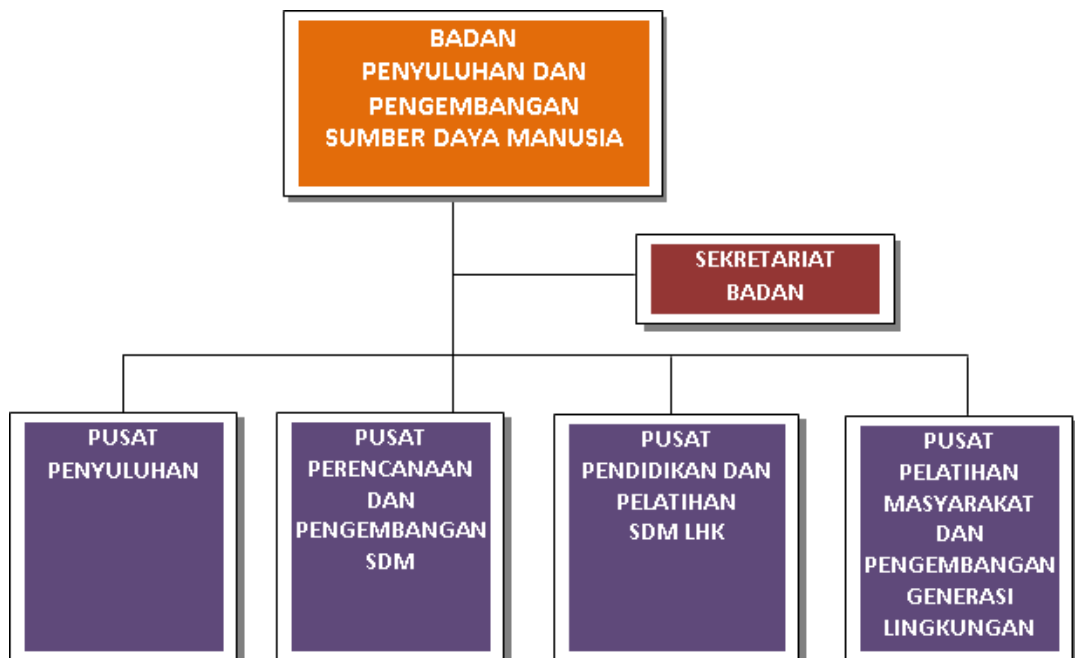

Gambar 1. Struktur Organisasi Badan P2SDM

Sekretariat Badan P2SDM dipimpin oleh Sekretaris Badan yang membawahi empat bagian, masing-masing bagian membawahi tiga subbagian. Adapun empat Bagian tersebut yaitu :

- 1) Bagian Program dan Kerja Sama;
- 2) Bagian Informasi, Publikasi dan Evaluasi;
- 3) Bagian Kepegawaian, Hukum, Organisasi dan Tata Laksana; dan
- 4) Bagian Keuangan dan Umum.

Bagan struktur organisasi Sekretariat Badan P2SDM disajikan pada Gambar 2

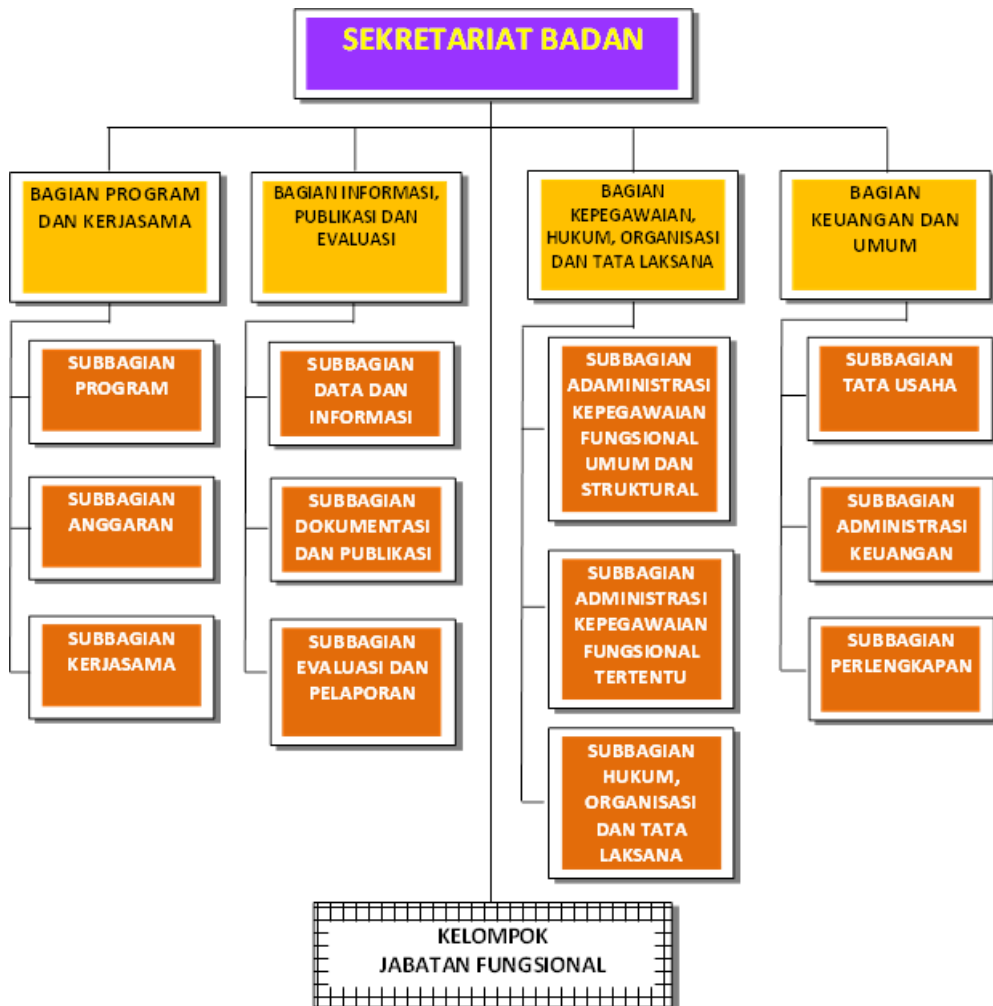

Gambar 2. Struktur Organisasi Sekretariat Badan P2SDM

Pusat Penyuluhan dipimpin oleh Kepala Pusat yang membawahi tiga Bidang dan satu Subbagian Tata Usaha, masing-masing bidang membawahi dua Subbidang. Subbagian Tata Usaha mempunyai tugas melakukan pengelolaan urusan ketatausahaan, kepegawaian, keuangan, kerumahtanggaan, kearsipan dan pelaporan Pusat. Adapun tiga Bidang pada Pusat Penyuluhan yaitu :

- 1) Bidang Pengembangan Penyuluhan;
- 2) Bidang Ketenagaan Penyuluhan; dan
- 3) Bidang Kelembagaan Penyuluhan.

Bagan struktur organisasi pada Pusat Penyuluhan dapat dilihat pada Gambar 3.

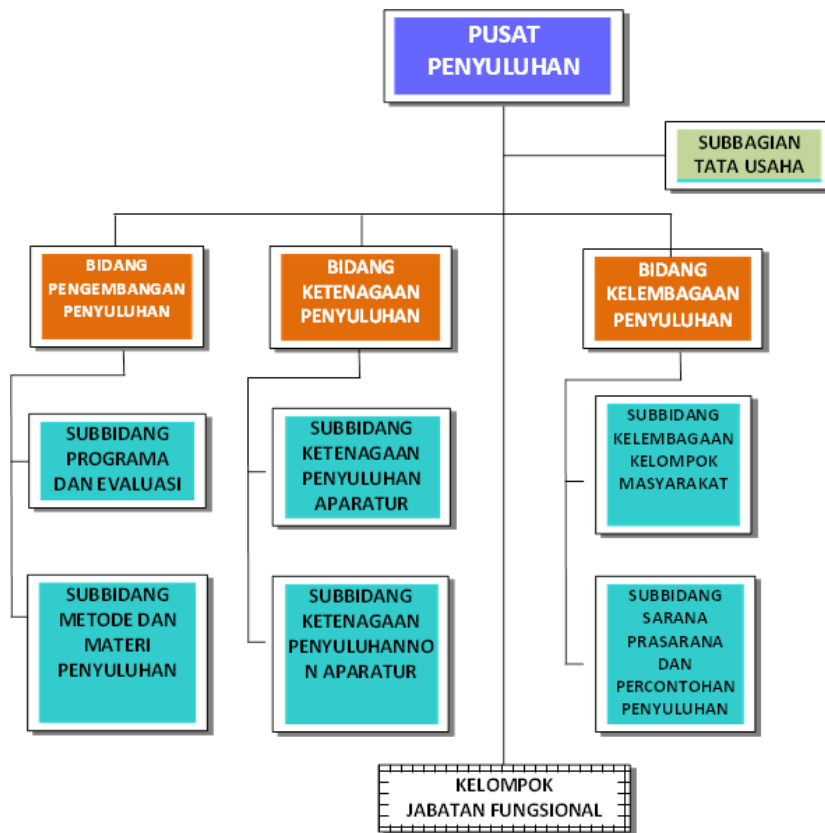

Gambar 3. Struktur Organisasi Pusat Penyuluhan

Pusat Perencanaan dan Pengembangan Sumber Daya Manusia dipimpin oleh Kepala Pusat yang membawahi tiga Bidang dan satu Subbagian Tata Usaha, masing-masing Bidang membawahi dua Subbidang. Subbagian Tata Usaha mempunyai tugas melakukan pengelolaan urusan ketatausahaan, kepegawaian, keuangan, kerumahtanggaan, kearsipan dan pelaporan Pusat. Adapun tiga Bidang pada Pusat Perencanaan dan Pengembangan Sumber Daya Manusia yaitu :

- 1) Bidang Perencanaan, Pengembangan dan Evaluasi Sumber Daya Manusia Aparatur Lingkungan Hidup dan Kehutanan;
- 2) Bidang Perencanaan, Pengembangan dan Evaluasi Sumber Daya Manusia Non Aparatur Lingkungan Hidup dan Kehutanan; dan

3) Bidang Standardisasi dan Sertifikasi Sumber Daya Manusia Lingkungan Hidup dan Kehutanan.

Bagan struktur organisasi pada Pusat Perencanaan dan Pengembangan Sumber Daya Manusia dapat dilihat pada Gambar 4.

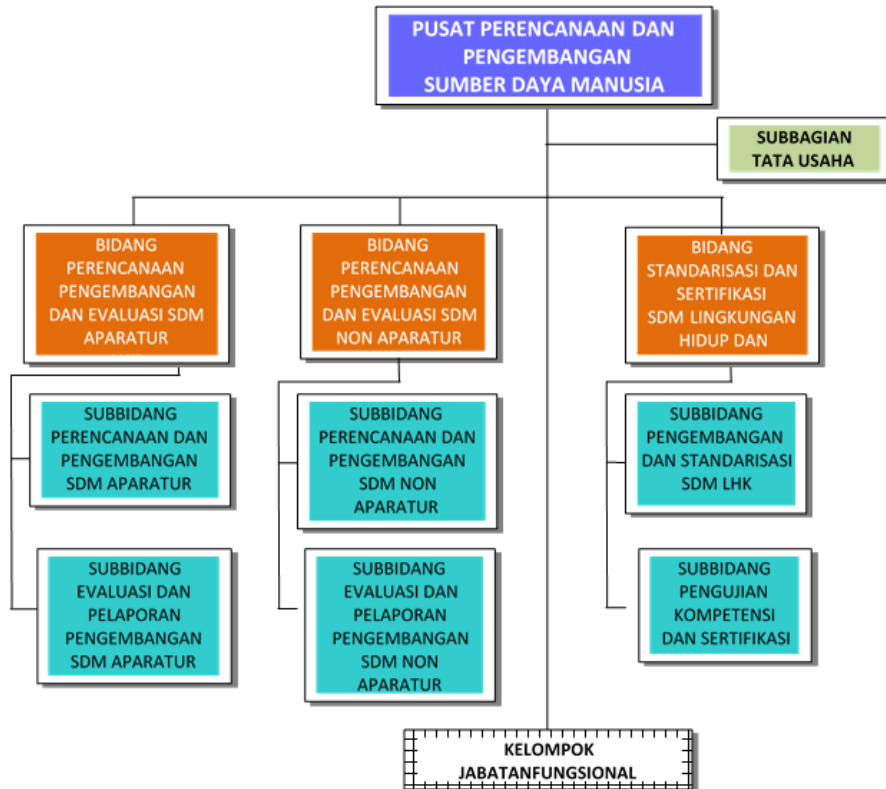

Gambar 4. Struktur Organisasi Pusat Perencanaan dan Pengembangan Sumber Daya Manusia

Pusat Pendidikan dan Pelatihan Sumber Daya Manusia Lingkungan Hidup dan Kehutanan dipimpin oleh Kepala Pusat yang membawahi tiga Bidang dan satu Bagian. Masing-masing Bidang membawahi dua Subbidang dan satu Bagian membawahi tiga Subbagian. Tiga Bidang dan satu Bagian pada Pusat Pendidikan dan Pelatihan Sumber Daya Manusia Lingkungan Hidup dan Kehutanan yaitu :

- 1) Bidang Perencanaan, Evaluasi dan Pengembangan E-Learning;
- 2) Bidang Penyelenggaraan Diklat Teknis;

- 3) Bidang Penyelenggaraan Diklat Kepemimpinan dan Administrasi; dan
- 4) Bagian Program dan Umum.

Bagan struktur organisasi pada Pusat Pendidikan dan Pelatihan Sumber Daya Manusia Lingkungan Hidup dan Kehutanan dapat dilihat pada Gambar 5.

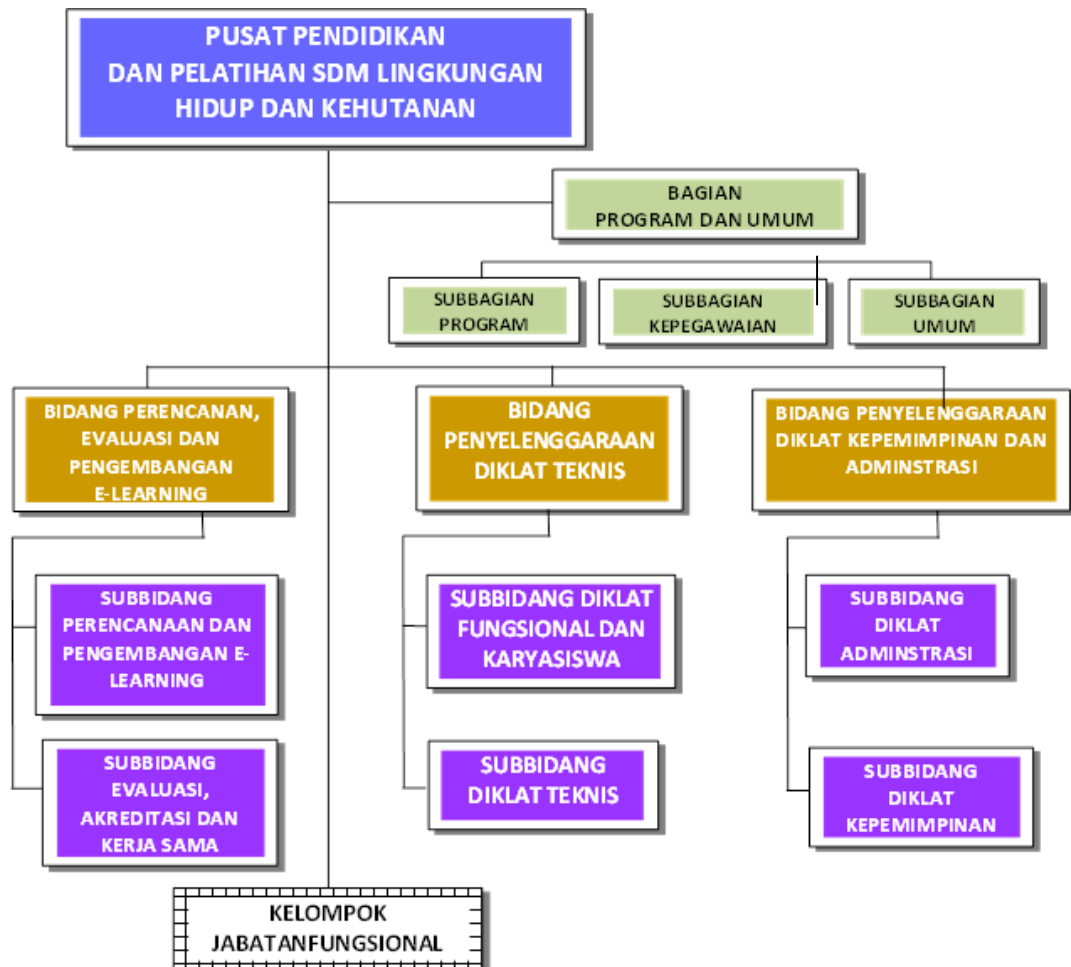

Gambar 5. Struktur Organisasi Pusat Diklat SDM LHK

Pusat Pelatihan Masyarakat dan Pengembangan Generasi Lingkungan dipimpin oleh Kepala Pusat yang membawahi tiga Bidang dan satu Bagian. Masing-masing Bidang membawahi dua Subbidang dan Satu Bagian membawahi tiga Subbagian. Tiga Bidang dan satu Bagian pada Pusat Pelatihan Masyarakat dan Pengembangan Generasi Lingkungan, yaitu :

- 1) Bidang Penyelenggaraan Pelatihan Masyarakat;
- 2) Bidang Penyelenggaraan Ekspos Generasi Lingkungan
- 3) Bidang Pengembangan Generasi Lingkungan; dan
- 4) Bagian Program dan Umum.

Bagan struktur organisasi Pusat Pelatihan Masyarakat dan Pengembangan Generasi Lingkungan dapat dilihat pada Gambar 6.

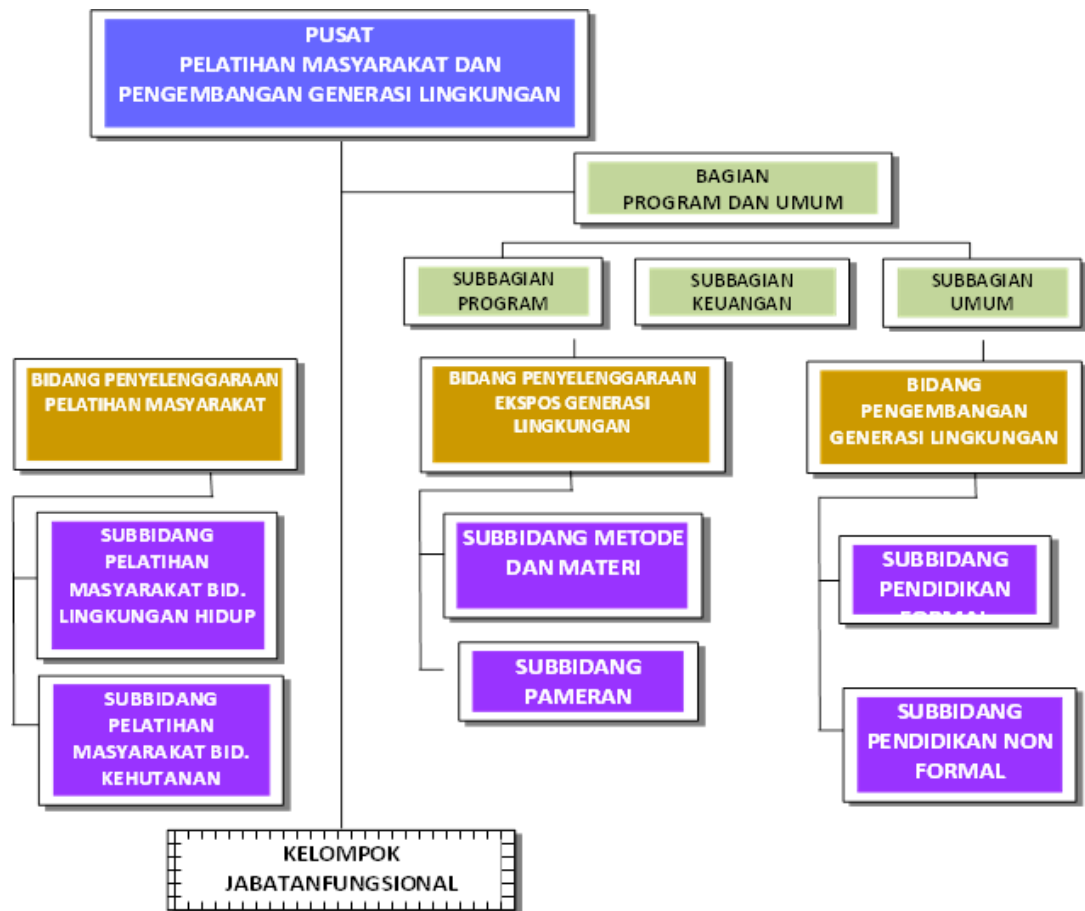

Gambar 6. Struktur Organisasi Pusat Diklat SDM LHK

Balai Pendidikan dan Pelatihan Lingkungan Hidup dan Kehutanan (BDLHK) merupakan unit pelaksana teknis di bidang pendidikan dan pelatihan lingkungan hidup dan kehutanan yang berada di bawah dan bertanggung jawab kepada Kepala Badan Penyuluhan dan Pengembangan SDM. Sesuai Peraturan Menteri LHK Nomor P.16/Menlhk/Setjen/OTL.0/1/2016 tentang Organisasi dan Tata Kerja Balai Pendidikan dan

Pelatihan Lingkungan Hidup dan Kehutanan, struktur organisasi BDLHK terdiri dari Subbagian Tata Usaha, Seksi Penyelenggaraan dan Kerjasama Pendidikan dan Pelatihan dan Seksi Sarana dan Evaluasi Pendidikan dan Pelatihan, dan Kelompok Jabatan Fungsional. Bagan struktur organisasi BDLHK sebagaimana disajikan pada Gambar 7.



Gambar7. Struktur Organisasi Balai Diklat LHK

Sekolah Menengah Kejuruan Kehutanan Negeri merupakan Unit Pelaksana Teknis di bidang pendidikan menengah kejuruan formal di lingkungan Kementerian Lingkungan Hidup dan Kehutanan. Sesuai Peraturan Menteri LHK Nomor P.17/Menlhk/Setjen/OTL.0/1/2016 tentang Organisasi dan Tata Kerja Sekolah Menengah Kejuruan Kehutanan Negeri, struktur organisasi SMK Kehutanan Negeri terdiri atas Kepala Sekolah, Kepala Sub Bagian Tata Usaha dan Kelompok Jabatan Fungsional.

Bagan struktur organisasi SMK Kehutanan Negeri sebagaimana disajikan pada Gambar 8.

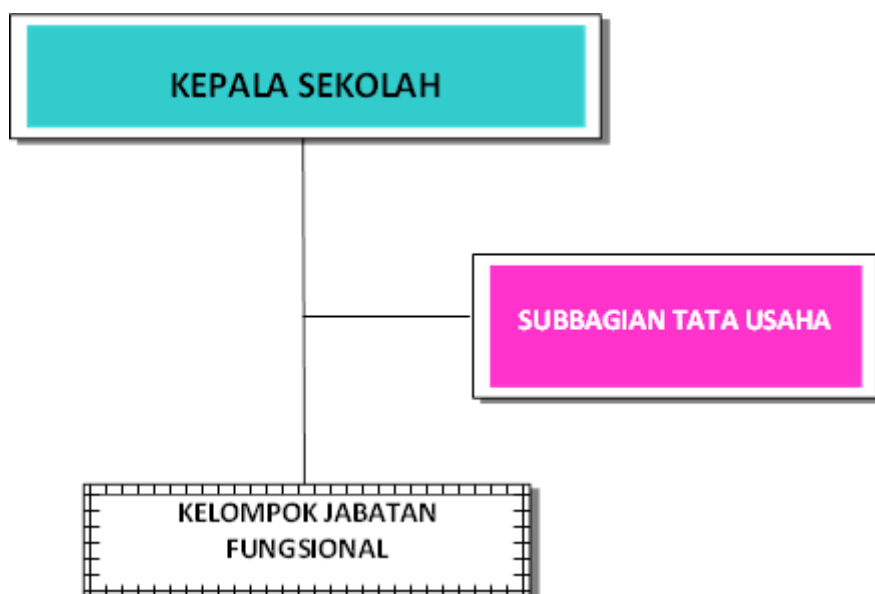

Gambar 7. Struktur Organisasi SMK Kehutanan Negeri

Badan P2SDM merupakan unsur pendukung Kementerian LHK yang memiliki tugas menyelenggarakan penyuluhan kehutanan dan pengembangan sumber daya manusia lingkungan hidup dan kehutanan. Peran penting Badan Penyuluhan dan Pengembangan SDM sebagai *main institution* Kementerian LHK adalah menjamin ketersediaan SDM yang cukup dengan kualitas yang memadai sesuai dinamika pembangunan Lingkungan Hidup dan Kehutanan. Kinerja Badan Penyuluhan dan Pengembangan SDM laksana “MATAHARI”

yang terus bersinar tiada henti untuk menumbuhkembangkan SDM Lingkungan Hidup dan Kehutanan yang kompeten, tidak hanya dalam menunjang tugas dan fungsi organisasi Kementerian Lingkungan Hidup dan Kehutanan, tetapi juga bagi instansi di tingkat pemerintahan daerah yang menangani urusan lingkungan hidup dan kehutanan.



BAB III

PERENCANAAN DAN PENGEMBANGAN SDM

Perencanaan dan pengembangan SDM merupakan bagian penting dari pembangunan aparatur SDM Negara pada umumnya dan SDM aparatur LHK pada khususnya. Untuk dapat membangkitkan partisipasi masyarakat (SDM Non Aparatur), harus diciptakan terlebih dahulu aparatur Negara yang bersih, kuat dan melayani.

SDM Aparatur Lingkungan Hidup dan Kehutanan merupakan unsur SDM yang berperan sebagai fasilitator, motivator dan dinamisator dalam proses pembangunan. Kompetensi SDM aparatur merupakan kemampuan dan karakteristik yang dimiliki oleh seorang pegawai berupa pengetahuan, keterampilan, dan sikap perilaku yang diperlukan dalam pelaksanaan tugas jabatannya, sehingga pegawai tersebut dapat melaksanakan tugasnya secara profesional, efektif dan efisien.

Dalam rangka mendukung pengembangan SDM berbasis kompetensi, telah disusun Standar Kompetensi Kerja Nasional Indonesia (SKKNI) yang menjadi dasar dan acuan dalam pendidikan profesi, pelatihan kerja maupun pengembangan karir di tempat kerja.

Semakin meningkatnya kebutuhan jumlah SDM yang kompeten di bidang Lingkungan Hidup dan Kehutanan dalam mendukung pengelolaan hutan di tingkat tapak dan pengelolaan lingkungan hidup, telah diisi melalui Program Bakti Rimbawan. Periode Tahun 2015 – 2018, telah direkrut 2.488 orang Tenaga Bakti Rimbawan yang ditempatkan pada 335 KPH/Instansi di seluruh Indonesia.

Pemenuhan SDM secara kualitas dan kuantitas menjadi penting untuk mendukung keberhasilan pembangunan lingkungan hidup dan kehutanan.

Pada Buku Statistik BP2SDM Tahun 2018 ini, data yang ditampilkan terkait dengan perencanaan dan pengembangan SDM Lingkungan Hidup dan Kehutanan adalah Distribusi Tenaga Bakti Rimbawan, SKKNI Sektor LHK dan Standar Khusus, Sebaran Kelulusan Uji Kompetensi, daftar lembaga sertifikasi profesi (LSP), dan Tempat Uji Kompetensi (TUK).

1. Distribusi Tenaga Bakti Rimbawan Tahun 2015 – 2018

Program Bakti Rimbawan merupakan Program Kementerian Lingkungan Hidup dan Kehutanan untuk memenuhi kebutuhan tenaga kerja tingkat terampil dan ahli pada instansi kehutanan, dan untuk mengembangkan profesi di bidang kehutanan bagi sekolah menengah kejuruan (SMK) Kehutanan, Diploma, Sarjana, serta program magang/praktek bagi Siswa SMK Kehutanan dan Mahasiswa Fakultas/Program Studi/Jurusan Kehutanan dalam rangka melaksanakan pengabdian pada Negara khususnya pembangunan kehutanan.

Tabel 3.1. Distribusi Tenaga Bakti Rimbawan Tahun 2015-2018

No.	Provinsi	Instansi Penempatan	Tahun			
			2015	2016	2017	2018
1	2	3	4	5	6	7
1	NAD	KPHK, KPHL	20	39	16	-
2	Sumatera Utara	KPHK, KPHL, KPHP, BDLHK, KHDTK	41	15	23	-
3	Sumatera Barat	KPHK, KPHL	59	16	-	7
4	Riau	KPHK, KPHL, KPHP	52	24	10	4
5	Kep. Riau	KPHL	12	-	6	4
6	Jambi	KPHK, KPHL, KPHP	28	19	6	27
7	Sumatera Selatan	KPHK, KPHL, KPHP, KHDTK	65	42	10	23
8	Bangka Belitung	KPHP	20	19	3	10
9	Bengkulu	KPHK, KPHL, KPHP	30	14	-	-
10	Lampung	KPHL, KPHP	83	12	7	9
11	Banten	KPHK	5	3	-	-
12	DKI Jakarta	KPHK	-	3	-	-
13	Jawa Barat	KPHK	6	6	5	-
14	Jawa Tengah	KPHK	-	6	-	-
15	D.I.Yogyakarta	KPHK, KPHP	16	7	-	-
16	Jawa Timur	KPHK	-	6	-	-
17	Bali	KPHK, KPHL	37	11	-	-
18	NTB	KPHK, KPHL, KPHP	108	36	15	15
19	NTT	KPHK, KPHL, KPHP	43	37	7	5
20	Kalimantan Utara	KPHL	-	3	2	-
21	Kalimantan Selatan	KPHK, KPHL, KPHP	49	25	3	-

No.	Provinsi	Instansi Penempatan	Tahun			
			2015	2016	2017	2018
1	2	3	4	5	6	7
22	Kalimantan Tengah	KPHK, KPHL, KPHP	57	21	4	62
23	Kalimantan Barat	KPHK, KPHP	26	19	16	33
24	Kalimantan Timur	KPHK, KPHL, KPHP	62	20	11	5
25	Sulawesi Barat	KPHL, KPHP	55	22	5	-
26	Sulawesi Selatan	KPHK, KPHL, KPHP, BDLHK	64	26	2	8
27	Sulawesi Utara	KPHK, KPHL, KPHP	10	10	-	9
28	Sulawesi Tenggara	KPHK, KPHL, KPHP	62	38	14	-
29	Sulawesi Tengah	KPHK, KPHP	69	33	9	15
30	Gorontalo	KPHL, KPHP	39	14	2	-
31	Maluku	KPHK, KPHP	29	7	12	12
32	Maluku Utara	KPHP	30	5	9	18
33	Papua	KPHK, KPHL, KPHP	36	22	8	29
34	Papua Barat	KPHK, KPHL, KPHP	28	20	5	-
JUMLAH			1.241	600	210	295

2. Standar Kerja Kompetensi Nasional Indonesia Sektor Lingkungan Hidup Dan Kehutanan

Standar kompetensi kerja adalah pondasi sistem pengembangan SDM berbasis kompetensi. Standar kompetensi kerja menjadi acuan dalam penyusunan dan pelaksanaan program SDM berbasis kompetensi, antara lain dalam program pendidikan dan pelatihan serta sertifikasi/uji kompetensi sebagai dasar rekrutmen, penempatan jabatan, dan pengembangan karier SDM.

Tabel 3.2. Standar Kerja Kompetensi Nasional Indonesia Sektor Lingkungan Hidup dan Kehutanan

No	Keputusan Menteri	Judul SKKNI	Profesi yang ada dalam SKKNI
1	2	3	4
1	Kep. 59/MEN/III/2009	SKKNI Bidang Perencanaan, Pemanfaatan, Rehabilitasi Hutan	1 Pelaksana Evaluasi (Evaluator) Inventarisasi Tegakan Hutan 2 Penyusun Rencana Kerja Inventarisasi Tegakan Hutan 3 Pelaksana Inventarisasi Tegakan Hutan 4 Pengawas Penguji Kayu Bundar 5 Pengukur dan Penguji Kayu Bundar

No	Keputusan Menteri	Judul SKKNI	Profesi yang ada dalam SKKNI
1	2	3	4
			6 Pengawas Penguji Kayu Gergajian
			7 Pengukur dan Penguji Kayu Gergajian
			8 Pengawas Penguji Kayu Lapis
			9 Penguji Kayu Lapis
			10 Pengawas Penguji Venir
			11 Penguji Venir
			12 Mandor Pemungutan Getah Pinus
			13 Penyadap getah Pinus
			14 Penguji Getah Pinus
			15 Penguji Minyak Terpentin
			16 Penilai Bibit Tanaman Yang Siap Tanam
2	Kep. 45/MEN/III/2011	SKKNI Bidang Pengelolaan DAS dan Perhutanan Sosial Sub Bidang Pengelolaaan DAS	1 Pelaksana Validasi Batas DAS dan Sub DAS
			2 Pengumpul Data Karakteristik DAS
			3 Pengolah dan Penganalisa Data Karakteristik DAS
			4 Pembuat Peta Tematik Karakteristik DAS
			5 Pengumpul Data Spasial dan Non Spasial Lahan Kritis
			6 Pengkonversi Data Spasial dan Non Spasial Lahan Kritis
			7 Pembuat Peta Tematik Lahan Kritis
			8 Penyusun Laporan Hasil Identifikasi Lahan Kritis
			9 Penganalisa Peran Kelembagaan Pengelolaan DAS
			10 Fasilitator/Aktivator Forum DAS
			11 Surveyor Kondisi DAS
			12 Penyusun Dokumen Rencana Pengelolaan DAS Terpadu
			13 Pengidentifikasi Daerah Rawan Banjir
			14 Pengidentifikasi Daerah Rawan Tanah Longsor
			15 Pengukur Debit Sungai
			16 Pengolah dan Penganalisa Data Debit Aliran
			17 Pengukur Sedimentasi
			18 Pengolah dan Penganalisa Data Sedimentasi
			19 Pengukur Curah Hujan
			20 Pengolah dan Penganalisa Data Curah Hujan
			21 Pengumpul Data Penggunaan Lahan
			22 Penganalisa Data Penggunaan Lahan
			23 Pengumpul Data Sosial Ekonomi DAS
			24 Pengolah dan Penganalisa Data Kondisi Sosial Ekonomi DAS
			25 Pengumpul Data Kelembagaan DAS
			26 Pengolah dan Penganalisa Data Kelembagaan DAS
			27 Evaluator Kinerja DAS
3	KEP.93/MEN/IV/2011	SKKNI bidang Bina Pengelolaan DAS dan Perhutanan Sosial Sub Bidang Perbenihan	1 Pengelola Pembangunan Sumber Benih
			2 Perancang Pembangunan Sumber Benih
			3 Perencana Pembangunan Sumber Daya Genetik
			4 Pelaksana Pengada Benih

No	Keputusan Menteri	Judul SKKNI	Profesi yang ada dalam SKKNI
1	2	3	4
		Tanaman Hutan	5 Pelaksana Penanganan Benih 6 Penguji Mutu Benih 7 Pemeriksa Mutu Benih 8 Pembuat Bibit Generatif 9 Pembuat Bibit Vegetatif 10 Perbanyak dengan Teknik Kultur Jaringan 11 Penguji Mutu Bibit
4	KEP. 99/MEN/IV/2011	SKKNI Bidang Bina Pengelolaan DAS dan Perhutanan Sosial Sub Bidang Pengembangan Hasil Hutan Bukan Kayu	1 Perencana Pengembangan HHBK 2 Pengelola Pakan Ulut Sutera 3 Pengelola Pembibitan Ulut Sutera 4 Pengelola Pemelihara Ulut Sutera 5 Pengelola Laboratorium Hama dan Penyakit Tanaman Murbei dan Ulut Sutera 6 Perencana Sertifikasi Telur Ulut Sutera 7 Penguji Mutu Kokon Segar 8 Penguji Mutu Kokon Kering 9 Penguji Mutu Benang Sutera 10 Pengelola Perlebahan 11 Penguji Mutu Madu 12 Pengelola Pergaharuan
5	KEP. 122/MEN/V/2011	SKKNI Bidang Bina Pengelolaan DAS dan Perhutanan Sosial Sub Bidang Rehabilitasi dan Reklamasi Hutan dan Lahan	1 Penilai Bibit Siap Tanam 2 Mandor Persemaian Mangrove 3 Perencana Kegiatan Penanaman Mangrove 4 Pembuat Bangunan Konservasi Tanah 5 Perancang Bangunan Konservasi Tanah 6 Pelaksana Inventarisasi Areal Reklamasi Hutan 7 Pelaksana Penyusun Konsep Penetapan Lokasi Reklamasi Hutan 8 Perencana Reklamasi Hutan 9 Penilai Keberhasilan Reklamasi Hutan
6	KEP. 137/MEN/V/2011	SKKNI Bidang Penyuluh Kehutanan	1 Penyuluh Kehutanan Fasilitator 2 Penyuluh Kehutanan Supervisor 3 Penyuluh Kehutanan Advisor
7	Keputusan Menteri Tenaga Kerja dan Transmigrasi Nomor 601 Tahun 2012	SKKNI Bidang Inventarisasi Karbon Hutan	1 Pengenal Pohon 2 Perancang Sampling Design 3 Pengukur Parameter Biomassa

No	Keputusan Menteri	Judul SKKNI	Profesi yang ada dalam SKKNI			
1	2	3	4			
			4 Pengukur Parameter Bahan Organik Tanah			
			5 Analis Fisika Tanah			
			6 Analis Kimia Tanah			
			7 Teknisi Laboratorium			
			8 Analis Cadangan Biomassa Karbon			
			9 Penyusun Persamaan Allometrik			
			10 Analis Kandungan Karbon Hutan			
			11 Pengendali Mutu Data			
			12 Pengumpul Data Penginderaan Jauh			
			13 Operator Penginderaan Jauh			
			14 Analis Penginderaan Jauh			
			15 Pengendali Mutu Data dan Informasi Spasial			
			16 Analis Karbon Hutan Lanjutan			
			17 Pengendali Mutu Karbon Hutan Lanjutan			
			8	Keputusan Menteri Tenaga Kerja dan Transmigrasi Nomor 602 Tahun 2012	SKKNI Bidang Pemanfaatan Hutan sub Bidang Pengelolaan Hutan Lestari dan Verifikasi Legalitas Kayu	1 Auditor PHPL Bidang Prasyarat
						2 Auditor PHPL Bidang Produksi
						3 Auditor PHPL Bidang Ekologi
			4 Auditor PHPL Bidang Sosial			
			5 Auditor VLK Hutan			
			6 Auditor VLK Industri			
9	Keputusan Menteri Tenaga Kerja dan Transmigrasi Nomor 68 Tahun 2013	SKKNI Bidang Perencanaan, Pemanfaatan Hutan, Rehabilitasi Hutan, Perlindungan Hutan dan Konservasi Alam serta Administrasi Kehutanan untuk Sumber Daya Manusia Pada Organisasi Kesatuan Pengelolaan Hutan (KPH)	1 Kepala Kesatuan Pengelolaan Hutan			
			2 Kepala Seksi Perencanaan			
			3 Kepala Seksi Pengelolaan dan Pemantauan			
			4 Kepala Sub Bagian Tata Usaha			
			5 Kepala Resort			
			6 Jabatan Fungsional Perencanaan			
			7 Jabatan Fungsional Pemanfaatan dan Penggunaan Kawasan Hutan			
			8 Jabatan Fungsional Pemantauan Pemanfaatan dan Penggunaan Kawasan Hutan			
			9 Jabatan Fungsional Rehabilitasi dan Reklamasi Hutan			
			10 Jabatan Fungsional Pemantauan Rehabilitasi dan Reklamasi Hutan			
			11 Jabatan Fungsional Perlindungan Hutan dan Konservasi Alam			
			12 Jabatan Fungsional Pemberdayaan Masyarakat			
10	Keputusan Menteri Tenaga Kerja dan Transmigrasi Nomor	SKKNI Kategori Pertanian,	1 Ganis Timber Cruising			
			2 Ganis Pembukaan Wilayah Hutan			

No	Keputusan Menteri	Judul SKKNI	Profesi yang ada dalam SKKNI			
1	2	3	4			
144 Tahun 2013		Kehutanan, dan Perikanan, Golongan Pokok Kehutanan dan Penebangan Kayu, Golongan Jasa Penunjang Kehutanan, Sub Golongan Jasa Penunjang Kehutanan	3 Ganis Pemanenan Hasil Hutan			
			4 Ganis Pembinaan Hutan			
			5 Ganis Kelola Lingkungan			
			6 Ganis Kelola Sosial			
			7 Ganis Pengujian Kayu Bundar Rimba			
			8 Ganis Pengujian Kayu Bundar Jati			
			9 Ganis Pengujian Kayu Gerjajian Rimba			
			10 Ganis Pengujian Kayu Gergajian Jati			
			11 Ganis Penguji Kayu Lapis			
			12 Ganis Penguji Chip			
			13 Ganis Penguji Arang Kayu			
			14 Ganis Kelompok Batang			
			15 Ganis Kelompok Minyak			
			16 Ganis Kelompok Resin			
			17 Ganis Kelompok Getah			
			18 Ganis Kelompok Kulit			
			11	Keputusan Menteri Tenaga Kerja dan Transmigrasi Nomor 151 tahun 2013	SKKNI Kategori Pertanian, Kehutanan, dan Perikanan, Golongan Pokok Kehutanan dan Penebangan Kayu, Golongan Jasa Penunjang Kehutanan, Sub Golongan Jasa Penunjang Kehutanan, Kelompok Usaha Jasa Kehutanan Bidang Perlindungan Hutan dan Konservasi Alam	1 Polisi Kehutanan Fasilitator
						2 Polhut Supervisor
3 Polhut Advisor						
12	Keputusan Menteri Tenaga Kerja dan Transmigrasi Nomor 205 Tahun 2013	SKKNI Kategori Pertanian, Kehutanan dan Perikanan Golongan Jasa Penunjang Kehutanan Bidang Kerja Pengendali Ekosistem Hutan	1 PEH Ahli			
			2 PEH terampil			
13	Keputusan Menaker 122 tahun 2016	Penetapan SKKNI Amdal	Penyusunan Amdal			

No	Keputusan Menteri	Judul SKKNI	Profesi yang ada dalam SKKNI
1	2	3	4
14	Keputusan Menaker 166 tahun 2016	SKKNI Auditor Lingkungan Hidup	Auditor Lingkungan Hidup
15	Keputusan Menaker 167 tahun 2016	SKKNI Industri Kayu Lapis	Industry Kayu Lapis
16	Keputusan Menaker 168 tahun 2016	SKKNI Pengambil Contoh Uji Air	Pengambil Contoh Uji Air
17	Keputusan Menaker 168 tahun 2016	SKKNI Pengendalian Kebakaran Hutan dan Lahan	Manggala Agni
18		RSKKNi Pengelolaan Limbah Bahan Beracun dan Berbahaya	
19		RSKKNi Tenaga Teknis PHPL	
20		RSKKNi Teknisi Refrigerasi dan Tata Udara	

3. Sebaran Hasil Uji Kompetensi Sertifikasi Profesi Polhut, Penyuluh Kehutanan, PEH, PKSM dan Program Inpassing Tahun 2018

Uji Kompetensi adalah proses penilaian baik teknis maupun non teknis melalui pengumpulan bukti yang relevan untuk menentukan seseorang kompeten atau belum kompeten pada suatu unit kompetensi tertentu.

Tabel 3.3. Hasil Uji Kompetensi Sertifikasi Profesi Sektor Lingkungan Hidup dan Kehutanan Tahun 2018

No.	Provinsi	Profesi yang Sudah Dilakukan Uji Kompetensi								Jumlah	
		Polhut	PK	PEH	INPASSING						
		(Org)	(Org)	(Org)	Polhut (Org)	PEH (Org)	PK (Org)	PEDAL (Org)	PLH (Org)		
1	2	3	4	5	6	7	8	9	10	11	
1	Sumatera Utara	10	-	15	-	-	-	-	-	-	25
2	Riau	10	4	9	-	-	-	-	-	-	23
3	Jambi	36	-	5	-	-	-	-	-	-	41
4	Bengkulu	23	-	8	-	-	-	-	-	-	31
5	Lampung	5	1	10	-	-	-	-	-	-	16
6	Banten	37	4	27	-	-	-	-	-	-	68
7	DKI Jakarta 1	-	-	-	32	8	23	31	10	-	104
8	DKI Jakarta 2	-	-	-	58	9	8	28	6	-	109
9	DKI Jakarta	-	3	1	-	-	-	-	-	-	4
10	Jawa Tengah	10	2	12	-	-	-	-	-	-	24
11	D.I. Yogyakarta	4	2	14	-	-	-	-	-	-	20
12	Jawa Timur	18	-	7	-	-	-	-	-	-	25

No.	Provinsi	Profesi yang Sudah Dilakukan Uji Kompetensi								
		Polhut	PK	PEH	INPASSING					Jumlah
					Polhut	PEH	PK	PEDAL	PLH	
(Org)	(Org)	(Org)	(Org)	(Org)	(Org)	(Org)	(Org)	(Org)	(Org)	
1	2	3	4	5	6	7	8	9	10	11
13	Bali	18	-	12	-	-	-	-	-	30
14	NTT	8	1	3	-	-	-	-	-	12
15	Kalimantan Tengah	15	2	7	-	-	-	-	-	24
16	Kalimantan Barat	14	1	6	-	-	-	-	-	21
17	Kalimantan Timur	-	-	8	-	-	-	-	-	8
18	Sulawesi Selatan	16	2	18	-	-	-	-	-	36
19	Sulawesi Selatan	46	-	-	-	-	-	-	-	46
20	Maluku	13	-	6	-	-	-	-	-	19
21	Papua Barat	5	-	9	-	-	-	-	-	14
	Jumlah Th. 2018	288	22	177	90	17	31	59	16	700
	Jumlah Th. 2017	314	33	183			88			618
	Jumlah Th. 2016	266	40	260			58			624

Keterangan :

K = Kompeten, BK = Belum Kompeten

Pejabat fungsional Kementerian Lingkungan Hidup dan Kehutanan pada Tahun 2018 telah lulus uji kompetensi sebanyak 700 orang. Pejabat fungsional tersebut diantaranya Polhut, Penyuluh Kehutanan, Pengendali Ekosistem Hutan dari beberapa jenjang jabatan, pengendali dampak lingkungan (PEDAL) dan pengawas lingkungan hidup (PLH).

4. Daftar Lembaga Sertifikasi Profesi (LSP)

LSP adalah lembaga yang melaksanakan kegiatan sertifikasi profesi yang telah memenuhi syarat dan telah memperoleh lisensi dari Badan Nasional Sertifikasi Profesi (BNSP).

Tabel 3.4. Daftar Lembaga Sertifikasi Profesi (LSP) Sektor Lingkungan Hidup dan Kehutanan

No	Nama LSP	Jumlah Skema Sertifikasi	Jenis Sertifikasi Profesi	Jumlah Assesor	Jumlah TUK
1	2	3	4	5	6
A. KEHUTANAN					
1	LUK Aparatur SDM LHK	5	Polhut	78	28
			Penyuluh Kehutanan		
			PEH		
			Pengendai Dampak Lingkungan		

No	Nama LSP	Jumlah Skema Sertifikasi	Jenis Sertifikasi Profesi	Jumlah Asesor	Jumlah TUK
1	2	3	4	5	6
			Pengawas Lingkungan Hidup		
2	LSP Agribisnis Ambissi	5	Petugas Operasional – BLU	71	17
			Asesor – BLU		
			Promotor – BLU		
			Pelaksana Penanganan Benih Tanaman Hutan		
			Pelaksana Pengadaan Benih Tanaman Hutan		
			Pembuat Bibit Generatif		
			Pembuat Bibit Vegetatif		
			Pemeriksaan Mutu Benih		
			Tenaga Teknis (GANIS) Perencana Hutan		
			Tenaga Teknis (GANIS) pemanenan hasil hutan		
			Tenaga Teknis (GANIS) pengujian kayu bundar rimba		
			Tenaga Teknis (GANIS) pengujian kayu bundar jati		
3	LSP-HI	85	Auditor PHPL-VLK Hutan	112	35
			Auditor VLK - Industri		
			Auditor PHPL Bidang Prasyarat		
			Auditor PHPL Bidang Produksi		
			Auditor PHPL Bidang Ekologi		
			Auditor PHPL Bidang Sosial		
			JPKK Sub Kepala Resort		
			Kepala KPH		
			Penyuluh Kehutanan Swadaya Masyarakat Masyarakat Peduli Api		
4	LSP Perhutani (LSP-P2)	3	Inventarisasi Tegakan Hutan	22	1
			Penyadapan Getah Pinus		
			Persemaian		
5	LSP Pusdiklat SDM LHK	4	Pembuatan Peta Hasil Pengolahan Titik GPS	55	19
			Pengujian dan Pengukuran Kayu Bundar		
			Pembuat Bibit Generatif		

No	Nama LSP	Jumlah Skema Sertifikasi	Jenis Sertifikasi Profesi	Jumlah Asesor	Jumlah TUK
1	2	3	4	5	6
			Pemanduan Wisata Alam		
6	LSP-RINO	139	Perbenihan Hasil Hutan Bukan Kayu Penyuluhan SDM KPH Auditor PHPL dan VLK Basic SIG	104	4
B. LINGKUNGAN HIDUP					
1	LSP-LHI	4	Ketua Tim Penyusun Amdal Anggota Tim Penyusun Amdal Auditor Lingkungan Hidup Pengambil Contoh Uji Air	87	30
2	LSP-LH Intakindo	4	Ketua Tim Penyusun AMDAL Anggota Tim Penyusun AMDAL Auditor Lingkungan Hidup Auditor Utama Lingkungan Hidup	51	12
3	LSP LH Inkalindo	3	Ketua Tim Penyusun AMDAL Anggota Tim Penyusun AMDAL Pengambil Contoh Uji Auditor Lingkungan	31	2
4	LSP Logam Mesin Indonesia (LMI)	95	Refrigerasi	900	116
5	LSP-LALINSA	12	LB3 (Limbah B3) POIPPU (Penanggung Jawab operasional instalasi pengendalian pencemaran udara) POPAL (Penanggung jawab operasional pengendalian pencemaran air limbah) PPPA (Penanggung jawab pengendalian pencemaran air)	42	4

No	Nama LSP	Jumlah Skema Sertifikasi	Jenis Sertifikasi Profesi	Jumlah Asesor	Jumlah TUK
1	2	3	4	5	6
			PPPU (Penanggungjawab Pengendalian Pencemaran Udara)		
6	LSP TLIP	14	Anggota Tim penyusun AMDAL	10	7
			Ketua Tim Penyusun AMDAL		
			Manajemen <i>Health, Safety, Environmental</i> (HSE) Pengelolaan Limbah		
			Manajemen Pengelolaan Sampah		
			Manajemen Teknis (supervisi) pengelolaan limbah		
			Operasi IPAL		
			Penanggung Jawab Operasional Pengolahan Air Limbah		
			Penanggung Jawab Pengendalian Pencemaran Air (PPPA)		
			Penanggung Jawab Operasional Instalasi Pengendalian Pencemaran Udara		
			Penanggung Jawab Pengendalian Pencemaran Udara (PPPU)		
			Supervisi Pengelolaan Sampah		
			Operasi Transportasi Sampah		
			Operasi Insinerator Sampah		
			Operasi Pengolahan Sampah		
7	LSP TPTU	3	Teknisi Lemari Pendingin/Mesin Pengkondisi Udara	8	1
Jumlah				1.571	276



BAB IV
PENYULUHAN

Penyuluhan menurut Undang-Undang Nomor 16 Tahun 2006 Tentang Sistem Penyuluhan Pertanian, Perikanan dan Kehutanan adalah proses pembelajaran bagi pelaku utama serta pelaku usaha agar mereka mau dan mampu menolong dan mengorganisasikan dirinya dalam mengakses informasi pasar, teknologi, permodalan, dan sumber daya lainnya, sebagai upaya untuk meningkatkan produktivitas, efisiensi usaha, pendapatan, dan kesejahteraannya, serta meningkatkan kesadaran dalam pelestarian fungsi lingkungan hidup.

Sejak era otonomi daerah, penyuluhan lingkungan hidup dan kehutanan merupakan salah satu urusan yang diserahkan kepada pemerintah daerah. Hal tersebut dihadapkan pada minimnya jumlah penyuluh jika dibandingkan dengan cakupan wilayah kerja. Jumlah tenaga penyuluh kehutanan saat ini sebanyak 8.054 orang, meliputi 2.937 orang penyuluh PNS, 4.630 orang Penyuluh Kehutanan Swadaya Masyarakat, dan 487 orang penyuluhan kehutanan swasta.

Kegiatan penyuluhan Kementerian Lingkungan Hidup dan Kehutanan meliputi peningkatan kelas kelompok tani hutan (KTH) dari pemula menjadi madya, pembentukan lembaga pemagangan/LP2UKS, fasilitasi pos penyuluhan kehutanan desa, pemberdayaan masyarakat desa konservasi, dan fasilitasi pembentukan koperasi KTH. Adanya keterbatasan jumlah SDM penyuluh diharapkan tidak menjadi hambatan utama dalam mensukseskan penyuluhan kehutanan dalam rangka mendukung pembangunan hutan dan kehutanan sampai di tingkat tapak.

Pada Buku Statistik BP2SDM Tahun 2018 ini, data yang ditampilkan terkait dengan penyuluhan adalah Jumlah Penyuluh Kehutanan PNS, PKSM dan penyuluh kehutanan swasta, sebaran peningkatan kelas KTH, sebaran Wanawiyata Widyakarya/LP2UKS, koperasi KTH, dan daftar penerima penghargaan juara lomba wana lestari.

1. Penyuluh Kehutanan Pusat dan Daerah Tahun 2018

Penyuluh PNS adalah pegawai negeri sipil yang diberi tugas, tanggung jawab, wewenang, dan hak secara penuh oleh pejabat yang berwenang pada satuan organisasi lingkup kehutanan untuk melakukan kegiatan penyuluhan.

Tabel 4.1. Sebaran Penyuluh Kehutanan Pusat dan Daerah Tahun 2018

No.	PROVINSI	Tingkatan – Orang			TOTAL (Orang)
		Terampil	Ahli	Calon	
1	2	3	4	5	6
1.	ACEH	4	49	0	53
2.	SUMATERA UTARA	11	16	11	38
3.	SUMATERA BARAT	21	32	6	59
4.	RIAU	27	8	17	52
5.	JAMBI	10	23	0	33
6.	SUMATERA SELATAN	11	30	0	41
7.	BANGKA BELITUNG	5	26	1	32
8.	BENGKULU	18	41	0	59
9.	KEPULAUAN RIAU	0	0	0	0
10.	LAMPUNG	54	60	42	156
11.	BANTEN	11	12	0	23
12.	DKI JAKARTA	0	1	5	6
13.	JAWA BARAT	64	172	22	258
14.	JAWA TENGAH	127	306	2	435
15.	D.I. YOGYAKARTA	18	18	0	36
16.	JAWA TIMUR	56	214	16	286
17.	BALI	23	20	0	43
18.	NUSA TENGGARA BARAT	26	70	0	96
19.	NUSA TENGGARA TIMUR	46	55	0	101
20.	KALIMANTAN UTARA	2	13	0	15
21.	KALIMANTAN SELATAN	16	58	1	75
22.	KALIMANTAN TENGAH	9	19	31	59
23.	KALIMANTAN BARAT	4	22	0	26
24.	KALIMANTAN TIMUR	9	35	0	44
25.	SULAWESI BARAT	4	17	1	22
26.	SULAWESI SELATAN	61	127	30	218
27.	SULAWESI UTARA	10	30	0	40
28.	SULAWESI TENGGARA	14	9	61	84
29.	SULAWESI TENGAH	17	54	5	76
30.	GORONTALO	0	13	0	13
31.	MALUKU	3	14	0	17
32.	MALUKU UTARA	0	20	4	24
33.	PAPUA	3	23	2	28
34.	PAPUA BARAT	6	34	0	40
35.	PUSAT	49	236	64	349
	TOTAL TAHUN 2018	739	1,877	321	2,937
	TOTAL TAHUN 2017	1.208	1.822	118	3,148
	TOTAL TAHUN 2016				3,669

2. Penyuluh Kehutanan Swadaya Masyarakat (PKSM) Tahun 2018

Penyuluh swadaya adalah pelaku utama yang berhasil dalam usahanya dan warga masyarakat lainnya yang dengan kesadarannya sendiri mau dan mampu menjadi penyuluh.

Tabel 4.2. Sebaran Penyuluh Kehutanan Swadaya Masyarakat (PKSM) Tahun 2018

No.	PROVINSI	Jumlah PKSM (Orang)
1	2	5
1	NAD	103
2	Sumatera Utara	51
3	Sumatera Barat	52
4	Riau	94
5	Jambi	66
6	Sumatera Selatan	105
7	Bangka Belitung	9
8	Bengkulu	207
9	Lampung	308
10	Banten	183
11	Jawa Barat	1.219
12	DKI Jakarta	2
13	Jawa Tengah	590
14	D.I. Yogyakarta	144
15	Jawa Timur	340
16	Bali	135
17	NTB	123
18	NTT	6
19	Kalimantan Barat	114
20	Kalimantan Tengah	39
21	Kalimantan Selatan	159
22	Kalimantan Timur	4
23	Kalimantan Utara	10
24	Sulawesi Utara	53
25	Sulawesi Barat	107
27	Sulawesi Tengah	123
28	Sulawesi Tenggara	72
29	Sulawesi Selatan	193
30	Gorontalo	6
31	Maluku	2
32	Maluku Utara	6
33	Papua	5
	Total Tahun 2018	4.630
	Total Tahun 2017	4.269
	Total Tahun 2016	2.702

3. Jumlah Penyuluh Kehutanan Swasta Tahun 2018

Penyuluh swasta adalah penyuluh yang berasal dari dunia usaha dan/atau lembaga yang mempunyai kompetensi dalam bidang penyuluhan.

Tabel 4.3. Jumlah Penyuluh Kehutanan Swasta Tahun 2018

No.	Provinsi	Jumlah Penyuluh Swasta (Org)
1	2	3
1	NAD	1
2	Sumatera Utara	40
3	Sumatera Barat	-
4	Riau	57
5	Jambi	63
6	Sumatera Selatan	92
7	Bangka Belitung	-
8	Bengkulu	-
9	Kep. Riau	-
10	Lampung	3
11	Banten	2
12	DKI Jakarta	7
13	Jawa Barat	18
14	Jawa Tengah	16
15	D.I.Yogyakarta	5
16	Jawa Timur	16
17	Bali	1
18	NTB	-
19	NTT	-
20	Kalimantan Utara	-
21	Kalimantan Selatan	60
22	Kalimantan Tengah	2
23	Kalimantan Barat	64
24	Kalimantan Timur	8
25	Sulawesi Barat	-
26	Sulawesi Selatan	-
27	Sulawesi Utara	-
28	Sulawesi Tenggara	-
29	Sulawesi Tengah	-
30	Gorontalo	1
31	Maluku	31
32	Maluku Utara	-
33	Papua	-
34	Papua Barat	-
Jumlah Penyuluh Swasta Th. 2018		487
Jumlah Penyuluh Swasta Th. 2017		441
Jumlah Penyuluh Swasta Th. 2016		441

4. Daftar Kelompok Tani Hutan (KTH) Tingkat Madya

Menurut Peraturan Menteri Kehutanan Nomor P.57/Menhut-II/2014 tentang Pedoman Pembinaan Kelompok Tani Hutan (KTH), Kelompok Tani Hutan (KTH) adalah kumpulan petani atau perorangan warga negara Indonesia beserta keluarganya yang mengelola usaha di bidang kehutanan di dalam dan di luar kawasan hutan yang meliputi usaha hasil hutan kayu, hasil hutan bukan kayu dan jasa lingkungan baik di hilir maupun di hulu.

Tabel 4.4. Daftar Kelompok Tani Hutan (KTH) Tingkat Madya Tahun 2015 – 2018

No	KABUPATEN	NAMA KTH	ALAMAT KTH		KEGIATAN	PENYULUH PENDAMPING	Tahun			
			DESA/KEL	KECAMATAN			2015	2016	2017	2018
1	2	3	4	5	7	8	9	10	11	
Nangroe Aceh Darusalam										
PUSAT										
1	Bener Meriah	Cempaka	Sinar Jaya Paya Ringkel	Bandar	Agroforestry Lamtoro dan kopi	Lily Elvana, S.ST			√	
2	Bener Meriah	Ulu Ni Weh	Bale Redelong	Bukit	Agroforestry alpukat dan kopi	Ismahadi, SP			√	
3	Aceh Besar	Lamuri Jaya	Lamreh	Mesjid Raya	Budidaya jamur tiram	Hirwansyah, S.Hut			√	
4	Aceh Besar	Mandiri	Riting	Indragiri		Cut Salbiah, SP, MP				√
5	Bireuen	Alue Simantok	Hagu	Peudada		Sufriadi, SP				√
6	Bireuen	Maju Jaya	Pandak	Makmur		Irmawati, SP				√
7	Aceh Utara	Bukit Lapan	Cok Girek	Cok Girek		Ir. Abdul Wahab				√
8	Aceh Utara	Damai Hutani	Suka Damai	Geuredong Pase		Saifuddin, SP				√
9	Bener Meriah	Mutik	Panji Mulia I	Bukit		Ismahadi, SP				√
10	Bener Meriah	Weh Terjun	Bale Redelong	Bukit		Lily Elvana, S.ST				√
DEKONSENTRASI										
1	Kab. Aceh Tengah	Simahate	Kp. Dama Mulyo	Kec. Atu Lintang	Hkm, HR	Kana Emnurlis		√		
2	Kab. Aceh Tengah	Rimbun	Ds. Gung Singit	Kec. Silih Nara	Hkm, HR	Rizallhamzah		√		
3	Kab. Bener Meriah	Bina Usaha	Ds. Reronga	Kec. Gajah Putih	Hkm, HR	Idris, SP		√		

No	KABUPATEN	NAMA KTH	ALAMAT KTH		KEGIATAN	PENYULUH PENDAMPING	Tahun			
			DESA/KEL	KECAMATAN			2015	2016	2017	2018
1	2	3	4	5	7	8	9	10	11	
4	Kab. Aceh Utara	Damai Karya	Ds. Biang Minyak	Kec. Sawang	Hkm, HR	Wardiah , SP		√		
5	Kab. Aceh Besar	Pento Sigedoeck	Ds. Gampong Seuum	Kec. Mesjid Raya	Hkm, HR	Hirwansyah, S.Hut		√		
6	Kab. Bireun	Gunong Ijo	Ds. Blang Samagadeng	Kec. Pandrah	Hkm, HR	Ftiradi, S.hut		√		
7	Kab. Bireun	Yakin Sabe	Ds. Krueng Meusegub	Kec. Simpang Mamplam	Hkm, HR	Elfia, S.Hut		√		
8	Kab. Aceh Tamiang	Ujung Tamiang	Ds. Kuruk III	Kec. Seruway	Hkm, HR	Rijanalpa		√		
9	Kab. Bireun	Tani Makmur	Ds. Gampang Blang Mane	Kec. Peusangan Selatan	Hkm, HR	Zainuddin, S.Hut		√		
10	Bireun	Silva Lestari	Meunasah Alue	Jeunib	Hutan Rakyat	Sufriadi, SP			√	
11	Bireun	Udep Lam Dame	Seunebok Baro	Makmur	Hutan Rakyat	Irmawati, SP			√	
12	Bireun	Cot Manyang	Blang Kubu	Gandapura	Hutan Rakyat	Fauzah, S.Hut			√	
13	Pidieu	Cot Keumiki	Rinti	Mutiara Timur	Hutan Rakyat	Razali, SP			√	
14	Pidie	Cot Lupee	Dayah Andeue	Mila	Hutan Rakyat	Nuraini, SP			√	
REGULASI										
1	Kab. Aceh Tengah	KTH Simehate	Desa Damar Mulyo	Kec. Atu Lintang				√		
2	Aceh Selatan	MPA Gampong Pasie Lembang	Desa/Gampong Pasie Lembang	Kecamatan Kluet				√		
Sumatera Utara										
PUSAT										
1	Langkat	Lembaga Pariwisata Batu Katak (LPBK)	Desa Batu Jong-Jong	Kecamatan Bahorok			√			
	Deli Serdang	Gading Hijau	Karang Gading	Labuhan Deli		Pridolin Hutabarat, S.Hut				√
	Langkat	KSU Bahagia Keluarga Bahari	Alur Dua	Sei Lapan		Ismail Rokan				√
	Simalungun	Onkopi	Sibaganding	Girsang Sipangan Bolon		Eveline A.Napitupulu, S.Hut				√
	Toba Samosir	Gapoktan	Persaoran	Ajibata		Harapan Sitorus				√

No	KABUPATEN	NAMA KTH	ALAMAT KTH		KEGIATAN	PENYULUH PENDAMPING	Tahun			
			DESA/KEL	KECAMATAN			2015	2016	2017	2018
1	2	3	4	5	7	8	9	10	11	
		Persatuan Sibisa Motung (Persamot)								
	Toba Samosir	Satahi	Sibide Barat	Silaen		Dahner Marpaung				√
	Tapanuli Utara	Rimbanami Lestari	Perbulu 2	Tarutung		Tumpal Simare-mare				√
	Pakpak Barat	Pemuda Tani	Aornakan I	PGGS		Tiosni F. Bancin, SP				√
	Pakpak Barat	Dos Ukur Mersada	Kuta Tinggi	Salak		Charli Silaen, S.Hut				√
DEKONSENTRASI										
1	Langkat	Kamagahan	Kelurahan Bahorok	Bahorok	Gaharu	Heriadi, SP			√	
2	Deli Serdang	Serai Mangrove	Paluh Kurau	Hamparan Perak	Pembibitan	Pridolin Hutabarat, S.Hut			√	
3	Asahan	Cinta mangrove	Silo Baru	Silau Laut	Pembibitan	Irnowati, S.Hut			√	
4	Toba Samosir	Eko Lestari	Jangga Toruan	Lumban Julu	Pembibitan	Alfred Siahaan, S.Hut			√	
5	Simalungun	Sejahtera Mulia	Kel. Parapat	Girsang Sipangan Bolon	Agroforestry	Polman Raindo Purba, S.Hut			√	
6	Karo	Juma Singkelem	Dokan	Merek	Lebah madu	Fatihulbar, S.Hut			√	
7	Tapanuli Selatan	Melati	Sigumuru	Angkola Barat	Lebah madu	Ahmad Husein HRP, S.Hut			√	
REGULASI										
1	Kab. Deli Serdang	KTH Sada Ola Reboisasi	Desa Sukamakmur	Kec. Kutalimbaru				√		
Sumatera Barat										
PUSAT										
1	Lima Puluh Kota	Harapan Jaya	Pandam Gadang	Gunung Omeh	Agroforestry, jamur tiram	Irwan			√	
2	Padang Pariaman	KTH Bukit Kandang Harimau	Sungai Buluh	Batang Anai	Agroforestry, HHBK	Hery Antoni, S.Hut			√	

No	KABUPATEN	NAMA KTH	ALAMAT KTH		KEGIATAN	PENYULUH PENDAMPING	Tahun			
			DESA/KEL	KECAMATAN			2015	2016	2017	2018
1	2	3	4	5	7	8	9	10	11	
3	Padang Pariaman	KTH Simpang Tigo Kampung Paneh	Gn. Padang Alai	V Koto Timur	Kebun bibit, HHBK jamur tiram	Arfan, A.Md			√	
4	Padang Pariaman	KTH Mekar Sari	Sicincin	2X11 Enam Lingkung	HHBK jamur tiram	Fikri Hadi, S.Hut			√	
5	Solok Selatan	LPHN Lb. Gadang Selatan	Lb. Gadang Selatan	Sangir	Agroforestry	Laila Fitria, S.Hut			√	
6	Sijunjung	Murai Tinggi	Padang Laweh	Koto VII		Reny Rahmayulis, S.Hut				√
7	Padang Pariaman	Aie Badarun	Koto Dalam Barat	Padang Sago		Hery Antoni, S.Hut				√
8	Solok Selatan	Karya Jaya Mandiri	Lubuk Gadang Selatan	Sangir		Joni Putra, S. Hut				√
9	Padang	Sikayan Balumuik	Limau Manis Selatan	Pauh		Hendri				√
10	Sijunjung	Sejahtera	Tanjung Bonai	Sumpur Kudus		Almen				√
11	Pasaman Barat	Gunung Sigantang	Batahan	Ranah Batahan		Yusko Pili, S.Hut				√
12	Agam	Hata Meke Bersaudara	III Koto Silungkang	Palembayan		Ardinal				√
13	Solok	Bukik Lumuk	Aripan	X Koto Singkarak		Delfina Almaita, S. Hut				√
14	Solok	Tareh Mangun	Koto Gadang Guguak	Gunung Talang		Nofri Yeni, SP				√
15	Solok Selatan	Pakan Raba'a	Pakan Raba'a	Koto Parik GD		Joni Putra, S. Hut				√
DEKONSENTRASI										
1	Kab. Padang Panjang	Agrovorestry Sawah Liek	Ds. Kampung Manggis	Kec. Padang panjang Barat	Hutan rakyat, Kopi, Jahe	Mada Rusli		√		
2	Kab. Dhamasraya	Kelta Sako Mandiri	Ds. Sitiung	Kec. Sitiung	Hutan rakyat, Kopi, Jabon	Zulbaini		√		
3	Kab. Pasaman Barat	Sukamenang Aia Kacang	Ds. Sinuruik	Kec. Talamau	Kayumanis, Aren, Kapulaga			√		
4	Kab. 50 Kota	Subur Jaya	Ds. Suliki	Kec. Suliki	Hutan rakyat, Karet, Durian dll	Monalisa		√		
5	Kab. Agam	Bukik Godang	Ds. Sarilamak	Kec. Harau	Hutan rakyat, pembibitan	Mimitra		√		

No	KABUPATEN	NAMA KTH	ALAMAT KTH		KEGIATAN	PENYULUH PENDAMPING	Tahun			
			DESA/KEL	KECAMATAN			2015	2016	2017	2018
1	2	3	4	5	7	8	9	10	11	
6	Kab. Agam	Amanah	Ds. Salimpariak	Kec. Banuhampu	Konservasi, Agroforestry	Elniferi		√		
7	Kab. Agam	Cangkang	Ds. Sianok Anam Suku	Kec. IV Koto	Agroforestry, , Mahoni, Sirian	Uri Samsuri		√		
8	Kab. Agam	Hutan Rimbo Wisata	Ds. Koto Tengah	Kec. Tilatang kamang	Jasling, Durian, Manggis	Elimami		√		
9	Kab. Padang Pariaman	LPHN Lubuk Alung	Lubuk Alung	Kec. Lubuk Alung	Budi daya Gaharu	Joni Hendra		√		
10	Kab. Padang Pariaman	Usaha Mandiri	Sikucur	Kec. Koto Kampuang Dlm	Budidaya Gaharu	Arfan		√		
11	Kab. Solok Selatan	LPHN Bukik Panjang	Alam Pauh Duo	Kec. Pauh Duo	HHBK Jasa Lingkungan	Joni Putra		√		
12	Limapuluh Kota	Harapan maju	Harau	Harau	Agroforestry, pembibitan kehutanan	Mimitra Delita Putri, S.Hut			√	
13	Limapuluh Kota	Abadi	Kurai	Suliki	Agroforestry, pembibitan kehutanan. Pembuatan gula merah	Monalisa, S.Hut			√	
14	Limapuluh Kota	Topang Mosamo	Sialang	Kapur IX	Agroforestry, pembibitan kehutanan	Hady Ikhsan, S,.Hut			√	
15	Sijunjung	Putra harapan	Padang Laweh	Koto VII	Budidaya gaharu, budidaya karet, budidaya lebah madu	Reni R. S.Hut			√	
16	Sijunjung	Ingin maju	Latang	Lubuk Tarok	Budidaya gaharu, kebun bibit handtractor, budidaya lebah madu	Muryanto			√	
17	Agam	Beringin jaya	Gadut	Tilatang Kamang	Agroforestry, tanaman obat-obatan	Elimami, S.Sos			√	
18	Padang Pariaman	Generasi Muda Patalangan (GMP)	Limau Purut	V Koto Timur	Agroforestry, tanaman obat-obatan	Windra, SP			√	
19	Solok	Tapi Tabek	Sei Janiah	Gunug Talung	Agroforestry, penyadapan pinus	AT Herysetiawan, SP			√	
20	Solok Selatan	LPHN Pasir Talang Timur	Pasir Talang Timur	Sungai Pagu	Agrosilvopasture	Yudia Falentina, A.Md			√	

No	KABUPATEN	NAMA KTH	ALAMAT KTH		KEGIATAN	PENYULUH PENDAMPING	Tahun			
			DESA/KEL	KECAMATAN			2015	2016	2017	2018
1	2	3	4	5	7	8	9	10	11	
21	Padang Panjang	HKm agroforestry aro sepakat	Lurah Koto Katik	Padang Panjang Timur	Agroforestry	Mada Rusli, S.ST			√	
REGULASI										
1	Kecamatan Duo Koto	KTH Karya Setia	Jorong Setia Nagari Simpang Tonang	Kecamatan Duo Koto				√		
Sumatera Selatan										
PUSAT										
1	Kab. OKU Timur	KTH Gaharu Say Nyelai	Desa Sukaraja Tuha	Kec. Buay Madang	Budidaya gaharu	Mujiyati	√			
DEKONSENTRASI										
1	Kab. Musirawas	KTH Sinar Tani I	Ds. Trijaya	Kec. BTS Ulu	Agroforestry, Gaharu	Bambang Pratisto, SP		√		
2	Kab. Pali	KTH Peduli Sampah	Ds. Abang Jaya	Kec. Tanah Abang	HR, Pembuatan Pupuk	Isman Prabujaya		√		
3	Muara Enim	Bukit Indah	Muara Danau	Semende Darat Laut	Hutan Rakyat	Beni Rahmad			√	
4	Muara Enim	Karya Mandiri	Cahaya Alam	Semende Darat Ulu	Hutan Rakyat	Edi Hastono			√	
5	Musi Rawas	Cerana	Marga Pupita	Megang Sakti	Hutan Rakyat	Nora, S.Hut			√	
6	Ogan Komerung Ulu	Alam Hijau Lestari	Sepancar Lawang Kulon	Baturaja Timur	Hutan Rakyat	Wiarji Ari Pratiwi, S.Hut			√	
7	Ogan Komerung Ulu	Pioner Jaya	Kelumpang	Ulu Ogan	Hutan Rakyat	Kasduan, S.Hut, S.IP			√	
8	OKU Selatan	Jaya Teriti	Anugerah Kemu	Pulau Beringin	Hutan Rakyat	Winarsih, S.Hut			√	
9	OKU Selatan	Subur Makmur	Sipatuhu Dua	Banding Agung	Hutan Rakyat	Tumin (PKSM)			√	
10	Muara Enim	Maju Tani	Babatan	Semende Darat Laut	Hutan Rakyat	Rica Malasari (PKSM)			√	
11	Prabumulih	Pangkul	Cambai	Makmur Bersama		Yeyen Sunarto, S.Hut				√
12	Muara Enim	Pulau Panggung	Semendo Darat Laut	Seunting Jaya		Beni Rahmad, S.Hut				√
13	Muara Enim	Sumaja Makmur	Gunung Megang	Sari Puspa		Suroto				√
14	Muara Enim	Tanjung Agung	Semendo Darat Ulu	Rimba Asri		Edi Hastono				√

No	KABUPATEN	NAMA KTH	ALAMAT KTH		KEGIATAN	PENYULUH PENDAMPING	Tahun			
			DESA/KEL	KECAMATAN			2015	2016	2017	2018
1	2	3	4	5	7	8	9	10	11	
15	Musi Banyuasin	Muara Medak	Bayung Lencir	Peduli Lingkungan Lestari		Pramoe Wibowo, S.Hut				√
16	Musi Banyuasin	Suka Damai	Tungkal Jaya	Damai Mandiri		Yunita Aryani, SP				√
17	Musi Banyuasin	Karang Sari	Lalan	Mahang Jaya		Kusnadiono				√
18	Musi Rawas	Suka Karya	STL Lubuk Lawas	Buana Hijau Lestari		Subiyanto, SP				√
19	OKU Timur	Negeri Pakuan	Buay Pemuka	Suka Jaya		Sudiri, SP				√
20	OKU	Rantau Kumpai	Sosoh Buay Rayap	Sumber Rejeki		Kasduan, S.Hut, SIP				√
21	Musi Banyuasin	Muara Medak	Bayung Lencir	Al Barokah		Dede Wahyu				√
REGULASI										
1	Kab. Musi Rawas	KTH Cerana	Desa Marga Puspita	Kec. Megang Sakti				√		
2	Muara Enim	Bukit Indah	Desa Muara Danau	Kec Semendo				√		
3	Ogan Ilir	Harapan Baru	Kel Muara Kuang	Kec. Muara Kuang				√		
4	Musi Banyuasin	Meranti Jaya	Desa Muara Merang	Kec. Bayung Lencir				√		
5	Banyuasin	Sumber Rejeki	Desa Sebokor	Kecamatan Air Kumbang				√		
Lampung										
PUSAT										
1	Kab. Lampung Barat	KTH Bina Wana	Desa Tribudi Syukur	Kec. Kebun Tebu	Pengelolaan HKM dengan jenis usaha: - Madu - Anyaman Bambu - Gula aren - Kopi	Sutopo, SST	√			
2	Pringsewu	Durian I	Margosari	Pagelaran		H. Suranto	√			
3	Lampung Barat	Abung Jaya	Pura Jaya	Kebun Tebu		Cucu Suryadi	√			
4	Tanggamas	Bakti Makmur VI	Pasar Madang	Kota Agung		Ribut Wijaya	√			
5	Lampung Selatan	An Nahl	Pematang Pasir	Ketapang		Mulyanah, SP	√			
6	Lampung Tengah	Karya Bersama VI	Margajaya	Selagai Lingga		Sunanta, SP	√			

No	KABUPATEN	NAMA KTH	ALAMAT KTH		KEGIATAN	PENYULUH PENDAMPING	Tahun			
			DESA/KEL	KECAMATAN			2015	2016	2017	2018
1	2	3	4	5	7	8	9	10	11	
7	Lampung Selatan	Wana Rahayu	Trimulyo	Tanjung Bintang	Hutan Rakyat	Sulastri, SP			√	
8	Lampung Timur	Wanatani Rejo 2	Selorejo	Batanghari	Hutan Rakyat dan HHBK	Mujiono, SP			√	
9	Lampung Timur	Wana Mandiri	Tlogorejo	Batanghari	Hutan Rakyat dan HHBK	Tri Endah Anggraeni			√	
10	Lampung Selatan	Wana Makmur	Sidoarjo	Jati Agung	Pertanian lahan kering	Kori Mulyani, SP			√	
	Pringsewu	Durian I	Margosari	Pagelaran Utara		Supeno				√
	Pringsewu	Karya Makmur	Margosari	Pagelaran Utara		Supeno				√
	Tanggamus	Sido Maju	Datar Lebuay	Air Nanningan		Islah Jamal				√
	Tanggamus	Way Salak	Datar Lebuay	Air Nanningan		Islah Jamal				√
	Tanggamus	Sidodadi I	Sinar Jawa	Air Nanningan		Mudjib, SP				√
	Tanggamus	Hasil Guna	Air Bakoman	Pulau Panggung		Sagiman				√
	Tanggamus	Margo Rukun VI	Ngarip	Ulu Belu		Mudjib, SP				√
	Lampung Barat	Rimba Jaya	Tambak Jaya	Way Tenong		Suwarman				√
	Lampung Barat	Wono Rejeki	Batu Api	Pagar Dewa		Didik Hardiyanto S				√
	Lampung Barat	Jaya Makmur	Suka Makmur	Belalau		Acep Kamil				√
	Lampung Barat	Wana Mahbu Lestari	Luas	Batu Ketulis		Sutopo, S. S.T				√
	Lampung Barat	Wana Marga Rahayu	Semarang Jaya	Air Hitam		Rasna				√
	Pringsewu	Cempaka III	Kedaung	Pardasuka		Melyani, SP				√
	Pringsewu	Tunas Mekar II	Selapan	Pardasuka		Ahmad Luthfie				√
	Tanggamus	Sedia Maju II	Napal	Bulok		Misni				√
	Tanggamus	Citra Lestari IV	Margamulya	Kelumbayan Barat		Wiyono				√
	Tanggamus	Bina Karya	Gisting Permai	Gisting		Idrun, SP				√
	Tanggamus	Wana sejahtera	Way Pring	Pugung		Idrun, SP				√
	Tanggamus	Karya Mukti	Penyandingan	Kelumbayan		Hipni				√
	Lampung Selatan	Tunas Baru Satu	Sinar Rejeki	Jati Agung		Kori Mulyani, SP				√
	Tanggamus	Tunas Jaya Anyar I	Sinar Petir	Bulok		Jumroni				√
	Pesawaran	Aren Jaya	Lumbirejo	Negeri Katon		Suyanto				√
	Lampung Selatan	An Nahl	Pematang Pasir	Ketapang		Mulyanah, SP				√
	Lampung Utara	Sumber Rejeki	Sidakayo	Abung Tinggi		Raty Yuniarti				√
	Lampung Tengah	Durian III	Sendang Rejo	Sendang Agung		Suhartono				√

No	KABUPATEN	NAMA KTH	ALAMAT KTH		KEGIATAN	PENYULUH PENDAMPING	Tahun			
			DESA/KEL	KECAMATAN			2015	2016	2017	2018
1	2	3	4	5	7	8	9	10	11	
	Lampung Utara	Sidomulyo IV	Sidomulyo	Bukit Kemuning		Casmiasi				√
	Tanggamus	Harapan Jaya	Kali Miring	Kota Agung Barat		Heri Nurcahyo				√
	Tanggamus	Maju Lancar	Pekon Balak	Wonosobo		Kasiyanto				√
	Lampung Selatan	Wana Lestari	Budi Lestari	Tanjung Bintang		Sulastri, SP				√
DEKONSENTRASI										
1	Tanggamus	Tunas Muda 6	Pematang Nebak	Bulok			√			
2	Tanggamus	Sedia Maju 10	Napal,	Bulok			√			
3	Tanggamus	Lestari Jaya VI	Sumberrejo	Sumberrejo			√			
4	Tanggamus	Jaya Makmur	Karang Sari	Air Naningan			√			
5	Tanggamus	Sumber Rejeki	Margo Mulyo	Air Naningan			√			
6	Lampung Tengah	Wana Jaya	Sendang Baru	Sendang Agung			√			
7	Lampung Tengah	Wana Maya	Sendang Retno	Sendang Agung			√			
8	Lampung Tengah	Sari Aji	Sendang Retno	Sendang Agung			√			
9	Lampung Timur	Sri Rejeki	Sukadana Baru	Marga Tiga			√			
10	Lampung Selatan	Agro Forestry park	Karang Rejo	Jati Agung			√			
11	Lampung Selatan	Enggal jaya	Sindang sari	Tanjung Bintang			√			
12	Pringsewu	Wana Berkah	Mulyo Rejo	Banyumas			√			
13	Pringsewu	Wono Asri	Panjerejo	Gading Rejo			√			
14	Lampung Timur	Mutiara Hijau	Purworejo	Pasir Sakti			√			
15	Lampung Timur	Harapan Jaya	Sriminosari	Labuhan Maringgai			√			
16	Lampung Timur	Wana Sidodadi 2	Rejo Agung	Batanghari			√			
17	Lampung Timur	Wana Karya Tani Sejahtera	Buana Sakti	Batanghari			√			
18	Lampung Timur	Wana Makmur	Gantimulyo	Pekalongan			√			
19	Lampung Timur	SPKP Makmur	Toto Projo	Way Bungur			√			
20	Lampung Timur	Tani Maju	Tanjung Kencono	Way Bungur			√			

No	KABUPATEN	NAMA KTH	ALAMAT KTH		KEGIATAN	PENYULUH PENDAMPING	Tahun			
			DESA/KEL	KECAMATAN			2015	2016	2017	2018
1	2	3	4	5	7	8	9	10	11	
21	Lampung Timur	Tirto Lestari	Tanjung Tirto	Way Bungur			√			
22	Lampung Timur	Sukamaju	Tegal Ombo	Way Bungur			√			
23	Lampung Timur	Tritunggal	Toto Mulyo	Way Bungur			√			
24	Lampung Timur	Gemah Ripah	Kalipasir	Way Bungur			√			
25	Kab. Pesawaran	Cadasari	Ds. Banut Seberang	Kec. Way Ratai	Pembibitan Damar, Mata kucing			√		
26	Kab. Pesawaran	Harum Damai	Ds. Kota Jawa	Kec. Way Khilau	Pembibitan Damar, Mata kucing			√		
27	Kab. Tanggamus 3 KTH	Randu Alas	Ds. Waringin Sari	Kec. Adiluwih	Bibit,Pernakan,sengon,aren			√		
28	Kab. Tanggamus	Bakti Makmur X	Ds. Teratas	Kec. Kota Agung	Kakao,Durian, Gula aren			√		
29	Kab. Tanggamus	Lestari Jaya 2	Ds. Sumber Rejo	Kec. Sumber Rejo	Gula aren, kopi,pisang,cabe			√		
30	Kab. Tanggamus	Sido Lestari	Ds. Gisting Permai	Kec. Gisting	HR, Kayu2an, anggrek,pakis			√		
31	Kab. Lampung Selatan	Betung Jaya	Ds. Karang Jaya	Kec. Merbau Mataram	Lebah Madu, gula aren, kayu2an			√		
32	Kab. Lampung Tengah	Wana Harapan Baru	Ds. Sido Luhur	Kec. Bangun Rejo	Bibit Kayu2an, T. kambing,			√		
33	Kab. Lampung Tengah	Tunas Muda II	Ds. Sido Luhur	Kec. Bangun Rejo	HR, Kayu2an, Empon2, Jamur			√		
34	Kab. Lampung Barat	Wana Lesteri	Ds. Gedung Surian	Kec. Gedung Surian	Kopi, Pisang, Lebah Madu			√		
35	Kab. Pesisir Barat	Bina Wana	Ds. Tribudisyukur	Kec. Kebun Tebu	Pemb. Tanaman Endemik			√		
36	Kab. Pesisir Barat	Karya Mekar	Ds. Rajabasa	Kec. Bengkuntat	Damar makucing,Sengon, Aren			√		
37	Kab. Pesisir Selatan	Pandawa Lestari	Ds. Pakunegara	Kec. Pesisir Selatan	Damar makucing,Sengon, Aren			√		
38	Lampung Selatan	Marga Mukti	Ds. Margajasa		Pengayaan Tanaman	Samsudin		√		
39	Pesawaran	Enggal Makmur	Kebagusan	Gedong Tataan	Agrofoestry	Artono			√	
40	Pesawaran	Wana karya	Bogorejo	Gedong Tataan	Agrofoestry	Zelly Noorochim, STP			√	
41	Pesisir Barat	Jaya Raya	Tanjung Raya	Pesisir Selatan	Hutan Rakyat	Ahmad, SP, MMP			√	

No	KABUPATEN	NAMA KTH	ALAMAT KTH		KEGIATAN	PENYULUH PENDAMPING	Tahun			
			DESA/KEL	KECAMATAN			2015	2016	2017	2018
1	2	3	4	5	7	8	9	10	11	
42	Pesisir Barat	Wana Jaya Sejahtera	Sukamaju	Bengkunat	Hutan Rakyat	Nurdin, SP			√	
43	Lampung Barat	Rigis Jaya II	Rigis Jaya	Air hitam	HKm	Rasna			√	
44	Lampung Barat	Air Pakuan	Sukapura	Sumber Jaya	HKm	Didik Hardiyanto, SST			√	
45	Lampung Barat	Sumber Sari	Simpang sari	Sumber Jaya	HKm	Sunarto, AR			√	
46	Lampung Tengah	Dahlia	Sendang Rejo	Sendang Agung	HKm	Suhartono			√	
47	Lampung Utara	Sinar Kencana	Gunung Sadar	Abung Tengah	HKm	Dede Hidayat			√	
48	Lampung Utara	Sindang Makmur	Sindang Agung	Tanjung Raya	HKm	Basnin Robert			√	
49	Tanggamus	Harapan Sentosa IX	Datarajan	Ulubelu	HKm	Marsono			√	
50	Tanggamus	Wanatani Lestari	Air Nanningan	Air Nanningan	HKm	Sagiman			√	
51	Tanggamus	Cahaya Baru	Talang Beringin	Pulau Panggung	HKm	Badarsyah			√	
52	Tanggamus	Sukakarya I	Datar Lebuay	Air Nanningan	HKm	Suprpto			√	
53	Tanggamus	Delong Selatan	Sukamaju	Ulubelu	HKm	Abdul Hakim, SP			√	
54	Tanggamus	Sumber Rejeki	Pekon Balak	Wonosobo	HKm	Pramono, SP			√	
55	Tanggamus	Lestari Jaya I	Margoyoso	Sumberejo	HKm	Daryono			√	
56	Tanggamus	Lebung Sari	Unggak	Kelumbayan	HKm	Hifni			√	
57	Tanggamus	Muara Jaya	-	Pugung	HKm	Supriyadi			√	
58	Tanggamus	Mugi Makmur	Batu Patah	Kelumbayan Barat	HKm	Wiyono			√	
59	Pringsewu	Wana Sari	Lugu Sari	Pagelaran	Hutan Rakyat	Melyani, SP			√	
60	Pringsewu	Wana Asri	Tanjung Rusia	Pardasuka	Hutan Rakyat	Ahmad Luthfie, SP			√	
61	Tanggamus	Sumber Maju	Padang Ratu	Limau	HKm	Jumroni, SP			√	
62	Tanggamus	Kuyung Jaya	Suka Padang	Cukuh Balak	HKm	Tularso, SP			√	
63	Pesawaran	Lestari III	Pesawaran	Kedondong	Hutan Rakyat	Hazairin, SP			√	
64	Pesawaran	Jaya Tani	Pekon Ampai,	Marga Punduh	Hutan Rakyat	Jodi Harapan P			√	
65	Pesawaran	Sanggi Mandiri	Sanggi	Padang Cermin	Hutan Rakyat	Suyoto, SP			√	
66	Lampung Timur	Wono Lestari	Labuhan Ratu Danau	Way Jepara	Hutan Rakyat	Suyanto, SP			√	

No	KABUPATEN	NAMA KTH	ALAMAT KTH		KEGIATAN	PENYULUH PENDAMPING	Tahun			
			DESA/KEL	KECAMATAN			2015	2016	2017	2018
1	2	3	4	5	7	8	9	10	11	
67	Lampung Timur	Wana Sumber Karya	Sadar Sriwijaya	Bandar Sribawono	Hutan Rakyat	I Made Murdita			√	
68	Lampung Selatan	Ranggai Sejahtera	Rangai Tritunggal	Katibung	HKm	Bambang Sudrasman			√	
69	Lampung Selatan	Marga Mukti	Marga Jaya	Sragi	Agroforestry/Budidaya Lebah Madu	Mulyanah, SP			√	
Riau										
PUSAT										
1	Indragiri Hulu	Sentra Penyuluhan Kehutanan Pedesaan (SPKP)	Desa Lahai Kemuning	Kecamatan Batang Cenaku			√			
2	Rokan Hulu	Marga Tani	Rambah Muda	Rambah Hilir		Johan Wibowo, S.Hut, M.Si				√
3	Rokan Hulu	Cipang Makmur	Cipang Kanan	Rokan IV Koto		Satria				√
4	Indragiri Hilir	Setia Karya	Kempas Jaya	Kempas		Elvin				√
5	Indragiri Hilir	Hijau Indah	Harapan jaya	Tepuling		Andrisol				√
6	Indragiri Hilir	Joyo Kusumo	Bayas Jaya	Kempas		Roni Padli, S.Hut				√
7	Pelalawan	Bumi Minyak	Pangkalan Kerinci Timur	Pangkalan Kerinci		Brigitta Karlina Pritta, S.Hut				√
8	Bengkalis	Tuah Pelestarian Mangrove	Kelurahan Sungai Pakning	Bukit Baru		Syarifuddin				√
9	Bengkalis	Mangrove Lestari	Sejangat	Bukit Baru		Syarifuddin				√
10	Bengkalis	Gajah Tua Manunggal	Kesumbo Ampal	Bathin Solapan		Saibun Adelin, S.Hut				√
11	Bengkalis	Anak nagori	Kesumbo Ampal	Bathin Solapan		Wahudi, S.ST				√
DEKONSENTRASI										
1	Kab. Bengkalis	Sumber Rezeki	Ds. Bantan Tengah	Kec. Bantan	Lebah Madu	Natalia		√		
2	Kab. Kampar	Mandiri Gunung Jati	Ds. Koto Baru	Kec. Tapung	Karet, Merica, Madu	Junaedi		√		
3	Kab. Kuantan	Rimbo Kali	Ds. Perhentian Luas	Kec. Tanah Darat	Karet	Rohani Murti		√		

No	KABUPATEN	NAMA KTH	ALAMAT KTH		KEGIATAN	PENYULUH PENDAMPING	Tahun			
			DESA/KEL	KECAMATAN			2015	2016	2017	2018
1	2	3	4	5	7	8	9	10	11	
	Senggigi	Munjang								
4	Kab. Rokan Hulu	Master Jaya	Ds. Pasir Jaya	Kec. Rambah Hilir				√		
5	Bengkalis	Tunas Harapan	Pakning Asal	Bukit Batu	Budidaya lebah madu	Nurhadi Rohim, S.Hut			√	
6	Rokan Hulu	Margo Mulyo	Sikebo Jaya	Rokan IV Koto	Budidaya jamur	Johan Wibowo, S.Hut			√	
7	Kuantan Singingi	Barokah	Suka Maju	Singing Hilir	Budidaya jamur	Sainnudin, NST			√	
8	Kuantan Singingi	Bukit Hijau	Air Buluh	Kuantan Mudik	Budidaya Tanaman Jernang	Rohani Murti. T			√	
9	Pelalawan	Segati Makmur Bersatu	Segati	Langgam	Budidaya lebah madu	Birgitta Karlina, S.Hut			√	
REGULASI										
1	Kab. Kuantan Singingi	KTH Mekar Jaya	Desa Beringin Jaya	Kecamatan Singingi Hilir				√		
2	Kampar	Berkah Bersama	Desa Petapahan	Kecamatan Tapung				√		
3	Lubuk Kembang Bunga	Pemadam Jaya	Desa Air Hitam SPTN Wilayah I	Desa Air Hitam SPTN Wilayah I				√		
4	Kampar	Halaman Kuyang Lestari	Desa Rumbio	Kecamatan Kampar				√		
Kepulauan Bangka Belitung										
PUSAT										
1	Kab. Belitung	KTH Arsel Community	JL. Sijuk Rt 06/03 Desa Air Selumar	Kec. Sejuk	Pengelolaan HKM dengan jenis usaha: - Pendidikan lingkungan - Jasa wisata	Dian Purwanti	√			
2	Bangka Tengah	Gempa 01	Kurau Barat	Koba		Adi Trimulyono, SP	√			
3	Belitung Timur	Senyumbuk	Mentawak	Kelapa Kampit		Pince Tupa Oktalina Siregar, A.Md	√			
4	Bangka	Panca Indah Lestari	Bukit Layang	Bakam	HTR	Ade Irma Sembiring, S.Hut			√	
5	Bangka Tengah	Karomah	Lubuk Lingkok	Lubuk Besar	HHBK budidaya lebah madu	Mirwanto			√	
6	Belitung Timur	Gapoktan Air	Tanjung Hitam	Simpang Pesak		Bambang Heryyadi,				√

No	KABUPATEN	NAMA KTH	ALAMAT KTH		KEGIATAN	PENYULUH PENDAMPING	Tahun			
			DESA/KEL	KECAMATAN			2015	2016	2017	2018
1	2	3	4	5	7	8	9	10	11	
		Sambar				S.Hut				
7	Belitung	Gunong Tajam	Kacang Botor	Badau		Hernawaty Matanari, S.Hut				√
DEKONSENTRASI										
1	Bangka	Bina Jaya	Sempan	Pemali	Pembibitan tanaman hutan, penanaman, HHBK (madu,rotan)		√			
2	Bangka	Sutra Ungu	Kimak	Merawang	Pembibitan tanaman hutan		√			
3	Bangka	Peduli Lingkungan	Penagan	Mendo Barat	Pembibitan Mangrove		√			
4	Kab. Belltung Timur	Aik Ruak I	Ds. Simpang Tiga	Kec. Simpang Renggiang	Agroforestry	Ria Mariana, A.Md		√		
5	Kab. Belitung Timur	Wanita Tani	Ds. Jangkang	Kec. Dendang	Pembb.tan.hutan, Anyaman,Sirup	Binsar Daulay, S.Hut		√		
6	Kab. Belitung	Tebat Tetebu	Ds. Air Seruk	Kec. Siju	Agroforestry, lebah madu, rotan	Anak Agung BD, S.Hut		√		
7	Kab. Bangka Tengah	Gaharu Harapan I	Ds. Lubuk Pabrik	Kec. Lubuk Besar	HHBK	Mirwanto, A.Md		√		
8	Kab. Bangka Tengah	Gaharu Harapan II	Ds. Lubuk Pabrik	Kec. Lubuk Besar	HHBK	Erfansyah, SP		√		
9	Kab. Bangka Tengah	Gaharu Harapan III	Ds. Lubuk Pabrik	Kec. Lubuk Besar	HHBK, teh, daun gaharu	Erfansyah, SP		√		
10	Kab. Bangka Tengah	Nadi Lestari	Ds. Periang	Kec. Lubuk Besar	HHBK, penyulingan kayu putih	Mirwanto, A.Md		√		
11	Kab. Bangka Tengah	Air Pasir Maju	Ds. Lumpur	Kec. Sungai Selan	HHBK, madu, jamur, rotan, resam	Herowansa EdiAtmaja, SP		√		
12	Bangka Tengah	Gempa 01	Kurau Barat	Koba	Eko wisata mangrove	Harowansa Edi Admaja, SP			√	
13	Bangka Timur	Setia Bakti	Jangkang	Dendang	HTR	Binsar Daulay, S.Hut			√	
14	Belitung	HKm Seberang Bersatu	Juru Seberang	Tanjung Pandan	Pengembangan jasa lingkungan, Silvofishery, ekonomi kreatif	Dian Purwanti, SP			√	
15	Belitung	HKm Gurok	Kacang Butor	Badau	Hkm, Ekowisata	Hernawaty Matanari,			√	

No	KABUPATEN	NAMA KTH	ALAMAT KTH		KEGIATAN	PENYULUH PENDAMPING	Tahun			
			DESA/KEL	KECAMATAN			2015	2016	2017	2018
1	2	3	4	5	7	8	9	10	11	
		Beraye				S.Hut				
REGULASI										
1	Kab. Belitung Timur	Wanita Tani	Desa Jangkang Barat	Kec.Dendang				√		
Kepulauan Riau										
REGULASI										
1	Kab. Bintan	KTH Sari Makmur	Desa Toadaya Utara	Kec. Toadaya				√		
2	Batam	Mandiri Bersama	Tanjung Riau	Sekupang		Karmawan				√
3	Bintan	Medang Kenanga	Kuala Sempang	Seri Kuala Lobam		Firman				√
4	Tanjungpinang	Sumber Rezeki	Pinang Kencana	Tanjungpinang Timur		Yuslin Taufik				√
5	Natuna	Gapoktan Lappan	Ceruk	Bunguran Timur Laut		M. Syamsu Ridlo, SH				√
6	Natuna	Makmur Jaya	Batu Gajah	Bunguran Timur		Ari Widodo, S.Hut				√
Jambi										
PUSAT										
1	Bungo	Sungai Kelumbuk	Sungai Telang	Bathin III Ulu		Veria Yuliansyah, SST				√
2	Bungo	Batu Ampar	Lubuk Beringin	Bathin III Ulu		Sarwono				√
3	Bungo	Lubuk Telau	Dusun Baru Pelepat	Pelepat		Marlina Pasaribu				√
4	Bungo	Usaha Bersama	Renah Sungai Ipuh	Limbur Lubuk Mengkuang		Ika Veronika, S.hut				√
5	Bungo	Harapan Jaya	Tebing Tinggi	Muko Muko Bathin IV		Mahrizal, SST				√
6	Bungo	Sungai Miyang	Rantau Pandan	Rantau pandan		Fredy Cahyadi, SST				√
7	Bungo	Hidup Bersama	Sungai Beringin	Pelepat		Wima Sari, S.Hut				√
8	Merangin	Langkah Maju	Tiangko	Sungai Manau		Nurjamat, SST				√
9	Tanjab Timur	Senang Jaya	Sungai Beras	Mendahara Ulu		Joko Triono, S.Hut				√
DEKONSENTRASI										
1	Kab. Bungo	Sungai Lamin	Ds. Senamat	Kec. Bathin III Ulu	Hutan Desa			√		
2	Kab. Tanjab Timur	Sabar Usaha	Ds. Catur Usaha	Kec. Dendang	HR, Tanaman Jelutung			√		

No	KABUPATEN	NAMA KTH	ALAMAT KTH		KEGIATAN	PENYULUH PENDAMPING	Tahun			
			DESA/KEL	KECAMATAN			2015	2016	2017	2018
1	2	3	4	5	7	8	9	10	11	
3	Kota Sungai Penuh	Jeruang Jaya	Ds. Sungai Jernih	Kec. Pondok Tinggi	Agroforestry			√		
4	Kab. Kerinci	Mitra Usaha	Ds. Sungai Betung Hilir	Kec. Gunung Kerinci	HR, Nilam, Agroforestry			√		
5	Tanjab Timur	Mencolok II	Mencolok laut, RT. 01/03	Mendahara Ulu	HTR, lebah madu, jamur tiram	Joko Triono, S.Hut			√	
6	Bungo	Sekampil Jaya	Sekampil	Pelepat	Budidaya tanaman durian, jengkol, karet, gaharu	Wirna Sari, S.Hut			√	
7	Bungo	Ulu Simpang Duo	Senamat Ulu	Bathin III	Hutan Rakyat, gaharu, kakao	Fredy Cahyadi, S.Hut			√	
8	Kerinci	Bina Karya	Koto Tengah	Siulak	Hutan Rakyat, Tanaman lahan tegakan, agroforestry	Alexander Mirza, SPKP			√	
9	Sarolangun	Tunas Berkembang	Sungai Bemban	Batang Asai	Pengolahan kepayang menjadi minyak kepayang	Kholidin, S.ST			√	
10	Tebo	Kasang Panjang	Sungai Jernih	Muara Tabir	HTR	Paidin			√	
11	Kerinci	Bina Bersama	Air Betung	Gunung Kerinci	HTR bambu, nilam, kayu manis, kopi	Urip Azhari, S.Hut, M.Si			√	
REGULASI										
1	Kota Sungai Penuh	KTH Jeruk Manis	Desa Talang Lindung	Kec. Sungai Bungkal				√		
2	Tanjab Timur	Maju	Desa Catur Usaha	Kecamatan Dendang				√		
3	Tanjab Timur	Sugih Mukti	Desa Catur Usaha	Kec. Dendang				√		
4	Tanjab Timur	Mencolok II	Dusun Mencolok Laut, Desa Mencolok	kec. Mendahara Ulu				√		
Bengkulu										
PUSAT										
1	Lebong	Cemara	Tabeak Blau I	Lebong Atas	Gula Semut	Fahriza Sukmanda, S.Hut			√	
2	Rejang Lebong	Harapan Maju	Samberejo	Selupu Rejang	Agroforestry	Maryono, S.Hut.T			√	
3	Seluma	Lembah Hijau	Pagar	Ulu Talo	Agroforestry	Asriwal, S.Hut.T			√	
4	Bengkulu Selatan	Budaya Alam	Palak Bengkerung	Air Nipis	Agroforestry	Adi Chandra, S.Hut			√	

No	KABUPATEN	NAMA KTH	ALAMAT KTH		KEGIATAN	PENYULUH PENDAMPING	Tahun			
			DESA/KEL	KECAMATAN			2015	2016	2017	2018
1	2	3	4	5	7	8	9	10	11	
5	Bengkulu Tengah	Makmur Bersama	Rindu Hati	Taba Penanjung	Agroforestry	Hapson Nasir			√	
6	Rejang Lebong	Mandiri	Air Meles Atas	Selupu Rejang		Maryono, S.Hut				√
7	Rejang Lebong	Sumber Rejeki	Air Lanang	Curup Selatan		Siharman, SP				√
8	Rejang Lebong	Sinar Harapan	Air Lanang	Curup Selatan		Siharman, SP				√
9	Bengkulu Utara	Bina Tani	Sumber Rejo	Hulu Palik		Toteng Gunawan, SP				√
10	Bengkulu Utara	Tani Makmur	Suka Makmur	Giri Mulya		Sadimin, SP				√
11	Bengkulu Tengah	Mekar Sari	Pekik Nyaring	Pondok Kelapa		Dede Mulyana				√
12	Bengkulu Tengah	Donok Mandiri	Talang Donok	Bang Haji		Dede Mulyana				√
13	Seluma	Maju Bersama	Simpang	Seluma Utara		Feri Ichwansyah, S.Hut				√
14	Bengkulu Tengah	Pilar Indah	Susup	Merigi Sakti		Muhammad Edi				√
15	Kepahiang	Harapan Maju	Air Selimang	Seberang Musi		Andreas Simbolon, S.Hut				√
16	Lebong	Maju Jaya	Gandung	Lebong Utara		Siti Fathonah, SP				√
17	Bengkulu Selatan	Usaha Bersama	Merambung	Ulu Manna		Ahmad Sopian, S.Hut				√
18	Seluma	Giri Bangun	Giri Mulya	Ulu Talo		Asriwal, S.Hut.T				√
DEKONSENTRASI										
1	Rejang Lebong	Tunas Baru	Sumber Urip	Selupu Rejang	Budidaya lebah madu, perkebunan kopi, tanaman semusim (sayur-sayuran), jeruk gerga	Maryono, S.Hut			√	
2	Rejang Lebong	Tunas Harapan	Air Lanang	Curup Selatan	Agroforestry	Siharman			√	
3	Bengkulu Tengah	Karya Budi Tani	Arga Indah II	Merigi Sakti	Agroforestry, pembibitan KBR	M. Edi			√	
4	Bengkulu Selatan	Simba Jaya	Kayu Ajaran	Ulu Manna	Agroforestry	Ahmad Sopian, S.Hut			√	
5	Seluma	Jaya Makmur	Penago II	Ilir Talo	Gula kelapa, gula semut. Budidaya lebah madu	Fery Ichwansyah, S.Hut			√	
6	Seluma	Harapan Bersama	Kelurahan Puguk	Seluma Utara	Agroforestry, anyaman, budidaya lebah madu	Lilian Aprianti, S.Hut			√	

No	KABUPATEN	NAMA KTH	ALAMAT KTH		KEGIATAN	PENYULUH PENDAMPING	Tahun			
			DESA/KEL	KECAMATAN			2015	2016	2017	2018
1	2	3	4	5	7	8	9	10	11	
REGULASI										
1	Kab. Rejang Lebong	KTH Tunas Baru	Desa Sumber Urip	Kec. Selupu Rejang				√		
Jawa Barat										
PUSAT										
1	SUBANG	Lestari	Langensari	Blanakan	Mangrove, olahan rumput laut	Entan Sukardi	√			
2	SUKABUMI	Fajar Lestari	Pasanggrahan	Sagaranten	Hutan Rakyat	Nandan Juanda	√			
3	SUMEDANG	Sukamukti	Kaduwulung	Situraja	Hutan Rakyat	Didin Samsudin, SP	√			
4	SUMEDANG	Situsari Mandiri	Tolengas	Tomo	Agroforestry	Eti Suantini, SP	√			
5	SUMEDANG	Medang Mulya	Cilengkrang	Wado	Agroforestry	Muh. Riadusodik	√			
6	MAJALENGKA	Cikupa	Cikondang	Cingambul	Agroforestry	Karsono	√			
7	KUNINGAN	Mekar Mukti	Mandapajaya	Cilebak	Hutan Rakyat	Cartim, SST	√			
8	TASIKMALAYA	Campaka Mekar	Campakasari	Bojong Gambir	Hutan Rakyat	Wawan Rahwan, SP	√			
9	CIAMIS	Mitra Kencana IX	Sukanegara	Jati Nagara	Agroforestry	Tatang Suryana, SP	√			
10	CIREBON	Mekar Jaya	Sindanghayu	Beber	Hutan Rakyat	Tati Karniati, SP	√			
11	PURWAKARTA	Sukajadi	Salem	Pondok Salam	Hutan Rakyat	Surahman	√			
12	PURWAKARTA	Mitra Saluyu	Selaawi	Pesawahan	Jamur Tiram, Hutan Rakyat	Suningsih, SST	√			
13	GARUT	Sarimukti	Dawungsari	Cilawu	Hutan Rakyat	Edi Siswadi	√			
14	PANGANDARAN	Rimba Lestari	Mekarsari	Cimerak	Agroforestry	Haen Hendrik, SP	√			
15	BANDUNG	Giri Mukti	Nagrog	Cicalengka	Hutan Rakyat	Agus Kuswandi, AMd	√			
16	SUKABUMI	KTH Bina Mandiri	Kap. Cipetir Rt11/Rw 04 Desa Sukamaju	Kec. Kadu dampit	Usaha persuteraan alam	U. Muplier	√			
17	Kab. Bogor	KTH Cijulang Asri	Kp. Cijulang RT 03/05 Desa Kopo	Kec. Cisarua	Budidaya jamur, Konservasi lahan dan air	Paidi	√			
18	Sukabumi	Kompak (Kelompok Peduli Alam Konservasi Alam)	Kampung Cibilik RT 001 RW 008 Desa Nangerag	Kecamatan Cicirug			√			
19	Bogor	Lembah Pinus	Kampung Lemah Neundeut RT 005 RW	Kecamatan Megamendung			√			

No	KABUPATEN	NAMA KTH	ALAMAT KTH		KEGIATAN	PENYULUH PENDAMPING	Tahun			
			DESA/KEL	KECAMATAN			2015	2016	2017	2018
1	2	3	4	5	7	8	9	10	11	
			004							
20	Lebak	Bina Tani	Kampung Cirompang, Desa Cirompang	Kecamatan Sobang			√			
21	Bogor	MKK Cisangku	Kampung Cisangku, Desa Malasari	Kecamatan Nanggung			√			
22	Kuningan	Cakrawala	Desa Sangarahiang	Resort Darma SPTN Wil I Kuningan			√			
23	Majalengka	Ciremai Indah	Argalinga	Resort Argalinga SPTN Wil II Majalengka			√			
24	Pangandaran	Ruwas II	Sukajaya	Cimerak		Haen Hendrik, SP	√			
25	Sumedang	Bagja Mulya	Padasari	Cimalaka		Dadad Supriadi	√			
26	Subang	Sumber Lestari	Cibuluh	Tanjungsiang		Ajid Abdulah, SP	√			
27	Pangandaran	Sulanjaya	Cikakalong	Sidomulih	HR/Jamur Tiram	Rita Marita, S.Hut			√	
28	Pangandaran	Mekarjaya III	Sidamulya	Pangandaran	HR/Jamur Tiram	Karso, SP			√	
29	Bogor	Barokah	Leuwibatu	Rumpin	Pembibitan, pupuk bokhasi	Sarah Widyatami, S.Hut			√	
30	Sumedang	Mekarjaya	Cinanjung	Tanjungsari	Agroforestry	Ita Purwita, S.Hut			√	
31	Garut	Hegarmannah	Karangtengah	Kadungora	HR, PLBTH, PPMPBK	Yuli Ekowati, S.Hut			√	
32	Cianjur	Nusa Indah	Sukatani	Haurwangi	Pembibitan HR	N. Jaojah			√	
33	Sukabumi	Saayana	Nyalindung	Nyalindung	Agroforestry	Endang Suhendar, S.Hut, M.Si			√	
	Tasikmalaya	Sari Tani	Cikeusal	Tanjungjaya		Jejen, SP				√
	Tasikmalaya	Mekarwangi	Guranteng	Pagerageung		Endas, SP				√
	Tasikmalaya	Wanamulya	Pasir Huni	Ciawi		Elis Sulistiawati, SP, MP				√
	Tasikmalaya	Sari Mukti	Sirmasari	Sariwangi		Nandang Suryana				√
	Pangandaran	Jaya Bojong	Bojong	Parigi		H. Uus Usep				√
	Subang	Sadulur	Jalupang	Kalijati		Atim Rusdiana, SP				√
	Karawang	Sumber Rejeki	Kutamaneuh	Tegalwaru		Dedih Jatnika, SST				√

No	KABUPATEN	NAMA KTH	ALAMAT KTH		KEGIATAN	PENYULUH PENDAMPING	Tahun			
			DESA/KEL	KECAMATAN			2015	2016	2017	2018
1	2	3	4	5	7	8	9	10	11	
	Garut	Jaya Makmur	Wanajaya	Wanaraja		Syaifudin Anwar, SP, MP				√
	Garut	Sukamaju	Sindanggalih	Karangtengah		Maman Hardiana				√
	Garut	Rahayu Lingga Mukti Sejahtera	Linggarmukti	Sucinaraja		Edeng Supriadi				√
	Bandung	Tani Mukti	Ibun	Ibun		Komarudin				√
	Sumedang	Sawargi	Cikahuripan	Cimanggung		Andriyatna, A.Md				√
	Sukabumi	Nurul Amal	Gunung Endut	Kalapanunggal		Ujang Mulyadi, S.Hut				√
	Sukabumi	Lestari	Sukajaya	Pabuaran		Iman Rusmandar, S.Hut				√
	Sukabumi	Wana Mitra Koridor	Cipeuteuy	Rabandungan		Entis Sutisna, S. IP				√
	Sukabumi	Wana Mukti	Sukalarang	Sukalarang		Wina Kurnia Sejati, S.Hut				√
	Cianjur	Sugih Tani	Cimenteng	Campaka		Tulus, SP, MP				√
	Sumedang	Pasir Badak	Bongkok	Paseh		Anita				√
	Cianjur	Gerbi Lestari	Cimacan	Cipanas		Wita Puspita Ningrum, S.ST				√
	Cianjur	Hejo Cipruk	Gekbrong	Gekbrong		Febriyani, S.Hut				√
	Sukabumi	Tunas Bangsa	Cihanyawar	Nagrak		Arie Yanuar, S.Hut				√
	Bogor	Tunas Harapan	Pasir Buncir	Caringin		Maria Kurnia Nugrahani, S.Hut				√
	Bogor	LBC Lestari	Cileungsi	Ciawi		Ratih Mayangsari, S.Hut				√
	Lebak	Bangkit Maju Bersama	Hegamanah	Cibeber		Danang Muriantoro				√
	Sukabumi	Raksamala	Pulosari	Kalapanunggal		Yoesry Hilmy				√
	Majalengka	Makmur	Liangjulang	Kadipaten		Gugie Nugraha, S.Hut				√
	Majalengka	Wana Bhakti	Gandasari	Kadipaten		Diwi Astriani, H PSM				√
Raksamala										
1	SUBANG	<u>Makmur</u>	Cikujang	Sagalaherang	Hutan Rakyat		√			

No	KABUPATEN	NAMA KTH	ALAMAT KTH		KEGIATAN	PENYULUH PENDAMPING	Tahun			
			DESA/KEL	KECAMATAN			2015	2016	2017	2018
1	2	3	4	5	7	8	9	10	11	
2	Bandung Barat	<u>Wana Bhakti</u>	Nangerang	Cililin	Hutan Rakyat		√			
3	Majalengka	Mandiri Jaya	Jagasari	Cikijing	Hutan Rakyat		√			
4	Kuningan	Bina Mandiri	Bandarosa Kulon	Cilimus	Jamur Kayu		√			
5	Tasikmalaya	Kahirupan Jamur	Cipeujeuh Kulon	Puspahlang	Hutan Rakyat		√			
6	Tasikmalaya	Mitra Sawargi	Mekarraya	Puspahlang	Jamur Kayu		√			
7	Tasikmalaya	Sari Puspa	Puspahlang	Puspahlang	Hutan Rakyat		√			
8	Ciamis	Bina Lestari	Banjaranyar	Banjarsari	Hutan Rakyat		√			
9	Ciamis	Cahaya Baru	Totokan	Cimaragas	Hutan Rakyat		√			
10	Kota Banjar	Giri Harapan Mukti	Sukamukti	Pataruman	Hutan Rakyat		√			
11	Kab. Pangandaran	Jaya Kinanti	Ds. Ciakar	Kec. Cijulang	Hutan Rakyat,lebah madu	Irfan Afandi, S.Hut		√		
12	Kab. Pangandaran	Hegarsari	Ds. Karang Sari	Kec. Padaherang	Hutan Rakyat,lebah madu	Toni Afandi, S.Hut		√		
13	Kab. Bandung	Mutiara Bukit	Ds. Mekaraksana	Kec. Cikancung	HR, Jamurkayu,temak	Ling Ibrahim, SP		√		
14	Kab. Bandung	Pasijirak	Ds. Ciporeat	Kec. Cilengkrang	Persemaian,Jamur kayu	M. Yusuf, SP		√		
15	Kab. Tasikmalaya	Uden I	Ds. Sukakarta	Kec. Jatiwaras	Hutan Rakyat,lebah madu	Taufik Hidayat		√		
16	Kab. Tasikmalaya	Mekarsari V	Ds. Kubang Sari	Kec. Cikalong	HR, Persemaian,lebah madu	Usup, SP		√		
17	Kab. Ciamis	Kadali Kencana	Ds. Hujungtiwu	Kec. Panjalu	Hutan Rakyat,lebah madu	Nandi Kuswandi		√		
18	Kab. Ciamis	Wahana Mukti Jagabaya	Ds. Jabaya	Kec. Panawangan	Hutan rakyat	Rusdianan, SP		√		
19	Kab. Bogor	Wana Lestari	Ds. Sadeng	Kec. Leuwisadeng	Agroforetry	Sarah Wididyatami, S.Hut, MM		√		
20	Kab. Bogor	Pabangbon	Ds. Gununggeulis	Kec. Sukaraja	Hutan rakyat	Mugia		√		
21	Bogor	Mekarwangi II	Cibodas	Jonggol	Hutan Rakyat	Edi Pramudia, S.ST			√	
22	Bogor	Taruna Tani	Karyasari	Leuwiliang	Agrofoestry	Sarah Widyatami, S.Hut, MM			√	
23	Bogor	Kiarasari Lestari	Kiarasari	Sukajaya	Hutan Rakyat	Syarif Hidayat			√	
24	Subang	Tani Makmur	Cijambe	Cijambe	Hutan Rakyat	Kaswin, SP			√	
25	Subang	Sumber Lestari	Cibuluh	Tanjungsiang	Hutan Rakyat	Ajid Abdulah, SP			√	
26	Subang	Karya Lestari	Koranji	Purwodadi	Agrofoestry	Entan Sukardi			√	
27	Sukabumi	Bina Tani	Cikahuripan	Cisolok	Hutan Rakyat/agroforestry	Budi Komara			√	

No	KABUPATEN	NAMA KTH	ALAMAT KTH		KEGIATAN	PENYULUH PENDAMPING	Tahun			
			DESA/KEL	KECAMATAN			2015	2016	2017	2018
1	2	3	4	5	7	8	9	10	11	
28	Sukabumi	Giri Mukti	Giri Jaya	Cidahu	Hutan Rakyat/Persemaian	Supyadi			√	
29	Cianjur	Sumber Tani	Cikadu	Cikadu	Hutan Rakyat	Aan, SP			√	
30	Cianjur	Laduni Mutiara Lestari	Sukaresmi	Sukaresmi	Lebah madu	Dedi Kusnadi, SP			√	
31	Cianjur	Subur Tani	Pananggapan	Cibinong	Hutan Rakyat	Amar Romidin Sumarga, SP			√	
32	Bandung	Karya Tani Mandiri	Citaman	Nagreg	HR/Persemaian	Lukman Nulhakim			√	
33	Bandung	Giri Mukti	Sukanegara	Soreang	Agroforestry	Jujang Rusyana, A.Md			√	
34	Bandung Barat	Sugih Tani	Baranangsiang	Cipongkor	Agroforestry	Yudha Purnama, S.Hut			√	
35	Garut	Bina Bakti	Tanjung Karya	Samarang	Hutan Rakyat	Cece			√	
36	Garut	Hidayah	Cipareun	Cibiuk	Hutan Rakyat	Dadang Darsono			√	
37	Garut	Bina Tani Utama	Kadongdong	Banjarwangi	Hutan Rakyat	Suherman, SP			√	
38	Ciamis	Harapan Mulya II	Sindanglaya	Sukamantri	Hutan Rakyat	Edi Muhyidin, SP			√	
39	Ciamis	UMHR Lestari Sabanda	Nasol	Cikoneng	HR/PLBTH	Eem, SP			√	
40	Tasikmalaya	Mekarjaya VI	Karanglayung	Karangjaya	Persemaian	Nanang Nuryana			√	
41	Tasikmalaya	Sukasih	Eureun Palay	Cibalong	Agroforestry	Cecep Bulkini, SP			√	
42	Pangandaran	Jembar	Limus Gede	Cimerak	Hutan Rakyat	Haen Hendrik, SP			√	
43	Majalengka	Pemuda Tani Mandiri	Kulur	Majalengka	HR/HHBK	Yoyon Sismaya, S.Hut			√	
44	Majalengka	Citiga	Girimukti	Malausma	Agroforestry	Hendrik Siswoyo, SST			√	
45	Kuningan	Sakerta Timur II	Sakerta Timur	Darma	Hutan Rakyat	Karsim Setiana, SST			√	
46	Kuningan	Pemuda Tani Karya Mandiri	Cipancur	Kalimanggis	Hutan Rakyat	Suali, SST			√	
47	Cirebon	Kemojing	Walaha	Gempol	HR/AF/PLBTH	Dede Dharsono, S.Hut			√	
48	Cirebon	Rimba Lestari	Kedondong Kidul	Dukupuntang	HR/AF/lebah madu	Uha Suhana, SP			√	

No	KABUPATEN	NAMA KTH	ALAMAT KTH		KEGIATAN	PENYULUH PENDAMPING	Tahun			
			DESA/KEL	KECAMATAN			2015	2016	2017	2018
1	2	3	4	5	7	8	9	10	11	
REGULASI										
1	Kab. Bandung	GIRI SENANG	Kampung Legok Nyenang, Desa Girimekar	Kec. Cilengkrang				√		
2	Bogor	Poncol	Sukahati	Cibinong				√		
3	Bogor	Setu	leuwinutug	Citeureup				√		
4	Bogor	Karunia Alam	Gn.Guelis	Sukaraja				√		
5	Bogor	Jaya Tani	Cilebut Barat	Sukaraja				√		
6	Bogor	putaharapan1	Karang Tengah	Babakan Madang				√		
7	Bogor	putaharapan2	Karang Tengah	Babakan Madang				√		
8	Bogor	Cisewu 1	Balekambang	Jonggol				√		
9	Bogor	Leuwijati	Sukanegara	Jonggol				√		
10	Bogor	Karya mekar	Dayeuh	Cileungsi				√		
11	Bogor	Lestari	Limus nunggal	Cileungsi				√		
12	Bogor	Nilem	Sukamakmur	Sukamakmur				√		
13	Bogor	Jembar Tani	Pabuaran	Sukamakmur				√		
14	Bogor	Mawar	Cibadak	Sukamakmur				√		
15	Bogor	Bambu Duri	Cimanggis	Bojong Gede				√		
16	Bogor	Sepakat	Benteng	Ciampea				√		
17	Bogor	Alam Lestari	Gunung Picung	Pamijahan				√		
18	Bogor	Riung Gunung	Pasarean	Pamijahan				√		
19	Bogor	Hutan Rumpin Indah	Rumpin	Rumpin				√		
20	Bogor	Karang Sari	Jugala Jaya	Jasinga				√		
21	Bogor	Jabon Lestari	Parung Panjang	Parung Panjang				√		
22	Sumedang	Model Desa	Jatiroke	Jatinangor				√		
23	Sumedang	Gerbang Tandu	Cikahuripan	Cimanggung				√		
24	Sumedang	CYGP	Pamulihan	Pamulihan				√		
25	Sumedang	Mekar Harapan	Cimarias	Pamulihan				√		

No	KABUPATEN	NAMA KTH	ALAMAT KTH		KEGIATAN	PENYULUH PENDAMPING	Tahun			
			DESA/KEL	KECAMATAN			2015	2016	2017	2018
1	2	3	4	5	7	8	9	10	11	
26	Sumedang	Bidak	Rancakalong	Rancakalong				√		
27	Sumedang	Sukabirus	Cibunar	Rancakalong				√		
28	Sumedang	Mekar Jaya	Pamekaran	Rancakalong				√		
29	Sumedang	Wana Lestari	Cipameungpeuk	Sumedang Selatan				√		
30	Sumedang	Sugih Mukti	Ciherang	Sumedang Selatan				√		
31	Sumedang	Bina Mukti	Baginda	Sumedang Selatan				√		
32	Sumedang	Asri	Cipancar	Sumedang Selatan				√		
33	Sumedang	Sariwangi	Naluk	Cimalaka				√		
34	Sumedang	Putra Cipipisan	Cigitung	Cisitu				√		
35	Sumedang	Cibuntulang	Dayeuh Luhur	Ganeas				√		
36	Sumedang	Hidup Rukun	Cikondang	Ganeas				√		
37	Sumedang	Rawayan	Cisalak	Cisarua				√		
38	Sumedang	Jembar Rahayu	Cijambe	Paseh				√		
39	Sumedang	Situsari Mandiri	Tolengas	Tomo				√		
40	Sumedang	Mitra Anugrah	Cigentur	Tanjungkerta				√		
41	Sumedang	Sri Tanjung	Tanjungwangi	Tanjungmedar				√		
42	Kuningan	Nambo	Cikeusik	CIDAHU				√		
43	Kuningan	Baktimandiri	Bandorasakulon	Cilimus				√		
44	Kuningan	Sangkanrindang	Sangkanerang	Jalaksana				√		
45	Kuningan	Kembangsari	Bangunjaya	SUBANG				√		
46	Kuningan	Harapan Mulya	Puncak	Cigugur				√		
47	Ciamis	Harapan Mukti	Ds. Cibereum Dsn. Cibadak	Banjarsari				√		
48	Ciamis	Bina Lestari	Ds. Sindangsari Dsn. Banjaranyar	Banjarsari				√		
49	Ciamis	Maribaya	Dusun Pasirkadu	Baregbeg				√		

No	KABUPATEN	NAMA KTH	ALAMAT KTH		KEGIATAN	PENYULUH PENDAMPING	Tahun			
			DESA/KEL	KECAMATAN			2015	2016	2017	2018
1	2	3	4	5	7	8	9	10	11	
		Motekar Farm	Desa Petirhilir							
50	Ciamis	Sugema	Dsn. Pancak Asih Ds. Cisadap	Ciamis				√		
51	Ciamis	Balebat.II	Ds. Dewasari Dsn. Cidewa	Cijeungjing				√		
52	Ciamis	Balebat	Ds. Karanganyar Dsn. Bandaruka	Cijeungjing				√		
53	Ciamis	Empang Kulon	Ds. Jayakarsa Dsn. Pasirgintung	Cimaragas				√		
54	Ciamis	Margawiwitan IV	Ds. Sagalaherang Dsn. Situgede	Panawangan				√		
55	Ciamis	Ligar Binangkit	Sikluk, Sandingtaman	Panjalu				√		
56	Ciamis	Haur Kuning	Ds. Karangpaningal Dsn. Langgen	Purwadadi				√		
57	Sukabumi	Jati Makmur	Citepus	Palabuhanratu				√		
58	Sukabumi	Babakan Wareng	Cidadap	Simpenan				√		
59	Sukabumi	Bina Usaha	Mangunjaya	Bantargadung				√		
60	Sukabumi	Cipanca	Bantargebang	Bantargadung				√		
61	Sukabumi	Sadewa	Pasirbaru	Cisolok				√		
62	Sukabumi	Mawar Cipanas	Gunungkaramat	Cisolok				√		
63	Sukabumi	Bantar Lopang	Gunungmalang	Cikidang				√		
64	Sukabumi	Guna Mekar 2	Jampangtengah	Jampangtengah				√		
65	Sukabumi	Saluyu 2	Nangerang	Jampangtengah				√		
66	Sukabumi	Giri Jaya	Warnajati	Cibadak				√		
67	Cianjur	Sutera Cijedil	Cijedil	Cugenang				√		
68	Cianjur	Tani Mukti Jaya	Wangun	Campaka				√		
69	Bandung	Mawa Harepan	Cibiru Wetan	Cileunyi				√		
70	Bandung	Giri Senang	Giri Mekar	Cimencyan				√		
71	Bandung	Mitra Tani	Banjaran Wetan	Banjaran				√		

No	KABUPATEN	NAMA KTH	ALAMAT KTH		KEGIATAN	PENYULUH PENDAMPING	Tahun			
			DESA/KEL	KECAMATAN			2015	2016	2017	2018
1	2	3	4	5	7	8	9	10	11	
72	Bandung	Mitra Tani	Lamajang	Pangalengan				√		
73	Bandung	Guruminda	Arjasari	Arjasari				√		
74	Bandung	Manggu Manis	Arjasari	Arjasari				√		
75	Bandung	Mandala VII	Mandalasari	Cikancung				√		
76	Bandung	Girimukti	Sukanagara	Soreang				√		
77	Subang	Mitra Usaha	Cikujang	Serangpanjang				√		
78	Majalengka	Mekar Mukti	Babakan Jawa	Majalengka				√		
79	Majalengka	Sunagara	Borogojol	Lemahsugih				√		
80	Majalengka	Bukit Ciremai	Cikaracak	Argapura				√		
81	Majalengka	Bojong	Cingambul	Cingambul				√		
82	Cirebon	Bina Harapan	Panambangan	Sedong				√		
83	Cirebon	Mekar Sari	Sumurkondang	Karangwareng				√		
84	Cirebon	Sutiyah Mekar	Waled Asem	Waled				√		
85	Garut	Tunas Harapan	Caringin	Karang Tengah				√		
86	Garut	Itikurih	Padasuka	Cibatu				√		
87	Pangandaran	Sari Asih	Kertaharja	Cimerak				√		
88	Pangandaran	Bina Karya I	Cimindi	Cigugur				√		
Jawa Tengah										
PUSAT										
1	Boyolali	Tani Mulyo I	Keposong	Musuk	HR	Kukuh Subiyanto, Sp	√			
2	Purworejo	Karya Tani	Prapag Lor	Pituruh	HR	Wasno, Sp	√			
3	Wonogiri	Karang Sari	Karang	Purwanto	HR, HHBK	Endah Susilowati, S.St	√			
4	Purbalingga	Madya Utama	Tunjung Muli	Karangmoncol	HR, HHBK	Hijrah Utama, S.Hut	√			
5	Purbalingga	Sida Mulya	Sidanegara	Kaligondang	HR, HHBK	Kumala Dewi, S.Hut	√			
6	Pemalang	Karya Harapan	Gunung Sari	Pulosari	KEBUN RAKYAT, LEBAH MADU	Budiyanto, Sp	√			
7	Rembang	Katon Guyub li	Karasgede	Lasem	HR	Surati Heryanti, S.St	√			
8	Rembang	Ngudi Lestari	Criwik	Pancur	HR, EMPON-EMPON	Tri Wiyanto, Sp	√			

No	KABUPATEN	NAMA KTH	ALAMAT KTH		KEGIATAN	PENYULUH PENDAMPING	Tahun			
			DESA/KEL	KECAMATAN			2015	2016	2017	2018
1	2	3	4	5	7	8	9	10	11	
9	Wonosobo	Ngudi Rukun	Tlogo	Sukoharjo	HR	Ngateman, Sp	√			
10	Banjarnegara	Ijo Royo Royo	Prigi	Sigaluh	HR, HHBK	Sri Surani	√			
11	Kendal	Pandak Lestari	Sido Makmur	Kaliwungu Selatan	KBR, HR	Sugijanto, Sp	√			
12	Jepara	Sido Mukti Vii	Blingoh	Donorojo	HR	Tri Andik Setyawan, S.Hut	√			
13	Pekalongan	Maju Makmur	Pedawang	Karanganyar	HR	Eko Prasetyo, S.Hut	√			
14	Kudus	Culo Saloko Iii	Rahtawu	Gebog	HR	Ahmad Hidayatul Biri, Sp	√			
15	Kudus	Rahayu	Kajar	Dawe	HR	Yekti Rahayu	√			
16	Semarang	Tani Makmur	Gunung Tumpeng	Suruh	HR	Mulyanta, Stp	√			
17	Batang	Tani Rejo	Tegalombo	Tersono	HR	Saefudin, Sp	√			
18	Pati	Wana Lestari	Gunungsari	Tlogowungu	AGROFORESTRY	Sri Hastuti	√			
19	Banyumas	Sorang Sari	Parungkamal	Lumbir	HR	Tugiman	√			
20	Temanggung	Eanggal Jaya	Pagergunung	Bulu	HR	TUHU SUPRANTI,A.Md	√			
21	Kab. Magelang	KTH KUB Mandiri Sejahtera	Desa Ngrancah	Kec. Grabag	Hutan Rakyat, HHBK (madu, bambu, kopi, aren)	Sundoyo	√			
22	Wonosobo	KTH APHR Wonosobo	Dsn. Krasak Rt04/Rw03	Desa Kali Mendong	Hutan Rakyat, HHBK (madu, salak, gula semut)	Suparman SP.MP	√			
23	Semarang	Manis Rejo	Dusun Cuntel, Desa Kopeng	Kecamatan Getasan			√			
24	Klaten	Harapan Makmur	Dusun Tegalmulyo	Kecamatan Kemalang			√			
25	Brebes	Maju Lestari II	Karang Dempel	Losari		Dukri, SP	√			
26	Jepara	Akar Seribu	Plajan	Pakis Aji		Subiyono, SP	√			
27	Kebumen	SEJATI	Kalirancang	Alian		Sutarman, A.Md	√			
28	Wonosobo	Srikandi	Wonoroto	Watumalang		Sulistiyanto, SST				√
29	Wonosobo	Sumber Rejeki	Bener	Kepil		Sugi Pratikno, S.Hut				√
30	Wonosobo	Kuncup Selaras	Pungangan	Mojotengah		Purniyati, A.Md				√

No	KABUPATEN	NAMA KTH	ALAMAT KTH		KEGIATAN	PENYULUH PENDAMPING	Tahun			
			DESA/KEL	KECAMATAN			2015	2016	2017	2018
1	2	3	4	5	7	8	9	10	11	
31	Kebumen	Berkah Subur	Watulawang	Pejagoan		Sri Widodo				√
32	Kebumen	Sri Rejeki	Pakuran	Buayan		Sarjiyem				√
33	Kebumen	Wiji Dadi	Sidoagung	Sruweng		Yoyok Tri Setyobudi				√
34	Kebumen	Karang Jambu	Tunjungseto	Sempor		Ari Tri Untoro				√
35	Batang	Ngudi Tani	Pesantren	Blado		Pungkas Priyanto, SST				√
36	Batang	Pakis Aji	Lawangaji	Kandeman		Hendri Pujiyani, Shut				√
37	Batang	Karya Tani	Pesalakan	Bandar		Asikin, SP				√
38	Batang	Sido Maju	Kemiri Timur	Subah		Umbario, SP				√
39	Batang	Krido Tomo	Candi Rejo	Bawang		Siswo, SP				√
40	Banyumas	Sekar Jaya	Kemawi	Somagede		Muhammad Rizal, A.Md				√
41	Banyumas	Giri Mulya	Karang Kemojing	Gumelar		Wakhyono, SST				√
42	Boyolali	Serba Usaha Merapi 1	Wondoyo	Cepogo		Dewi Prasetyaning, S.Hut				√
DEKONSENTRASI										
1	Kab. Banjarnegara	Guyup Rukun	Ds. Rakitan	Kec. Madukara	sengon, agroforestry	Wahyu Dwi Maryati, SP		√		
2	Kab. Banyumas	Pergunung	Ds. Melung	Kec. Madukara	Sengon, agroforestry, ternak	Setyo Jumanto, SP		√		
3	Kab. Batang	Banjarsari	Ds. Semampir	Kec. Madukara	sengon, mahoni, kayu2n	Anjar Siswoyo, S.Hut		√		
4	Kab. Batang	Bhakti Makmur	Ds. Wonomerto	Kec. Bandar	sengon, mahoni, kayu2n	Asikin, SP		√		
5	Kab. Boyolali	Taru Kismo	Ds. Kaligentong	Kec. Ampel	Agroforestry, sengon,	Turut, S.TP		√		
6	Kab. Boyolali	Wono Lestari	Ds. Pentur	Kec. Simo	sengon, mahoni, agroforestry	Margono, STP		√		
7	Kab. Grobogan	Margo Luhur	Ds. Crewek	Kec. Kradenan	sengon, pembibitan kayu2an	Supaya, STP		√		
8	Kab. Grobogan	Ngudi Rahayu II	Ds. Mojorebo	Kec. Wonosari	sengon, pembibitan kayu2an	Haris Endang, S, STP		√		
9	Kab. Jepara	Ngudi Sampurno III	Ds. Jugo	Kec. Donorejo	Agroforestry, sengon	Tri AndikSetyawan, S.Hut		√		
10	Kab. Karanganyar	Rimba Jati Lestari	Ds. Kebak	Kec. Jumantono	sengon, mahoni,	Joko Pramono, SP		√		
11	Kab. Kebumen	Subur	Ds. Plumbon	Kec. Karang	sengon, mahoni, kayu2n	Muryani		√		

No	KABUPATEN	NAMA KTH	ALAMAT KTH		KEGIATAN	PENYULUH PENDAMPING	Tahun			
			DESA/KEL	KECAMATAN			2015	2016	2017	2018
1	2	3	4	5	7	8	9	10	11	
				Sambung						
12	Kab. Kebumen	Tlogo Mulyo	Ds. Tlogosari	Kec. Ayah	sengon,mahoni,kayu2n	Loso Riyanto		√		
13	Kab. Klaten	Sidodadi	Ds. Sedayu	Kec. Tulung	sengon,mahoni,gaharu	Amir, SP		√		
14	Kab. Kudus	Sari Rejo	Ds. Rahtawu	Kec. Gebog	sengon,mahoni, agroforestry	Ahmad Hidayatullah Biri, SP		√		
15	Kab. Magelang	Margo Makmur	Ds. Ngrancah	Kec. Grabag	sengon,mahoni,kayu2n	Rima Nur Hikmah, A.Md		√		
16	Kab. Pati	Wana Lestari Jonggol	Ds. Siti Luhur	Ds. Gembong	sengon,mahoni, agroforestry	Mustamir, SP		√		
17	Kab. Pati	Wana Lestari Putra	Ds. Sidomulyo	Kec. Gunung wungkal	lebah madu,sengon,HR	Anik Sri Kismiyati, SP		√		
18	Kab. Pekalongan	Krido Mulyo	Ds. Karangasem	Kec. Talun	HR, sengon	Suprpto, S.Hut		√		
19	Kab. Pemalang	Tani Makmur	Ds. Nyalembeng	Kec. Pulosari	sengon,mahoni,kayu2n	Budiyanto, SP		√		
20	Kab. Purbalingga	Cipta Utama	Ds. Cendana	Kec. Kutasari	HR, sengon,mahoni,Madu	Dwi Sulistiyono, S.Hut		√		
21	Kab. Purbalingga	Mekar Manunggal	Ds. Sidareja	Kec. Kaligondang	sengon,HR,mahoni	Kumala Dewi, S.Hut		√		
22	Kab. Purworejo	Wanajaya	Ds. Hargorojo	Kec. Bagelen	Salak,sengon,jati	NC. Teguh Santoso, S.hut		√		
23	Kab. Purworejo	Sumber Makmur	Ds. Ngargosari	Kec. Loano	Madu,sengon,	Parwanta, STP		√		
24	Kab. Rembang	Makmur	Ds. Pasucen	Kec. Gunem	sengon,mahoni,HR	Slamet, SP		√		
25	Kab. Rembang	Rakuti	Ds. Sudo	Kec. Sulang	sengon,HR,pembibitan	Roni Sri Asih, SP		√		
26	Kab. Semarang	Sido Hasil II	Ds. Bantal	Kec. Bancak	sengon,mahoni,HHBK	Abubakar, STP		√		
27	Kab. Tegal	Mulya Tani	Ds. Karang Mulya	Kec. Bojong	sengon,mahoni,lebah madu	Yunida Wahyu D, SP		√		
28	Kab. Temanggung	Ayo Makaryo	Ds. Tegalrejo	Kec. Bulu	sengon,tembako, kayu2n	Tuhu Suprpti, A.Md		√		
29	Kab. Wonogiri	Wono Mulyo	Ds. Kenteng	Kec. Purwantoro	HKM,sengon,agroforestry	Endah Susilowati, SST		√		
30	Kab. Wonosobo	Tegal Arum	Ds. Tlogojati	Kec. Wonosobo	sengon,mahoni, HHBK	Rohmadi, SP		√		
31	Grobogan	Sido dadi	Nginduk	Gabus		Oktavianus L., S.Tp			√	
32	Grobogan	Among Mitro	Banjarejo	Gabus		Oktavianus L., S.Tp			√	
33	Blora	Sumber Tani	Nglobo	Jiken		Tri Widodo, SP			√	
34	Kudus	Culo Saloko I	Rahtayu	Gebog		Ahmad Hidayatul			√	

No	KABUPATEN	NAMA KTH	ALAMAT KTH		KEGIATAN	PENYULUH PENDAMPING	Tahun			
			DESA/KEL	KECAMATAN			2015	2016	2017	2018
1	2	3	4	5	7	8	9	10	11	
						Biri, SP				
35	Pati	Wana Sari Purwajat	Gunungsari	Tlogowungu		Sri Hastuti, SP			√	
36	Pati	Dadi Mulyo	Tanjungsari	Tlogowungu		Yohan Surtiani, S.Hut. MT			√	
37	Rembang	Makmur	Sanetan	Sluke		Sabatin Agus Susilo, SST			√	
38	Semarang	Sidodadi II	Kawengen	Ungaran Timur		Kartikaningrum Ika, S.Hut			√	
39	Semarang	Subur Dua	Nyathnyono	Ungaran Barat		Sri Puatin, S.Hut. M.Si			√	
40	Boyolali	Ngudi Utomo	Sukerejo	Musuk		Kukuh Subiyanto, SP			√	
41	Boyolali	Taruna Tani	Kembangsari	Musuk		Suranto			√	
42	Pekalongan	Nyi Parijoto	Kayu Puring,	Petung kriyono		Tato, S.Hut			√	
43	Pekalongan	Rejeki Dipo	Talun	Talun		Suoprpto, S.Hut			√	
44	Tegal	Manunggal	Gunung Agung	Bumi Jawa		M. Amin Amanto, S.Hut			√	
45	Brebes	Rimba Lestari	Cukuya	Banjarharjo		Dukri, SP			√	
46	Brebes	Dewi Sri	Grinting	Bula Kamba		Dadi Fakur, SP			√	
47	Pemalang	Sejati	Bulakan	Belik		Sudirman, S.ST			√	
48	Cilacap	Karya Tani	Tambaksari	Wanareja		Cipto Rusmanto, SP			√	
49	Cilacap	Mandala Jaya makmur	Mandala	Jeruk Legi		M. Imam Arifin, SP			√	
50	Purbalingga	Sumber Makmur	Candinanta	Kutasari		Dwi Sulistyono, S.Hut			√	
51	Kebumen	Margo Rahayu	Grengseng	Karanganya		Triyono, S.TP			√	
52	Kebumen	Klanceng Barokah	Kalipoh	Ayah		Loso Riyanto, S.TP			√	
53	Purworejo	Ngudi Rukun	Durensari	Begelen		Teguh Santoso, S.Hut			√	
54	Wonosobo	Sumber Alam	Karangsari	Sapuran		Rifai Hafidz. R, S.Hut			√	
55	Wonosobo	Usaha Tani	Tempurejo	Kalibawang		Aris Jatmiko, S.Hut,			√	

No	KABUPATEN	NAMA KTH	ALAMAT KTH		KEGIATAN	PENYULUH PENDAMPING	Tahun			
			DESA/KEL	KECAMATAN			2015	2016	2017	2018
1	2	3	4	5	7	8	9	10	11	
						M.Sc				
56	Magelang	Rukun	Pringombo	Tempuran		Ngadiso			√	
57	Sragen	Tani Subur Jati	Donoyudan	Kalijambe		Suparmo, SP			√	
58	Wonogiri	Wana Ngudi Rejeki	Jendi	Selogiri		Kaiman, SP			√	
59	Klaten	Sri Gunung	Gunung Gajah	Bayat		Tuhu Suprapti, A.Md			√	
60	Karanganyar	Agung Rejeki	Dukuh	Ngargoyoso		Joko Purnomo, S.Hut			√	
REGULASI										
1	Magelang	SPKP Merapi	Desa Ngargomulyo	Kecamatan Dukun				√		
2	Kab. Brebes	KMPHP Mangrove Sari	Dukuh Pandan Sari, Desa Kaliwlingi	Kec.Brebes				√		
Jawa Timur										
PUSAT										
1	BANGKALAN	Sejahtera	Ampara'an	Kokop	Pembibitan, Lebah Madu	Suryadi, SP	√			
2	BANYUWANGI	Tunas Mekar	Watukebo	Wongsorejo	Hutan Rakyat	Wahyono	√			
3	BLITAR	Ngudi Utomo	Sumberejo	Kademangan	Hutan Rakyat	Hadi Sugito, SP	√			
4	BLITAR	Margo Maju	Modangan	Nglegok	Pembibitan sengon	Gunawan, SP	√			
5	JEMBER	Argo Lestari	Darsono	Arjasa	Pembibitan sengon, HR	Djakijyah	√			
6	JOMBANG	Sumber Makmur	Manduro	Kabuh	Hutan Rakyat jati, Kunyit	Sujarwo, SP	√			
7	KEDIRI	Rukun Santoso	Puncu	Puncu	Penanaman bibit sengon	Achmad Mardjuki, SP	√			
8	LAMONGAN	Lohjinawe	Lawanganagung	Sugio	Agroforestry, penanaman Tan HR	Nali, SP	√			
9	LUMAJANG	Teratai	Kalipenggung	Kalipenggung	Pembibitan tanaman kehutanan	Agus Yazid, SP	√			
10	LUMAJANG	Tani Rejo	Purworejo	Senduro	Hutan Rakyat, Tanaman bawah tegakan	Nurhayadi, SP	√			
11	MADIUN	Mekar Agung	Kepet	Dagangan	Pembibitan Tan.Hutan, pupuk organik	Ir. Mubin	√			
12	MAGETAN	Tani Makmur	Krajan	Parang	Hutan Rakyat, Tanaman bawah tegakan	Bambang Budiyanto, SP	√			

No	KABUPATEN	NAMA KTH	ALAMAT KTH		KEGIATAN	PENYULUH PENDAMPING	Tahun			
			DESA/KEL	KECAMATAN			2015	2016	2017	2018
1	2	3	4	5	7	8	9	10	11	
13	MOJOKERTO	Sumber Makmur	Jembul	Jatirejo	Budidaya lebah madu,HR, Agroforestry	Eko Ermawanto, SP	√			
14	NGANJUK	Tani Makmur	Macanan	Loceret	Pengembangan Tan. Porang, Kunyit	Yanti Dwisulistyo Rahayu, S. Hut	√			
15	NGAWI	Candi Sari	Sriwedari	Karanganyar	Hutan rakyat	Wiranto, SP	√			
16	PACITAN	Rukun Makmur	Gayuhan	Arjosari	Pembibitan, Empon-empon	Sukarni, SP	√			
17	PACITAN	Dwi Manunggal I	Penggung	Nawangan	Lebah madu, empon-empon	Heru Edi Santoso, S. Hut	√			
18	PAMEKASAN	Citra Lestari	Larangan Slampar	Tlanakan	Lebah madu	Eka Susilawati, S.Pt	√			
19	PASURUAN	Rimba Mas	Gerbo	Purwodadi	Hutan Rakyat, Agroforestry	Suwandi, SP	√			
20	PONOROGO	Enggal Mulyo	Mrayan	Ngrayun	Hutan Rakyat	Hery Pramudya Wijaya	√			
21	SAMPANG	Bakti	Tlambah	Karangpenang	Hutan Rakyat	Madjahra, SP	√			
22	SITUBONDO	Wana Bakti I	Kukusan	Kendit	Hutan rakyat, mebel, kerajinan, HHBK	Eddy Kusnoto, SIP	√			
23	SUMENEP	Sumber Jaya	Ambuten Barat	Ambuten	Hutan Rakyat	Budi Djoko Triyono, SP	√			
24	TRENGGALEK	Suka Maju	Pakel	Watulimo	Budidaya Tan. Sengon, ternak	Sumarji, SST	√			
25	TULUNGAGUNG	Wana Bakti III	Kradinan	Pagerwojo	Hutan rakyat, budidaya jahe	Wido Nugroho, SP	√			
26	Kab. Malang	KTH Sumarah	Desa Wirotaman Rt 16/Rw 04	Kec. Ampel Gading	Agroforestry /agrosilvopasture, Penyulingan nilam	Teguh Santoso, SP	√			
27	Pasuruan	KTH Yayasan Indonesia Hijau	Desa Cowek	Kec. Purwodadi	Pendidikan lingkungan, Pembibitan tanaman hutan, Konservasi tanah dan air	Suwandi	√			
28	Magetan	KTH Murakapi	Desa Jabung Rt02/Rw03	Kec. Panekan	Hutan Rakyat, Desa wisata, Pengolahan hasil hutan (kayu dan bambu)	M. Fajar	√			
29	Banyuwangi	Kelompok Nelayan Bahari Stail Sejahtera	Dusun Krajan, Desa Wringin Putih	Kecamatan Muncar			√			

No	KABUPATEN	NAMA KTH	ALAMAT KTH		KEGIATAN	PENYULUH PENDAMPING	Tahun			
			DESA/KEL	KECAMATAN			2015	2016	2017	2018
1	2	3	4	5	7	8	9	10	11	
30	Banyuwangi	Tribuwana Manunggal Purwo	Desa Kalipait	Kecamatan Tegaldlimo			√			
31	Pasuruan	Sumber Rejeki	Tempuran	Pasrepan	Hutan Rakyat, kripik pisang, kopi bubuk	Sunoto, SP			√	
32	Mojokerto	Bina Warga	Rejosari	Jatirejo	Ekowisata, kerajinan bambu, lebah madu	Eko Ermawanto, SP			√	
33	Trenggalek	Rimbun Tunas Makmur	Bendorejo	Pogalan	Pembibitan	Heru Sucahyono, SST			√	
34	Ngawi	Alas Tinoto	Pocol	Sine	Hutan Rakyat	Rudy Hartono, SP			√	
35	Magetan	Plosorejo	Krowe	Lembeyan	Hutan Rakyat	Karnoto, SP			√	
36	Bangkalan	Sukses Bersama	Alas Kembang	Burneh	HR, pembuatan tusuk sate	Suryadi			√	
37	Pasuruan	Sido Rukun I	Panditan	Lumbang	Hutan Rakyat	Dwi Juli Santoso, SP			√	
38	Magetan	Tani Maju	Sumber Sawit	Sidorejo	Hutan Rakyat	Moh Johar, SP			√	
39	Ngawi	Ngudi Subur	Ploso	Kendal		Ir. Udi Djatmiko				√
40	Madiun	Jati Mulyo	Kradinan	Dolopo		Sumedi, SP				√
41	Magetan	Sumber Molang	Ngiliran	Panekan		Kasmini, SP				√
42	Magetan	Genggong	Randu Gede	Plaosan		M. Fajar, SP				√
43	Jember	Wana Makmur	Seputih	Mayang		Sartono, SP				√
44	Jember	Sumber Lestari	Sanenrejo	Tempurejo		Imam Saikhoni, S.Hut				√
45	Lumajang	Wono Sejahtera	Supiturang	Pronojiwo		Amir Rusdi				√
46	Lumajang	Wana Bakti	Kaliwungu	Tempeh		Guntara, S.Hut				√
47	Mojokerto	Sumber Makmur	Seloliman	Trawas		Arif Darmawan, SST				√
48	Lamongan	Tani Subur	Kembangbahu	Kembangbahu		Nur'Aisyah, SP				√
49	Jombang	Guyub Santoso	Pakel	Bareng		Sukarmuji				√
50	Jombang	Karya Tani	Bangsri	Plandaan		Dhenny Supriyanto, SP				√
51	Bondowoso	Talang Rejo Tiga	Sumberkokap	Taman Krocok		Edi Yulianto, SST				√
52	Madiun	Ngudi Waluyo	Wungu	Wungu		Ir. Suparman				√

No	KABUPATEN	NAMA KTH	ALAMAT KTH		KEGIATAN	PENYULUH PENDAMPING	Tahun			
			DESA/KEL	KECAMATAN			2015	2016	2017	2018
1	2	3	4	5	7	8	9	10	11	
53	Madiun	Wonoreso	Nglanduk	Wungu		Ir. Suparman				√
54	Madiun	Rizqi Abadi	Kradinan	Dolopo		Sumedi				√
55	Tulungagung	Sumber Lestari	Samar	Pagerwojo		Bambang Prayitno, S.Hut				√
56	Probolinggo	Alam Subur	Kaliacar	Gading		Suprpto, SP., MMA				√
57	Probolinggo	Rimba Lestari	Opo-Opo	Krenjengan		Misna Wiyanto, SP				√
58	Probolinggo	Sumber Rezeki	Berani Wetan	Maron		Artono, SP				√
59	Probolinggo	Tani Lestari	Jurangjero	Gading		Misna Wiyanto, SP				√
60	Probolinggo	Tunas Harapan	Boto	Lumbang		Utomo				√
61	Probolinggo	Bumi Asri	Patalan	Wonomerto		Koleksom, S.Hut				√
62	Probolinggo	Alas Subur	Sumberkare	Wonomerto		Koleksom, S.Hut				√
63	Probolinggo	Sumber Puring	Tandon Sentul	Lumbang		Utomo				√
64	Probolinggo	Wana Makmur	Palang Besi	Lumbang		Utomo				√
65	Lumajang	Wono Lestari	Burno	Senduro		Nurhayadi, SP				√
66	Jember	Jati Mulyo	Andongsari	Ambulu		Imam Saikhoni, S.Hut				√
67	Taban	Ngimbang Makmur	Ngimbang	Palang		Suwiyono, SP				√
68	Mojokerto	Sumber rejeki	Lebakjabung	Jatirejo		Eko Ermawanto, SP				√
69	Bojonegoro	Usaha Cepat	Bogo	Kapas		Hartanti, SP				√
70	Bangkalan	Lo Nyana Jaya	Soket Laok/Gundul	Tragah		Suryadi, SP				√
DEKONSENTRASI										
1	Lumajang	Tanirejo	Purworejo	Senduro			√			
2	Lumajang	Margo Mulyo	Burno	Senduro			√			
3	Lumajang	Sumber Makmur	Kandangan	Senduro			√			
4	Lumajang	Sido rukun	Pasrujambe	Pasrujambe			√			
5	Lumajang	Harapan Sejahtera	Karanganom	Pasrujambe			√			
6	Lumajang	Teratai	Kalipenggung	Randuagung			√			

No	KABUPATEN	NAMA KTH	ALAMAT KTH		KEGIATAN	PENYULUH PENDAMPING	Tahun			
			DESA/KEL	KECAMATAN			2015	2016	2017	2018
1	2	3	4	5	7	8	9	10	11	
7	Lumajang	Jati Makmur	Ranuwurung	Randuagung			√			
8	Lumajang	Sumber Makmur	Sumberjati	Tempeh			√			
9	Lumajang	Sumber Takir	Jokarto	Tempeh			√			
10	Lumajang	Wono Asri	Oro-Oro Ombo	Pronojiwo			√			
11	Lumajang	Mulya Asri	Sidomulyo	Pronojiwo			√			
12	Lumajang	Mulyorejo	Tunjung	Gucialit			√			
13	Pacitan	Wana Boga	Donorejo	Donorejo		Slamet Riyanto, SP			√	
14	Pacitan	Wono lestari I	Pager Kidul	Sudimoro		Ady Satriawan, S.Hut			√	
15	Ponorogo	Manunggal lestari	Karangpatihan	Balong		N. Een Siti Fatimah			√	
16	Ponorogo	Argo lestari	Wayang	Pulung		Anton Arifi Siskarya, S.Hut			√	
17	Tulungagung	Wonodadi	Sumberbendo	Pucanglaban		Widodo, SP			√	
18	Tulungagung	Kelompok petani hutan rakyat wono lestari	Kalibatur	Kalidawir		Hartono, S.Hut			√	
19	Tulungagung	Kelompok petani hutan rakyat wono joyo	Tanggunggunung	Tanggung gunung		Agus Priyono, S.Hut			√	
20	Kediri	Mekar sari	Besowo	Kepung		Suparjo, SP			√	
21	Kediri	Lestari	Parang	Banyakan		Dwi Sih Pratignyo			√	
22	Malang	Wana boon pring	Sanankerto	Turen		Supar, SP			√	
23	Malang	Rukun makmur	Duwet Krajan	Tumpang		Agus Hariyono, SP			√	
24	Malang	Agung lestari I	Pondok agung	Kasembon		Swasono Napeco, SP			√	
25	Nganjuk	Rukun mulyo	Blongko	Ngentos		Sudarno, S.Hut			√	
26	Nganjuk	Sumber pangan	Ngilaman	Sawah		Setyaji			√	
27	Nganjuk	Purbojati	Wilangan	Wilangan		Bambang W., SP			√	

No	KABUPATEN	NAMA KTH	ALAMAT KTH		KEGIATAN	PENYULUH PENDAMPING	Tahun			
			DESA/KEL	KECAMATAN			2015	2016	2017	2018
1	2	3	4	5	7	8	9	10	11	
28	Nganjuk	Tani makmur jaya	Joho	Pace		Neny Yulicha N, R., S.Hut			√	
29	Tuban	Sumber rejeki	Ketodan	Jatirogo		Sarpan, SP			√	
30	Tuban	Tekad makmur	Banyu Urip	Senori		Subroto			√	
31	Bojonegoro	Wiji wana lestari	Geneng	Margomulyo		Prawoto, SP			√	
32	Lumajang	Taman sari	Tamanayu	Pronojiwo		Amir Rusdi			√	
33	Lumajang	Mulyo rejo	Tunjung	Gucialit		Slamet Hariyanto			√	
34	Jember	Sanutuso II	Sumberpakem	Sumberjambe		Sariadi, SP			√	
35	Jember	Abadi	Jumerto	Patrang		Ida Rodeyah, S.Hut			√	
36	Jember	Kemundungan	Pakis	Panti		Sunarwadi			√	
37	Probolinggo	Putra mandiri	Boto	Lumbang		Hartoyo, SP			√	
38	Bondowoso	Sejahtera;	Kretek	Taman Krocok		Edi Yulianto, SST			√	
39	Pamekasan	Margotrisno	Larangan Badung	Palengaan		Eka Susilawati, S.Pt			√	
40	Pamekasan	Jati wangi	Blumbungan	Larangan		M. Efendi			√	
41	Sumenep	Abadi Jaya	Poteran	Talango		Agus Kadarisman, S.Hut			√	
42	Sumenep	Sambari indah	Tamidung	Batang-batang		Madjahra, SP			√	
REGULASI										
1	Lumajang	Wono Lestari	Desa Sumber Urip	Kecamatan Pronojiwo				√		
2	Kab. Lumajang	KTH Sumber Makmur	Desa Sumberjati	Kec. Tempeh				√		
3	Madiun	Rizqi Abadi	Kradinan	Dolopo				√		
4	Madiun	Sumber Rejeki	Glonggong	Dolopo				√		
5	Madiun	Wono Mulyo	Suluk	Dolopo				√		
6	Madiun	Wono Dadi	Bader	Dolopo				√		
7	Madiun	Wono Salam	Dagangan	Dagangan				√		
8	Madiun	Mekar Agung	Kepet	Dagangan				√		
9	Madiun	Jati Mulyo	Klumutan	Saradan				√		

No	KABUPATEN	NAMA KTH	ALAMAT KTH		KEGIATAN	PENYULUH PENDAMPING	Tahun			
			DESA/KEL	KECAMATAN			2015	2016	2017	2018
1	2	3	4	5	7	8	9	10	11	
10	Madiun	Tani Mulyo	Kaliabu	Mejayan				√		
11	Madiun	Jati Mulyo	Wonorejo	Mejayan				√		
12	Madiun	Tani Mulyo	Kebonagung	Mejayan				√		
13	Malang	Asih Wono	Bambang	Wajak				√		
14	Malang	Sari Tani	Dadapan	Wajak				√		
15	Malang	Rahayu	Dawuhan	Poncokusumo				√		
16	Malang	Tani Sejahtera	Taman Satriyan	Tirtoyudo				√		
17	Malang	Sbr. Rejeki	Wonoagung	Tirtoyudo				√		
18	Malang	Margo Makmur	Sbr. tangkil	Tirtoyudo				√		
19	Malang	Karya Makmur	Wonoagung	Tirtoyudo				√		
20	Malang	Bina Sejahtera	Pujiarjo	Tirtoyudo				√		
21	Malang	Makmur	Purwodadi	Tirtoyudo				√		
22	Malang	Tani makmur	Bumirejo	Dampit				√		
23	Malang	Bumi Makmur	Baturetno	Dampit				√		
24	Malang	Langgeng Lestari	Srimulyo	Dampit				√		
25	Malang	Wonokoyo	Jambangan	Dampit				√		
26	Malang	Kopi Sari	Plaosan	Wonosari				√		
27	Malang	Tri Tunggal Lestari	Sindurejo	Gedangan				√		
28	Malang	Sido bares II	Sumberejo	Gedangan				√		
29	Malang	Sumber Rejeki	Sidodadi	Gedangan				√		
30	Malang	Makmur	Ngadirejo	Kromengan				√		
31	Malang	Karya	Peniwen	Kromengan				√		
32	Malang	Budi Luhur	Karangrejo	Kromengan				√		
33	Malang	Mekar Tani	Jambuwer	Kromengan				√		
34	Malang	Sido Makmur	Petungsewu	Wagir				√		
35	Malang	Seger	Sukodadi	Wagir				√		

No	KABUPATEN	NAMA KTH	ALAMAT KTH		KEGIATAN	PENYULUH PENDAMPING	Tahun			
			DESA/KEL	KECAMATAN			2015	2016	2017	2018
1	2	3	4	5	7	8	9	10	11	
36	Malang	Tekat	Sumberpetung	Kalipare				√		
37	Malang	Giri Mulyo	Tumpakrejo	Kalipare				√		
38	Malang	Jati Lestari	Arjosari	Kalipare				√		
39	Malang	Rukun Tani	Kalipare	Kalipare				√		
40	Malang	Sumber Wana Abadi	Sumberoto	Donomulyo				√		
41	Malang	Nekat	Purworejo	Donomulyo				√		
42	Malang	Rimba Alam	Purwodadi	Donomulyo				√		
43	Malang	Tri Tunggal	Mentara man	Donomulyo				√		
44	Malang	Wana Lestari	Kedungsalam	Donomulyo				√		
45	Malang	Sido Mulyo Asri	Tlogosari	Donomulyo				√		
46	Malang	Raharjo	Tulusbesar	Tumpang				√		
47	Malang	Rukun Makmur	Duwet Krajan	Tumpang				√		
48	Malang	Sumberrejeji V	Donowarih	Karangploso				√		
49	Malang	Maju	Bocek	Karangploso				√		
50	Malang	Budidaya	Tawangargo	Karangploso				√		
51	Malang	Mekar Lestari	Pait	Kasembon				√		
52	Malang	Sumber Makmur	Sumbera gung	Sumberman jing Wetan				√		
53	Malang	Karya Makmur III	Druju	Sumberman jing Wetan				√		
54	Malang	Wana Lestari	Babadan	Ngajum				√		
55	Malang	Sumarah	Wirotdaman	Ampelgading				√		
56	Malang	Sari Murni	Sumberbe ning	Bantur				√		
57	Malang	Alam Rimba	Rejosari	Bantur				√		
58	Mojokerto	Sumber Makmur	Jembul	Jatirejo				√		
59	Ngawi	Candi Sari	Sriwedari	Karanganyar				√		
60	Nganjuk	Wanatani	Margopatut	Sawahen				√		
61	Nganjuk	Sidodadi	Bajulan	Loceret				√		

No	KABUPATEN	NAMA KTH	ALAMAT KTH		KEGIATAN	PENYULUH PENDAMPING	Tahun			
			DESA/KEL	KECAMATAN			2015	2016	2017	2018
1	2	3	4	5	7	8	9	10	11	
62	Nganjuk	Among Tani II	Joho	Pace				√		
63	Jombang	Sumber Makmur	Manduro	Kabuh				√		
Banten										
PUSAT										
1	PANDEGLANG	Setia Kawan	Pasirawi	Banjar	Hutan Rakyat, Agroforestry	Sumarno	√			
2	PANDEGLANG	Suka Tani	Seruni	Majasari	Pembibitan, HHBK	Aming, SP, MM	√			
3	PANDEGLANG	Madep Lestari	Cipicung	Cikeudal	Pembibitan	Tb. Asep Dedi Mulyadi, AMd	√			
4	PANDEGLANG	Bina Lestari	Citeureup	Panimbang	Pembibitan, penanaman	Sukimo, SP	√			
5	PANDEGLANG	Tani Agung	Cigeulis	Cigeulis	Hutan Rakyat	Rd. Eddi Hermawan, SP, MM	√			
6	PANDEGLANG	Sinar Lestari	Cibaliung	Cibaliung	Hutan Rakyat, Lebah Madu	Yahya Sukandar	√			
7	PANDEGLANG	Karya Mukti	Cikadu	Cibitung	Hutan Rakyat, Persemaian	H. Yuswanto, SP	√			
8	LEBAK	Tani Lestari	Cijaku	Cijaku	Pembibitan, Hutan Rakyat	ILham Gani	√			
9	LEBAK	Hutan Mulya	Mekarmanik	Bojongmanik	Pembibitan	Yaya Sudarya, AMd	√			
10	LEBAK	Marga Bakti	Margajaya	Cimarga	Pembibitan, budidaya sengon	Toto Rino Mulato	√			
11	LEBAK	Karya Tani	Cikate	Cigemblong	Pembibitan, HR	Mustofa	√			
12	LEBAK	Karya Mandiri	Mekarjaya	Cileles	Pembibitan	Blasius Daud	√			
13	LEBAK	Hijau Lestari	Sukamanah	Rangkasbitung	Hutan Rakyat	Zarkasih	√			
14	LEBAK	Tani Rahayu	Ciakar	Gunungkencana	Budidaya jamur tiram, HR	Saltim	√			
15	SERANG	Bumi Mamareng	Kamasan	Cinangka	Pembibitan, agroforestry, HR	Sutrisno Sumantri, S.Hut	√			
16	SERANG	Tunas Harapan	Bale Kencana	Mancak	Agroforestry, HR	Adang Djuwawi	√			
17	SERANG	Raksa Alam	Sindang Mandi	Anyer	Pembibitan, agroforestry, HR	Suharto	√			
18	Kab. Pandeglang	KTH Setia Kawan	Desa Pasir Awi	Kec. Banjar	Agrosilvopasture, Lebah madu lanceng	Sumarno	√			
19	Pandeglang	Ciwisata (Cinibung Wisata)	Kampung Cinibung RT 01 RW 05, Desa Kertajaya	Kecamatan Sumur			√			
20	Pandeglang	Pengerajin Patung Badak	Kampung Cibadak RT 03 RW 03, Desa	Kecamatan Cimanggu			√			

No	KABUPATEN	NAMA KTH	ALAMAT KTH		KEGIATAN	PENYULUH PENDAMPING	Tahun			
			DESA/KEL	KECAMATAN			2015	2016	2017	2018
1	2	3	4	5	7	8	9	10	11	
			Cibadak							
21	Serang	Raksa Alam	Sindang Mandi	Anyar		Suharto	√			
22	Pandeglang	Bina Lestari	Citeureup	Panimbang		Sukimo, SP	√			
23	Lebak	Tunas Harapan	Cibungur	Cigemblong	Pembibitan dan penanaman HR	Mustofa			√	
24	Lebak	Sugih Mukti	Citepusen	Cihara	Hutan Rakyat	Ilham Gani			√	
25	Lebak	Wana Lestari	Muncang	Muncang	Budidaya jamur tiram	Yaya Sudarya			√	
26	Lebak	Mekar Hasanah	Cimangenteng	Rangkasbitung	Budidaya jamur tiram	Zarkasih			√	
27	Lebak	Wana Tani	Gunungkendeng	Gunungkencana	Hutan Rakyat	Saltim			√	
28	Lebak	Wana Lestari	Sajira	Mekar		Suma Supati				√
29	Lebak	Langgeng Tani	Ciakar	Gunung Kencana		Saltim				√
30	Pandeglang	Sumber Rejeki	Kaduengang	Cadasari		Riksan Rustiawan, S. Hut				√
31	Pandeglang	Karya Mekar	Cikalong	Cibitung		H. Yuswanto, SP				√
32	Serang	Pondok Kahuripan	Pondok Kahuru	Ciomas		Eem Emailiah, S. Hut				√
33	Pandeglang	KTH Resort Rancapinang	Rancapinang	Cimanggu		Yoga Fernandes, SH				√
34	Pandeglang	KTH Resort Kopi	Kertajaya, Tangkilsari, Cimanggu	Cimanggu		Tini Hartiningsih, S.Hut				√
35	Pandeglang	KTH Resort Cibadak	Cibadak, Tugu, Kramatjaya	Cimanggu		Tri Lestariningsih				√
36	Pandeglang	KTH Resort Padali	Padasuka, Mangkualam, Waringin Kurung	Cimanggu		Tika Swastikajaya				√
DEKONSENTRASI										
1	Pandeglang	Sinar Lestari	Cibaliung	Cibaliung			√			
2	Pandeglang	Mekarsari	Cibitung	Munjul			√			
3	Pandeglang	Tunas Jaya	Ciherang	Picung			√			
4	Kab. Pandeglang	Sinar Lestari	Ds. Cibaliung	Kec. Cibaliung	HR, agroforestry			√		
5	Kab. Pandeglang	Mekarsari	Ds. Cibitung	Kec. Munjul	HR, agroforestry	Jumhana Kosasih,		√		

No	KABUPATEN	NAMA KTH	ALAMAT KTH		KEGIATAN	PENYULUH PENDAMPING	Tahun			
			DESA/KEL	KECAMATAN			2015	2016	2017	2018
1	2	3	4	5	7	8	9	10	11	
						SP				
6	Kab. Pandeglang	Neglasari	Ds. Telaga Sari	Kec. Saketi	HR, agroforestry	Riksan Rustiawan, S.Hut		√		
7	Kab. Pandeglang	Cikahuripan	Ds. Mandalasari	Kec. Kadhrjo	HR, agroforestry	RAR Cepy, STP		√		
8	Kab. Pandeglang	Nagara	Ds. Tapos	Kec. Cadasari	HR, agroforestry	Eem Emaliah, S.Hut		√		
9	Kab. Pandeglang	Tunas jaya	Ds. Ciherang	Kec. Picung	HR, agroforestry	Ilham Malik, S.Hut		√		
10	Kab. Pandeglang	Karya Tani	Ds. Cimanis	Kec. Sobang	HR, agroforestry	Agus Hidayat		√		
11	Kab. Lebak	Kadu Bandung	Ds. Badur	Kec. Cirinten	HR, agroforestry	Untung Timur		√		
12	Kab. Lebak	Beranda Buit	Ds. Pamubulan	Kec. Bayah	HR, agroforestry			√		
13	Kab. Lebak	Sri Mukti	Ds. Bejod	Kec. Wanasalam	HR, agroforestry			√		
14	Kab. Lebak	Teguh Santosa	Ds. Kalanganyar	Kec. Kalanganyar	HR, agroforestry	Dudi Permadi		√		
15	Kab. Lebak	Hutan Mulya	Ds. Mekarmanik	Kec. Bojong Manik	HR, agroforestry			√		
16	Kab. Lebak	Gekombang Bukit	Ds. Cibarengkok	Kec. Pangarangan	HR, agroforestry, lebah madu	Oma Sukarma		√		
17	Kab. Lebak	Karya Mulya	Ds. Kapunduhan	Kec. Cijaku	HR, agroforestry			√		
18	Kab. Serang	Mustiakan Tani	Ds. Pancanegara	Kec. Pabuaran	HR, agroforestry	Sanwani		√		
19	Kab. Serang	Karang Mas	Ds. Cisitu	Kec. Ciomas	HR, agroforestry			√		
20	Pandeglang	Sidamukti	Kadubelang	Mekarjaya	Budidaya lebah lanceng/trigona	Sumarno			√	
21	Pandeglang	Asam arot	Tegalwangi	Menes	Persemaian	Tb. Asep Dedi Mulyadi, A.md			√	
22	Pandeglang	Pelangi	Katumbiri	Cigeulis	Persemaian	Rd. Edi Hermawan, SP, MM			√	
23	Pandeglang	Sinar Harapan	Ciburial	Cimanggu	Budidaya lebah lanceng	Ubaedilah			√	
24	Pandeglang	Tunas Mandiri	Kertajaya	Sumur	Budidaya lebah lanceng	H. Yuswanto, SP			√	
25	Pandeglang	Tanjungan Madya	Tanjungan	Cikeusik	Persemaian	Jumhana Kosasih, SP			√	
26	Pandeglang	Karya Mekar	Citeluk	Cibitung	Persemaian	Solihin			√	
DI Yogyakarta										
PUSAT										
1	SLEMAN	Rukun	Girikerto	Turi	Hutan Rakyat, Pengolahan	Umairah, SP	√			

No	KABUPATEN	NAMA KTH	ALAMAT KTH		KEGIATAN	PENYULUH PENDAMPING	Tahun			
			DESA/KEL	KECAMATAN			2015	2016	2017	2018
1	2	3	4	5	7	8	9	10	11	
					kelapa					
2	SLEMAN	Ngudi Makmur	Gayamharjo	Prambanan	KUP Garut/Jahe dan Umbi	Marjono, A.Md	√			
3	BANTUL	Sidodadi	Pakis I, Dlingo	Dlingo	HR, Agroforestry, Pengrajin kayu	Edi Priyatno, STP	√			
4	BANTUL	Ginanjari	Kepuhan, Argorejo	Sedayu	Hutan Rakyat	Muh. Aris Kusnanta	√			
5	BANTUL	Rukun Mudo	Plesedan, Srimulyo	Piyungan	Hutan Rakyat, Mebel	SW Purnomo	√			
6	KULONPROGO	Sidodadi	Karangasem, Sidomulyo	Pengasih	HR, Agroforestry, Wisata Alam, Kerajinan Tampar Ijuk Aren	Wahyana	√			
7	KULONPROGO	Mudhotomo	Banyunganti, Jatimulyo	Girimulyo	Hutan Rakyat, agroforestry, agrosilvopasture, agrosilvofisheri, kerajinan gula kelapa	Poniman	√			
8	GUNUNGKIDUL	Madusari	Ngrandu, Katongan	Nglipar	HR, Madu, Bibit	Sugeng Widodo	√			
9	GUNUNGKIDUL	Ngudirejeki 1	Tompak, Giritirto	Purwosari	Hutan Rakyat	Purwanto, STP	√			
10	BANTUL	Ngudi Rukun	Dodogan, Jatimulyo	Dlingo	Tumpangsari	Edi Priyatno, STP	√			
11	GUNUNGKIDUL	Ngudi Lestari	Kepek I, Banyusoco	Playen	Tumpangsari	Widiyanto	√			
12	GUNUNGKIDUL	Giriwana V	Blimbing, Girisekar	Panggung	Tumpangsari	Alip Suwarso	√			
13	Kab. Sleman	KTH Ngudi makmur	Dsn. Turgo Desa Purwobinangun	Kec. Pakem	Budidaya tanaman bambu, HHBK (anggrek, jamur), Desa wisata	Sri Mundayati, SP	√			
14	Kab. Bantul	KTH Sedyo Makmur	Desa Selopamioro	Kec. Imogiri	Budidaya lebah madu, Budidaya tanaman bawah tegakan (garut)	Mawardi, STP.MM	√			
15	Sleman	Sekar Arum	Dusun Tunggularum, Desa Wonokerto	Kecamatan Turi			√			
16	Gunung Kidul	Ngudi Rejeki	Kompleks Kantor Suaka Margasatwa Paliyan	Kecamatan Paliyan			√			
17	Gunungkidul	Sedyo Maju	Banaran	Playen	Hutan Rakyat, ternak kambing	Sudiyarno, STP			√	
18	Kulonprogo	Kebon Lestari	Giripurwo	Girimulyo	Hutan Rakyat	Puniman, Amd			√	
19	Sleman	Argo makmur	Sambirejo	Prambanan	Hutan Rakyat	Supriyanto, SP			√	

No	KABUPATEN	NAMA KTH	ALAMAT KTH		KEGIATAN	PENYULUH PENDAMPING	Tahun			
			DESA/KEL	KECAMATAN			2015	2016	2017	2018
1	2	3	4	5	7	8	9	10	11	
20	Kulonprogo	Gunung Bujel Asri	Sidoarjo	Samigaluh	Hutan Rakyat, wisata alam	Murni			√	
21	Bantul	Wono Sanan	Bawuran	Pleret	Hutan Rakyat	S.W. Purnama, S.Hut			√	
3	Bantul	Wono Tirta Lestari	Triharjo	Pandak		M. Aris Kusnanta, S.Hut, MP				√
4	Bantul	Sekar Sari	Mangunan	Dlingo		Edi Priyatno, STP				√
5	Bantul	Sido Kumpul	Selopamiro	Imogiri		Mawardi, STP, MM				√
6	Kulonprogo	Manunggal Karso	Giripeni	Wates		Sukarjan				√
7	Kulonprogo	Pamardi Kismo	Sidomulyo	Pengasih		Wahyana				√
8	Kulonprogo	Girindo Tani	Banjaroya	Kalibawang		Supriyanto				√
9	Kulonprogo	Wana Enggal Semi	Ngentak Rejo	Lendah		Wahyu Navitri				√
10	Kulonprogo	Omah Jamur Segar	Kaliagung	Sentolo		Alex Zubaedi				√
11	Gunungkidul	Sido Raharjo	Girisuko	Panggung		Trisno Budi H, S.Hut				√
12	Sleman	Prasojo	Bale Catur	Gamping		BL. Sudirman, SP				√
13	Sleman	Giri Manunggal	Margodadi	Seyegan		Kiswanti, SST				√
14	Sleman	Tunas Muda	Wonokerto	Turi		Umaisaroh, SP				√
15	Sleman	Sido Maju	Purwobinangun	Pakem		Sri Mundayati, SP				√
16	Sleman	Muda Berkarya	Wukirsari	Cangkringan		Dwiantara, SST				√
17	Sleman	Ngudi Rejeki 1	Sambirejo	Prambanan		Supriyanto, SP				√
DEKONSENTRASI										
1	Sleman	Tani Makmur	Gamparan, Sumberharjo	Prambanan	Hutan Rakyat		√			
2	Sleman	Margo Mulyo I	Dawangsari, Sambirejo	Prambanan	KUP Kripik, KBR, Jamur Tiram		√			
3	Bantul	Sari Mulyo	Selopamiro	Imogiri	HR, Lebah Madu, Garut		√			
4	Kulon Progo	Ngudi Mulyo	Plampang III, Kalirejo	Kokap	HR, Agroforestri, Agrosilvopasture, Agrosivofisher, Gula Kelapa		√			

No	KABUPATEN	NAMA KTH	ALAMAT KTH		KEGIATAN	PENYULUH PENDAMPING	Tahun			
			DESA/KEL	KECAMATAN			2015	2016	2017	2018
1	2	3	4	5	7	8	9	10	11	
5	Kulon Progo	Ayem	Sinogo, Pagerharjo	Samigaluh	HR, Agroforestri, Wisata Alam		√			
6	Gunungkidul	Sari Bunga	Jati, Karangasem	Ponjong	Budidaya Lebah		√			
7	Gunungkidul	Pok Tunggal Asri	Tepus	Tepus	HR		√			
8	Gunungkidul	Trisno Wono	Mengger, Nglipar	Nglipar	Tumpangsari		√			
9	Gunungkidul	Pamiketan	Ketangi, Banyusoco	Playen	Tumpangsari		√			
10	Kab. Gunung Kidul	Madusari	Payuyon Ds. Pacrejo	Kec. Semanu	Tan.Kayu2an, HR,agroforestry	Sri Budi Setyowati		√		
11	Kab. Gunung Kidul	Tani Mandiri	Ds. Nglipar	Kec. Nglipar	Sengon, HR,agroforestry	Hartadi, S.TP		√		
12	Kab. Gunung Kidul	Bakti Wana XIII	Ds.Giriharjo	Kec. Panggang	HR, Madu, HR,agroforestry	Santoso, S.TP		√		
13	Kab. Gunung Kidul	Sidomulyo	Ds. Karang Sari	Kec. Semin	Agroforestry, HR	YB. Endratno		√		
14	Kab. Gunung Kidul	Ngudi Makmur	Ds. Gedangerjo	Kec. Karangmojo	Agroforestry, HR, madu	Sutaryono, S.TP		√		
15	Kab. Gunung Kidul	Karya Mukti	Ds. Bohol	Kec. Rongkop	Tan.Kayu2an, HR,agroforestry	Bambang Suntarno		√		
16	Kab. Gunung Kidul	Karya Makmur	Ds. Hargosari	Kec. Tanjungsri	Tan.Kayu2an, HR,agroforestry	Sutarmi		√		
17	Kab. Sleman	Kentingan	Ds. Sindumartani	Kec. Ngemplak	Tan.Kayu2an, HR,agroforestry	Sumini, SP		√		
18	Kab. Sleman	Harapan	Ds. Sumber Rahayu	Kec. Mayudan	Tan.Kayu2an, agroforestry	Dwi Sulistyowati, SP		√		
19	Kab. Sleman	Lestari Maju	Ds. Jogotirto	Kec. Berbah	Tan.Kayu2an, HR,agroforestry	Susilo DwiHartanto, A.Md		√		
20	Kab. Sleman	Ngudi Lestari	Ds. Wukirsari	Kec. Cangkringan	Tan.Kayu2an, HR,agroforestry	Dwiantara, S.ST		√		
21	Kab. Kulon Progo	Ngudi Makmur	Ds. Hargowilis	Kec. Kokap	Tan.Kayu2an, HR,agroforestry	Suroso, SP		√		
22	Kab. Kulon Progo	Ngudi Rejeki	Ds. Banjarharjo	Kec. Kalibawang	Tan.Kayu2an, HR,agroforestry	Supriyanto		√		
23	Kab. Kulon Progo	Ngudi Raharjo	Ds. Sidorejo	Kec. Lendah	Tan.Kayu2an, HR,agroforestry	Wahyu Navitri H,S.Hut		√		
24	Kab. Kulon Progo	Wono Segoro	Ds. Garongan	Kec. Panjatan	Tan.Kayu2an, HR,agroforestry	Sukarjan, S.Hut		√		
25	Kab. Kulon Progo	Wanasri Bogo	Ds. Kaliagung	Kec. Sentolo	Tan.Kayu2an, HR,agroforestry	M. Alex Zubaedi, S.Hut,MIL		√		

No	KABUPATEN	NAMA KTH	ALAMAT KTH		KEGIATAN	PENYULUH PENDAMPING	Tahun			
			DESA/KEL	KECAMATAN			2015	2016	2017	2018
1	2	3	4	5	7	8	9	10	11	
26	Kab. Bantul	Amrih Widodo	Ds. Temuwuh	Kec. Dlingu	Tan.Kayu2an, HR,agroforestry	Edy Priyatno, S.TP		√		
27	Kab. Bantul	Ngudi Makmur	Ds. Bawuran	Kec. Pleret	Tan.Kayu2an, HR,agroforestry	SW Purnomo, S.Hut,MT		√		
28	Kab. Bantul	Ngudi Lestari	Ds. Sendangsari	Kec. Pajangan	Tan.Kayu2an, HR,agroforestry	M. Aris K, S.Hut, MP		√		
29	Kab. Bantul	Alhidayah	Ds. Selopamioro	Kec. Imogiri	Tan.Kayu2an, HR,agroforestry	Mawardi, S.TP, MM		√		
30	Gunung Kidul	Karya Makmur	Giring	Paliyan	Hutan Rakyat	Pramesthi Indo J, S.Hut.			√	
31	Gunung Kidul	Sedyo Rukun	Giriharjo	Panggung	Budidaya tanaman bawah tegakan	Trisno Budi H, S.Hut.			√	
32	Gunung Kidul	Wono Waluyo	Krambilsawit	Saptosari	Hutan Rakyat	Santhoso, S.TP.			√	
33	Gunung Kidul	Wanalestari	Putat	Patuk	Hutan Rakyat	Sukasno Hartoyo, S.T.			√	
34	Gunung Kidul	Sidomaju	Karangasem	Paliyan	Hutan Rakyat (kayu, bawah tegakan)	Supargiyanto, S.TP.			√	
35	Bantul	Margo Sutro	Muntuk	Dlingo	Budidaya ulat sutera, murbei	Edi Priyatno, S.TP.			√	
36	Bantul	Handini Sari	Argomulyo	Sedayu	Hutan Rakyat (kayu, bawah tegakan)	Ir. Wening Bayu K, M.Sc.			√	
37	Bantul	Sidodadi 2	Sendangsari	Pajangan	Hutan Rakyat (kayu, bawah tegakan)	M. Aries K, S.Hut.,M.P.			√	
38	Bantul	Wanaraharja	Gadingsari	Sanden	Hutan pantai, wisata alam	Susilo Dwi Hartanto, A.Md.			√	
39	Kulonprogo	Wonojoyo	Krembangan	Panjatan	Hutan Rakyat (kayu, bawah tegakan)	Beja			√	
40	Kulonprogo	Wonolestari	Kaligintung	Temon	Hutan Rakyat (kayu, bawah tegakan)	Sudarsana, Haryadi, S.P.			√	
41	Kulonprogo	Sido Asri	Donomulyo	Nanggulan	Hutan Rakyat (kayu, bawah tegakan)	Rajiman			√	
42	Sleman	Margi Tirto	Purwobinangun	Pakem	Hutan Rakyat (empon-	Sri Mundayati, S.P.			√	

No	KABUPATEN	NAMA KTH	ALAMAT KTH		KEGIATAN	PENYULUH PENDAMPING	Tahun			
			DESA/KEL	KECAMATAN			2015	2016	2017	2018
1	2	3	4	5	7	8	9	10	11	
					empon, susu etawa)					
43	Sleman	Manunggal	Sumberadi	Mlati	Hutan Rakyat (kayu, bawah tegakan)	Kiswanti, S.ST.			√	
44	Sleman	Sumber Rejeki	Sumberrejo	Tempel	Hutan Rakyat (bambu, bawah tegakan)	Retno Endah S, S.P.			√	
DAMPAK REGULASI										
1	Kulon Progo	Wana Tirta	Jangkar	Temon	Konservasi Mangrove	Sudarsana haryadi,SP			√	
2	Kulon Progo	Suko Makmur	Sendangsari	Pengasih	Hutan Rakyat, Agroforetry	Much Alex Zubaidi,S.			√	
3	Kulon Progo	Sembodo	Hargowilis	Kokap	Hutan Rakyat, Agroforetry, Wisata Alam	Suroso			√	
4	Kulon Progo	Taruna Tani	Hargorejo	Kokap	Hutan Rakyat, Agroforetry	Suroso			√	
5	Sleman	Panji Makmur	Sendangsari	Minggir	Kebun Rakyat	Dewi Sulistyowati, S.P			√	
6	Sleman	Pule Lestari	Sendang Agung	Minggir	Hutan Rakyat	Dewi Sulistyowati, S.P			√	
7	Sleman	Jati Lestari	Sumber Agung	Moyudan	Hutan Rakyat	Dewi Sulistyowati, S.P			√	
8	Sleman	Wana Rahayu	Sumber Rahayu	Moyudan	Hutan Rakyat	Dewi Sulistyowati, S.P			√	
9	Sleman	Ngudi Mulyo	Purwobinangun	Pakem	Agroforestry, HHBK, mata air	Sri Mundayati, S.P			√	
10	Sleman	Ngudi Makmur	Purwobinangun	Pakem	Agroforestry, HHBK, hutan rakyat	Sri Mundayati, S.P			√	
11	Sleman	Manunggal II	Balecatur	Gamping	Agroforestry, HHBK	BL. Sudirman, S.P			√	
12	Sleman	Tani Rukun	Balecatur	Gamping	hutan rakyat	BL. Sudirman, S.P			√	
13	Sleman	Sejahtera	Balecatur	Gamping	Hutan Rakyat, kebun Rakyat	BL. Sudirman, S.P			√	
14	Sleman	Tanimulyo	Balecatur	Gamping	Hutan Rakyat, Agroforestry	BL. Sudirman, S.P			√	
15	Sleman	Kembang Makmur	Balecatur	Gamping	Hutan Rakyat, kebun Rakyat	BL. Sudirman, S.P			√	
16	Sleman	Rukun Santoso	Ambarketawang	Gamping	Hutan Rakyat	BL. Sudirman, S.P			√	
17	Sleman	Sidolestari	Sidorejo	Godean	Hutan Rakyat, HHBK	BL. Sudirman, S.P			√	

No	KABUPATEN	NAMA KTH	ALAMAT KTH		KEGIATAN	PENYULUH PENDAMPING	Tahun			
			DESA/KEL	KECAMATAN			2015	2016	2017	2018
1	2	3	4	5	7	8	9	10	11	
18	Sleman	Mandiri	Girikerto	Turi	Hutan Rakyat, Agroforestry, Jasa Lingkungan	Umairah, S.P			√	
19	Sleman	Budidaya 1	Sambirejo	Prambanan	Hutan Rakyat, Agroforestry, BLBT	Supriyanto, SP			√	
20	Sleman	Sumber Rejeki	Sumberejo	Tempel	Hutan Rakyat	Retno, ES, SP			√	
21	Sleman	Maju Jaya	Sumberejo	Tempel	Hutan Rakyat, Agroforestry	Retno, ES, SP			√	
22	Sleman	Ngudi Makmur	Banyurejo	Tempel	Hutan rakyat, HHBK	Retno, ES, SP			√	
23	Sleman	Sumber Rejeki	Glagaharjo	Cangkringan	Hutan Rakyat	Sumini, SP			√	
24	Sleman	Nyariro	Glagaharjo	Cangkringan	Hutan Rakyat, Agroforestry	Sumini, SP			√	
25	Sleman	Sedyo Makmur	Hargobinangun	Pakem	Hutan Rakyat, Agroforestry, HHBK	Wusono			√	
26	Sleman	Mekar	Hargobinangun	Pakem	Hutan Rakyat, Agroforestry	Wusono			√	
27	Sleman	Anugerah	Purwobinangun	Pakem	Hutan Rakyat, Agroforestry, HHBK	Sri Mundayati, S.P			√	
28	Sleman	Bambu Asri	Hargobinangun	Pakem	Hutan Rakyat, Agroforestry	Wusono			√	
29	Sleman	Sedyo Makaryo	Hargobinangun	Pakem	Hutan Rakyat, Agroforestry	Wusono			√	
30	Sleman	Jetisan	Hargobinangun	Pakem	Kebun rakyat, mata air	Wusono			√	
31	Sleman	Ngudi Mulyo	Hargobinangun	Pakem	Kebun rakyat, mata air	Wusono			√	
32	Sleman	Bina Harapan	Umbulhajo	Cangkringan	Hutan Rakyat, Agroforestry, mata air, jasa lingkungan	Purwoto B			√	
33	Sleman	Rukun Makmur	Umbulhajo	Cangkringan	Hutan Rakyat, Agroforestry, HHBK	Purwoto B			√	
34	Sleman	Ngudi Makmur	Umbulhajo	Cangkringan	Hutan Rakyat, Agroforestry	Purwoto B			√	
35	Sleman	Rukun	Kepuharjo	Cangkringan	Hutan Rakyat, Agroforestry	Purwoto B			√	
36	Sleman	Jambu Lestari	Kepuharjo	Cangkringan	Hutan Rakyat, Agroforestry, HHBK	Purwoto B			√	
37	Sleman	Tani Maju	Glagaharjo	Cangkringan	hutan rakyat, kebun rakyat	Sumini, SP			√	
38	Sleman	Dadi Mulyo	Glagaharjo	Cangkringan	Hutan Rakyat, Agroforestry	Sumini, SP			√	
39	Sleman	Sedyo Rukun	Umbulmartini	Cangkringan	Agroforestry, Hutan	Sumini, SP			√	

No	KABUPATEN	NAMA KTH	ALAMAT KTH		KEGIATAN	PENYULUH PENDAMPING	Tahun			
			DESA/KEL	KECAMATAN			2015	2016	2017	2018
1	2	3	4	5	7	8	9	10	11	
					Rakyat, Sempadan Sungai					
40	Sleman	Ngudi Rejeki	Gayamharjo	Prambanan	Hutan Rakyat, Agroforestry	Marjono, A.Md			√	
41	Sleman	Sido Maju	Gayamharjo	Prambanan	Hutan Rakyat, Agroforestry	Marjono, A.Md			√	
42	Sleman	Ngudi Waras II	Gayamharjo	Prambanan	Hutan Rakyat, Agroforestry	Marjono, A.Md			√	
43	Sleman	Nudi Rejeki	Gayamharjo	Prambanan	Hutan Rakyat, Agroforestry	Supriyanto, SP			√	
44	Sleman	Margo Mulyo I	Gayamharjo	Prambanan	Hutan Rakyat, Agroforestry	Supriyanto, SP			√	
45	Sleman	Ngudi Makmur	Wukiroharjo	Prambanan	Hutan Rakyat, Agroforestry	Ir. Wening BK, M.Si			√	
46	Sleman	Labdosari	Sambirejo	Prambanan	Hutan Rakyat, Agroforestry	Supriyanto, SP			√	
47	Sleman	Ngudi Subur	Gayamharjo	Prambanan	Hutan Rakyat, Agroforestry	Marjono, A.Md			√	
48	Sleman	Margo Makmur	Sumberharjo	Prambanan	Hutan Rakyat, Agroforestry, KUP	Ir. Wening BK, M.Si			√	
Bali										
PUSAT										
1	Tabanan	Wanua Lestari	Antapan	Baturiti	Hutan Rakyat	I Gusti Ngurah Alit Kanta	√			
2	Tabanan	Jati Mekar	Sangketan	Penebel	Lebah Madu	I Gede Nyoman Tikayasa	√			
3	Tabanan	Pancoran Lestari	Mundeh	Selemadeg Barat	HKm, HR, HHBK	I Ketut Wijana	√			
4	Tabanan	Besikalung	Babahan	Penebel	RHL, Penangkaran Satwa	I Ketut Martana	√			
5	Tabanan	Sari Puspa	Lalang Linggah	Selemadeg Barat	HR, HHBK	I Nyoman Sukarda	√			
6	Karangasem	Taman Sari	Jungutan	Bebandem	HR, HHBK	I Gede Sutresna	√			
7	Karangasem	Kerti Buana	Sebudi	Selat	HR	I Gede Adi Kusuma	√			
8	Karangasem	Putra Yasa	Tenganan	Manggis	HKm, HR, HHBK	Supardi	√			
9	Karangasem	Bina Karya Lestari	Seraya	Karangasem	HKm, HR, HHBK	Suwanto	√			
10	Karangasem	Tunas Mekar	Ban	Kubu	HKm, HR, HHBK	Abdul Manap	√			
11	Jembrana	Giri Kerta Sari	Tukad Daya	Melaya		I Nyoman Kardi	√			
12	Karangasem	Legundi Lestari Indah	Dukuh	Kubu		Juwadi, SP	√			
13	Tabanan	Munduk Klesih	Kawan Penebel	Tabanan		I Wayan Sudira, SP	√			

No	KABUPATEN	NAMA KTH	ALAMAT KTH		KEGIATAN	PENYULUH PENDAMPING	Tahun			
			DESA/KEL	KECAMATAN			2015	2016	2017	2018
1	2	3	4	5	7	8	9	10	11	
14	Karangasem	Sumber Urip	Buanagiri	Bebandem	Hutan Rakyat	Juwadi, SP			√	
15	Buleleng	Wana Amerta	Galungan	Sawan	Wisata Alam, pembibitan	Neneng Anengsih			√	
16	Tabanan	Sekar Madu	Beja	Selemadeg Barat	Budidaya lebah madu	I Nyoman Sukarda			√	
17	Tabanan	Kontong Sari	Gunung Salak	Selemadeg Timur	Budidaya lebah madu	I Made Wirya, SP			√	
18	Jembrana	Madu Sari	Bimbing Sari	Melaya		I Nyoman Kardi				√
19	Jembrana	Sutra Mas	Dangin Tukadaya	Jembrana		Tri Sugiarto, S.Hut				√
20	Jembrana	Bunut Bolong	Manggisari	Pekutatan		I Wayan Yoga				√
21	Buleleng	Linggasari	Silangjana	Sukasada		Made Maha Widiyarta				√
22	Tabanan	Cita Wahana Lestari	Tiyingganding	Selemadeg Barat		I Putu Erman				√
23	Buleleng	Wana Giri Lestari	Penyabangan	Gerokgak		Ketut Sweden				√
24	Bangli	Glagahlinggah	Kintamani	Kintamani		I Putu Sudiarta, SP				√
25	Karangasem	Madu Sari	Pempatan	Rendang		I Gede Sutresna, SP				√
26	Karangasem	Wana Lestari	Pempatan	Rendang		I Nyoman Suryanta				√
27	Tabanan	Madu Sari	Selabih	Selemadeg Barat		I Nyoman Arsadana				√
28	Buleleng	Dharma Jati	Pengulon	Gerokgak		I Ketut Wijana				√
29	Badung	Catur Merta	Sembung	Mengwi		Putu Agus Murjadi, S.Hut				√
DEKONSENTRASI										
1	Buleleng	Batu Tengah					√			
2	Buleleng	Mandi Madu					√			
3	Buleleng	Shanta Adhiguna					√			
4	Kab. Karangasem	Capalau	Ds. Abang	Kec. Abang	Suharyono	Pupuk org, lebah madu		√		
5	Kab. Karangasem	Sari Kasih	Ds. Tenganan	Kec. Manggis	Supardi, SP	bibit gamelina		√		
6	Kab. Badung	Wana Lestari	Ds. Kawuw	Kec. Mengwi	I Nyoman Jaya, SP	Gemelina, albesia		√		
7	Jembrana	Giri Kerta Sari	Ds. Tukadaya	Kec. Mendoyo	I Nyoman Kardi	Hutan Rakyat albesia		√		
8	Kab. Bangli	Tri Guna Karya	Ds. Catur	Kec. Kintamani	I Putu Sudiarta, SP	Hutan Rakyat Albesia		√		

No	KABUPATEN	NAMA KTH	ALAMAT KTH		KEGIATAN	PENYULUH PENDAMPING	Tahun			
			DESA/KEL	KECAMATAN			2015	2016	2017	2018
1	2	3	4	5	7	8	9	10	11	
9	Kab. Buleleng	Wana Kerti	Ds. Bonthing	Kec. Kubutam bamban	Putu Agus Murjadi	Pemb. Pupuk Pst, Lebah madu		√		
10	Kab. Tabanan	Pondok Madu	Ds. Gadungan	Kec. Selemadeg Timur	I Nyoman Arsadana	Lebah madu		√		
11	Jembrana	Sari Pertiwi-Negara	Baluk	Negara	Hutan Rakyat	Tri Sugiarto, S.Hut			√	
12	Buleleng	Buana Amerta Sari	Sepang Kaja	Busungbiu	Hutan Rakyat	I Made Gunawan			√	
13	Buleleng	Bambu Alam	Tigawasa	Banjar	Kerajinan Bambu dan Pembibitan	Meliya Hadi, S.Hut			√	
14	Karangasem	Phala Mukti Bhakti	Sangkan Gunung	Sidemen	Hutan Rakyat	I Made Satra			√	
15	Karangasem	Pule Lestari	Pempatan	Rendang	Agroforestry, Budidaya Lebah Madu	I Nyoman Suryanta			√	
16	Badung	Merta Sari	Belok Sidan	Petang	Penangkaran Jalak Bali, Ternak Kambing, Hutan Rakyat, Lebah Madu	Probo Raharjo, S.Hut			√	
17	Tabanan	Nyuh Gading Sejahtera	Mundeh	Selemadeg Barat	Lebah Madu, Kunyit dan Jahe	I Nyoman Sukarda			√	
18	Tabanan	Kembang Lestari	Wangaya Gede	Penebel	Pembibitan Tanaman Kehutanan	I Made Suyasa, SIP			√	
19	Bangli	Bulan Kuning	Bantang	Kintamani	Hutan Rakyat	I Putu Gede Suwadana, SP.			√	
REGULASI										
1	Kab. Karangasem	KTH Karya Bakti Melanting	Banjardinas Telenggan, Desa Gegelan	Kec. Manggis				√		
Nusa Tenggara Barat										
PUSAT										
1	Lombok Barat	KTH Karang Bayan Lestari	Dsn Karang Bayan	Kec. Lingsar	Budidaya lebah madu Apis trigona (Lanceng), Anyaman ketak	I DW Ngakan Putu Antara SP	√			
2	Sumbawa Besar	KTH Lembah	Desa Karang Dima	Kec. Labuhan	Hutan Rakyat, Budidaya	Dharmansyah, SP	√			

No	KABUPATEN	NAMA KTH	ALAMAT KTH		KEGIATAN	PENYULUH PENDAMPING	Tahun			
			DESA/KEL	KECAMATAN			2015	2016	2017	2018
1	2	3	4	5	7	8	9	10	11	
		Hijau		Badas	lebah madu (Apis trigona dan Apis cerana)					
3	Lombok Utara	Suka Dame	Dusun Batu Santek Atas, Desa Sambik Elen	Kecamatan Bayan Resort Senaru Seksi Pengelolaan Taman Nasional Wil. I Balai Taman Nasional Gunung Rinjani			√			
4	Lombok Utara	Maju Bersama	Santong	Kayangan		Christin Jiwan, S.Hut	√			
5	Sumbawa Barat	Sahabat Bumi	Banjar	Taliwang		Pulung Basuki, S.Hut	√			
6	Sumbawa	Lembah Hijau	Karang Dima	Labuhan Badas		Darmansyah, SP	√			
7	Lombok Utara	Due Bareng	Salut	Kayangan	HHBK (lebah madu)	Kadis, SP			√	
8	Lombok Timur	Batu Bedai	Mekar Sari	Suela	HHBK (jahe gajah)	H. Karman			√	
9	Lombok Barat	Bensue Lestari I	Buwun Sejati	Narmada	HKM, HHBK	I Wayan Suastika			√	
10	Sumbawa Barat	Orong Iyus	Seloto	Taliwang	Pembibitan tanaman hutan	Odi Muhadi Putra, S.Hut			√	
11	Bima	Oi Rida	Maria Utara	Wawo	Hutan Kemasyarakatan	Dedy Zulkarnain, S.Hut			√	
12	Lombok Barat	Wana Karya	Kuripan Selatan	Kuripan		Akhmad Junaidi, S.ST				√
13	Lombok Barat	Merte Sari	Senggigi	Batu Layar		Nyoman Subrata				√
14	Lombok Utara	Sami Kayun	Sokong	Tanjung		Febri Cristina Tatontos, S.Hut				√
15	Lombok Tengah	Rimba Raya	Aik Bual	Kopang		H. Makatur Ramen, S.ST				√
16	Lombok Timur	Lembah Madu	Gunung Malang	Pringgabaya		Ir. Wismanuddin				√
17	Lombok Timur	Pade Pacu	Belanting	Gunung Malang		Sanata Sakra G, S.Hut				√
18	Sumbawa Barat	Belantara Hijau	Tebo	Poto Tano		Luthfiamrullah, SST				√
19	Sumbawa Barat	Les Matano	Belo	Jereweh		Odi Muhadi Saputra, S.Hut				√

No	KABUPATEN	NAMA KTH	ALAMAT KTH		KEGIATAN	PENYULUH PENDAMPING	Tahun			
			DESA/KEL	KECAMATAN			2015	2016	2017	2018
1	2	3	4	5	7	8	9	10	11	
20	Sumbawa	Swagotra Arthagiri	Sabedo	Utan		Khairul Ahyar, SP				√
21	Sumbawa	Keluarga Mandiri	Bale Brang	Utan		Arif Musnadi, SP				√
22	Sumbawa	Samoko	Lito	Moyo Hulu		Lalu Rinadi, SP				√
23	Dompu	So Hiri	Tembalae	Pajo		Iksan, SP				√
24	Bima	Dana Kala	Ntori	Wawo		Dedy Zulkarnain, S.Hut				√
25	Lombok Tengah	Maju Bersama	Batu Jangkih	Praya Barat Daya		I Wayan Surata				√
26	Lombok Tengah	Mertak Lender	Kabul	Praya Barat Daya		I Made Sukarma				√
27	Lombok Utara	Teledan Senggol	Pendua	Kayangan		Christin Jiwan, S.Hut				√
DEKONSENTRASI										
1	Kab. Lombok Barat	Hidup Jaya	Ds. Giri Madia	Kec. Lingsar	HKm, HR	HKm, HR		√		
2	Lombok Tengah	Lampak Apik	Ds. Plambik	Kec. Praya Barat Daya	HR, HKm	HR, HKm		√		
3	Kab. Lombok Timur	Dongo Baru	Ds. Sapit	Kec. Suela	Pisang, Hkm, Ternak	Pisang, Hkm, Ternak		√		
4	Kab. Lombok Utara	Sinar Harapan	Ds. Pendua	Kec. Kayangan	HKm, HR	HKm, HR		√		
5	Kab. Sumbawa Barat	Sahabat Bumi	Ds. Banjar	Kec. Taliwang	HKm, HR	HKm, HR		√		
6	Kab. Sumbawa	Semongkat Makmur	Ds. Klungkung	Kec. Batu Lanteh	Polowijo, Mente	Polowijo, Mente		√		
7	Kab. Dompu	Meci Angi	Ds. Riwo	Kec. Woja	HKm, HR, Mente	HKm, HR, Mente		√		
8	Kota Bima	So Sanao	Ds. Kolo	Kec. Asa kota	Mente, HR	Mente, HR		√		
9	Kab. Bima	Oi Loa	Ds. Runggu	Kec. Belo	Mente, HR	Mente, HR		√		
10	Lombok Barat	Sukamaju II	Senggigi	Batu Layar	HKM, silvopasture, HHBK lebah trigona	Ny. Subrata, SP			√	
11	Lombok Tengah	BeriuK pade maju	Kute	Pujut	Hutan rakyat, silvopasture	Yuyun Yulianti			√	
12	Lombok Utara	BeriuK bareng pada angan	Gumantar	Kayangan	Agroforestry, HHBK lebah trigona	Christin Jiwan, S.Hut			√	
13	Lombok Timur	Lembah sepanggar	Gunung Malang	Pringgabaya	HKM	Yaumiddin, SP			√	
14	Lombok Timur	Harapan bersama	Sugian	Sambelia	Hutan rakyat pola kemitraan	Sanata Sakra Gempita, S.Hut			√	

No	KABUPATEN	NAMA KTH	ALAMAT KTH		KEGIATAN	PENYULUH PENDAMPING	Tahun			
			DESA/KEL	KECAMATAN			2015	2016	2017	2018
1	2	3	4	5	7	8	9	10	11	
15	Sumbawa Barat	Gunung Pemanto datu	Maluk	Maluk	Hutan Rakyat	Al Muarif Satria Putra, S.Hut			√	
16	Sumbawa	Mekarsari	Rhee Loka	Rhee	Hutan rakyat, silvopasture	L. Achiaruddin Effendi			√	
17	Sumbawa	Unter jontal	Batu Tering	Moyo Hulu	Hutan Rakyat	I Made Suarya, SP			√	
18	Sumbawa	Kokar jore	Lenangguar	Lenangguar	Hutan Rakyat	Suyatno			√	
19	Sumbawa	Bukit sari	Sepayung	Plampang	Hutan rakyat, HHBK lebah trigona	I Wayan Sumawa			√	
20	Dompu	Wadu jamba	Nangatumpu	Mannggelaewa	HKM, HHBK jahe gajah	Darman			√	
21	Dompu	Dorelaju	Daha	Hu'u	HHBK lebah madu hutan, empon-empon	Iksan, SP			√	
22	Dompu	Taqwa	Sukadamai	Mannggelaewa	HHBK jahe gajah	H. Sumanto			√	
23	Bima	Oi Kalate	Lesamase	Rasanae Timur	HHBK madu, anyaman	Ria Iswandari, S.Hut			√	
REGULASI										
1	Kab. Lombok Timur	KTH Rindu Alam	Desa Mekar Sari	Kec.Suela				√		
Nusa Tenggara Timur										
PUSAT										
1	Kupang	Liki Tuan	Oelomin	Nekamese		Sarlintje A. Blegur, SST				√
2	TTU	Tunas Muda	Saenam	Miomaffo Barat		Melianus Missa, S.Hut				√
3	TTS	Bersatu	Bikekveno	Mollo Selatan		Zadrach O. Susang, STP				√
4	TTS	Petra	Cendana	Kota Soe		Johanna Victoria Liu				√
5	TTS	Paloil Pah	Oelbubuk	Mollo Tengah		Sriyanti E. Jonga, SST				√
6	TTS	Tunas Muda	Nenas	Fatumnasi		Yosefnat Banfatin, SST				√
7	Kupang	Fe'an Bol	Camplong II	Fatuleu		Fernando Lopes De C. Magno, SST				√
8	Kupang	Nekamese	Ekateta	Fatuleu		Gamal Arya				√

No	KABUPATEN	NAMA KTH	ALAMAT KTH		KEGIATAN	PENYULUH PENDAMPING	Tahun			
			DESA/KEL	KECAMATAN			2015	2016	2017	2018
1	2	3	4	5	7	8	9	10	11	
						Widagdo, S.Hut				
9	Kupang	Paloil Tob	Sillu	Fatuleu		Gamal Arya Widagdo, S.Hut				√
DEKONSENTRASI										
1	Kab. Alor	Se Siwonok	Ds. Ds. Nailang	Kec. Alor Timur Laut	Agroforestry,HTR	Yohanis Saulus		√		
2	Kab. Alor	Dian Lestari	Ds. Kopidil	Kec. Kabola	HR, tanaman buah alpokat	Sunardi		√		
3	Kab. Alor	Tenangel	Ds. Lendola	Kec. Teluk Mutiara	Tan. Kayu2an	Siti QomariahHansumar		√		
4	Kab. Alor	Tere Eno	Ds. Air Kenari	Kec. Teluk Mutiara	Ternak,agroforestry	Siti QomariahHansumar		√		
5	Kab. Alor	Harapan Baru	Ds. Yoel Llu	Kec. Pantar Timur	Hkm, tan kayu2an	YohanisAmos Awu		√		
6	Kab. Alor	Sinar Baupung	Ds. Luba	Kec. Sembur	Tan kayu2an, kemiri, buah2an	Raymundus Sengga		√		
7	Kab. Alor	Gunung Kenari	Ds. Lembur Timur	Kec. Sembur	Tan kemiri,kayu2an	Raymundus Sengga		√		
8	Kab. Alor	Wang Miti	Ds. Kelaisi Tengah	Kec. Alor Selatan	Buah2an, kemiri	Dodi Hartadi Orasetya		√		
9	Kab. Alor	Helanuki	Ds. Kelaisi Barat	Kec. Alor Selatan	HR, tanaman buah alpokat	Dodi Hartadi Orasetya		√		
10	Kab. Alor	Usaha Bersama	Ds. Madar	Kec. Pantar	Buah2an, kemiri	Johanis Amos, S.Hut		√		
11	Kota Kupang	Sehati	Kel. Manutapen	Alak	Pemanfaatan lahan bawah tegakan dengan pengembangan tanaman jenis rimpang dan hortikultur	Marcus E. Lino, STP			√	
12	Kota Kupang	Sehati	Kel. Pankase Oeleta	Alak	Pengelola wisata alam	Marcus E. Lino, STP			√	
13	Kab Kupang	Beteshda	Desa Oelnasi	Kupang Tengah	Pemanfaatan lahan bawah tegakan dengan pengembangan tanaman jenis rimpang dan hortikultur	Anni Ida Sitohang, SP			√	
14	Kab Kupang	Ta Teut Nasi	Desa Oelatimo	Kupang Timur	Pemanfaatan lahan bawah tegakan dengan	Maria Yosepha Bupu, SP			√	

No	KABUPATEN	NAMA KTH	ALAMAT KTH		KEGIATAN	PENYULUH PENDAMPING	Tahun			
			DESA/KEL	KECAMATAN			2015	2016	2017	2018
1	2	3	4	5	7	8	9	10	11	
					pengembangan tanaman jenis rimpang dan hortikultura					
15	Kab TTS	Tunas Baru	Desa Netpala	Mollo Utara	Sentra penjualan bibit tanaman (jenis kayu-kayuan, buah-buahan, tanaman hias, persemaian tanaman kehutanan dan umbi-umbian), ternak kandang, perikanan darat	Peterus, SST			√	
16	Kab TTS	Sehati	Kel. Soe	Kota Soe	Perlindungan mata air, budidaya lebah madu, pengembangan ternak babi jenis Durox	Mariah E Magang, SHut			√	
17	Kab. Malaka	Sinar Tesa	Desa Naukekusa	Laen Manen	Pemanfaatan lahan bawah tegakan dengan pengembangan tanaman jenis rimpang dan hortikultur	Agatha Niis			√	
18	Kab. Malaka	Merpati	Desa Oenaek	Laen Manen	Pemanfaatan lahan bawah tegakan dengan pengembangan tanaman jenis rimpang dan hortikultura	Agatha Niis			√	
19	Kab. Malaka	Oreo B	Desa Naukekusa	Laen Manen	Pemanfaatan lahan bawah tegakan dengan pengembangan tanaman jenis rimpang dan hortikultura	Agatha Niis			√	
REGULASI										
1	Kab. Ngada	KTH Ebu Mesu I	Rt.01, Rw.-, Dusun Bata, Desa Tiworiwu	Kec.Jerebu				√		
Kalimantan Barat										
PUSAT										
1	Kapuas Hulu	Beraan Pare	Dusun Pagung, Desa Datah Diaan	Kec. Putussibau Utara			√			

No	KABUPATEN	NAMA KTH	ALAMAT KTH		KEGIATAN	PENYULUH PENDAMPING	Tahun			
			DESA/KEL	KECAMATAN			2015	2016	2017	2018
1	2	3	4	5	7	8	9	10	11	
2	Kapuas Hulu	Batang Binjai	Dusun Bakul, Desa Labian Ira'ang	Kec. Batang Lupar			√			
3	Kayong Utara	Kelompok dan Nelayan Peduli Mangrove "Melinsum Lestari"	Dusun Melinsum Desa Sejahtera	Kecamatan Sukadama			√			
4	Ketapang	Air Beguruh	Tengah	Delta Pawan		Irwan Dwiyono	√			
5	Sambas	Sungai Bemban	Sebubus	Paloh		Yunita Wahyuni, S.Hut				√
6	Kubu Raya	Madu Kelulut Batu Ampar	Batu Ampar	Batu Ampar		Syamsul Irawan S, S.Hut				√
7	Kubu Raya	Silvofishery Nipah Panjang	Nipah Panjang	Batu Ampar		Abang Joni, S.Hut				√
8	Landak	Pagong	Moro Betung	Meranti		Mujiman, S.Hut				√
9	Landak	Toak Raya	Moro Betung	Meranti		Mujiman, S.Hut				√
DEKONSENTRASI										
1	Kab. Sintang	Batu Sira	Ds. Nawa Serangai	Kec. Serawai	Penanaman Mahoni	Restituta Harpina, S.Hut		√		
2	Kab. Sintang	Bukit Liang	Ds. Pelimping	Kec. Kelam Permai	HKm, Hutan Rakyat	Indra Kurniati, S.Hut		√		
3	Mempawah	Pelita	Purun Besar	Segedong	Hutan Rakyat	Sulaeman			√	
4	Mempawah	Persatuan Karya Tani	Peniti Luar	Siantan	Lebah madu	Yunita Wahyuni, S.Hut			√	
5	Mempawah	Madu Kelulut Galang	Galang	Sungai Pinyuh	Madu kelulut	Yanuar, SP			√	
6	Sanggau	Sumber Makmur	Emberas	Tayan Hilir	Hutan Rakyat	Nono Suharno			√	
7	Sanggau	Sinar Pagi;	Tanggung	Jangkang	Hutan Rakyat	Deni Hardiansyah, S.Hut			√	
8	Sanggau	Rimba Bisomu	Noyan	Noyan	Hutan Rakyat	Dedi Maulana, S.Hut			√	
9	Ketapang	Air Beguruh	Nanga Tayap,	Nanga Tayap	Hutan Rakyat	Abang Joni, S.Hut			√	

No	KABUPATEN	NAMA KTH	ALAMAT KTH		KEGIATAN	PENYULUH PENDAMPING	Tahun			
			DESA/KEL	KECAMATAN			2015	2016	2017	2018
1	2	3	4	5	7	8	9	10	11	
10	Ketapang	Aman Sentosa	Sungai Awan Kiri	Muara Pawan	Hutan Rakyat	Abang Joni, S.Hut			√	
11	Landak	Takong Maju	Moro Betung	Meranti	Hutan Rakyat	Mujiman, S.Hut			√	
12	Kapus Hulu	Petikong Duak Kuku	Bunut	Bunut Hilir	Lebah madu	Evy Juniarty, S.Hut			√	
REGULASI										
1	Kubu Raya	Seruni Madani	Desa Rasau Jaya Umum	Kec. Rasau Jaya				√		
2	Kubu Raya	Usaha Parit Latong	Dusun Parit Latong Desa Jungkat	Kec. Siantan				√		
3	Kubu Raya	Karya Tani Limbung	Dusun Mulyorejo Desa Limbung	Kec. Sungai Raya				√		
4	Ketapang	Aman Sentosa	Desa Sungai Awan Kiri	Kec. Muara Pawan				√		
5	Kab. Ketapang	Kayong Sejurai	Dusun Tambang Kayong Desa Naggatayap	Kec. Nagatayap				√		
Kalimantan Utara										
PUSAT										
1	Nunukan	Floresta	Nunukan Barat	Nunukan		Sundari Rahmawati, Shut				√
2	Nunukan	Sumber Harapan	Tanjung Harapan	Nunukan Selatan		Wahyuni Sulistiawati				√
3	Nunukan	Tenguyun	Liang Bunyu	Sebatik Barat		Abdul Erwansyah, S.Hut				√
4	Tarakan	Wana Lestari	Kampung 6	Tarakan Timur		Miftachul Umum, S.Hut				√
Kalimantan Tengah										
PUSAT										
1	Kota Palangkaraya	KTH KUP Rumah Cendawan	Jl. Murjani	Gg. Suka damai	Budidaya jamur	Surono, S.PKP	√			

No	KABUPATEN	NAMA KTH	ALAMAT KTH		KEGIATAN	PENYULUH PENDAMPING	Tahun			
			DESA/KEL	KECAMATAN			2015	2016	2017	2018
1	2	3	4	5	7	8	9	10	11	
2	Pulang Pisau	Suka Maju	Buntoi	Kahayan Hilir	HTR jenis sengon	Olvie Christina Sumen, S.Hut			√	
3	Pulang Pisau	Lalam Bersama	Buntoi	Kahayan Hilir	HTR jenis sengon	Olvie Christina Sumen, S.Hut			√	
4	Pulang Pisau	Baru 1	Buntoi	Kahayan Hilir	HTR jenis sengon	Poppy Julienty, S.Hut			√	
5	Pulang Pisau	Buntoi 1	Buntoi	Kahayan Hilir	HTR jenis sengon	Poppy Julienty, S.Hut			√	
6	Pulang Pisau	Hijau	Buntoi	Kahayan Hilir	HTR jenis sengon	Poppy Julienty, S.Hut			√	
7	Pulang Pisau	Tunas Muda Dua	Gandang Barat	Maliku	HTR jenis sengon	Dewi Ayu Susanti, S.Hut			√	
8	Pulang Pisau	Tunas Muda Satu	Gandang Barat	Maliku	HTR jenis sengon	Dewi Ayu Susanti, S.Hut			√	
9	Pulang Pisau	Tunas Harapan Empat	Gandang Barat	Maliku	HTR jenis sengon	Antony, S.Hut			√	
10	Pulang Pisau	Tunas Harapan Tiga	Gandang Barat	Maliku	HTR jenis sengon	Ahmad Rizali Imnor, S.Hut			√	
11	Pulang Pisau	Tunas Harapan Dua	Gandang Barat	Maliku	HTR jenis sengon	Ahmad Rizali Imnor, S.Hut			√	
12	Pulang Pisau	Tunas Harapan Satu	Gandang Barat	Maliku	HTR jenis sengon	Antony, S.Hut			√	
13	Pulang Pisau	Hapakat Maju	Buntoi	Kahayan Hilir		Poppy Julianti, S.Hut				√
14	Pulang Pisau	Perjuangan Buluh 1	Kalawa	Kahayan Hilir		Dewi Ayu Susanti, S.Hut				√
15	Kapuas	Jaya Lestari	Tarung Manuah	Basarang		Singah, S.Hut				√
16	Pulang Pisau	Sumber Rezeki	Sidodadi	Maliku		Antony, S. Hut				√
17	Kotawaringin Barat	Rimba Aruta Berkah	Pangkut	Arut Utara		Ali Sadikin, S. Hut				√
DEKONSENTRASI										
1	Kapuas	Berkat Anugrah	Pulau Kupang	Bataguh	Karet		√			
2	Barito Timur	Manggarau	Rungku Raya	Paku	Karet		√			

No	KABUPATEN	NAMA KTH	ALAMAT KTH		KEGIATAN	PENYULUH PENDAMPING	Tahun			
			DESA/KEL	KECAMATAN			2015	2016	2017	2018
1	2	3	4	5	7	8	9	10	11	
3	Barito Timur	Sylva Green	Mawani	Patengkap Tutui	Karet		√			
4	Pulang Pisau	Panenga	Jabiren	Jabiren Raya	Karet, Jelutung		√			
5	Gunung Mas	Nyahiton	Tewah	Tewah	Karet, Mahoni		√			
6	Lamandau	Inti Wonosari	Dusun Liku, Bukit Indah	Bulik	HTR		√			
7	Lamandau	Mitra Pemaingan	Desa Penopo	Lamandau	HTR		√			
8	Kota Palangkaraya	Rumah Cendawan	Pahandut	Pahandut	Budidaya Jamur		√			
9	Kota Palangkaraya	Harapan Tani I	Kalampangan	Sebangau	Agroforestry		√			
10	Kota Palangkaraya	Lima Bersaudara	Kalampangan	Sabangau	Lebah madu	Wahidah, SP			√	
11	Gunung Mas	Nyahiton	Tewah	Tewah	Agroforestry	Yanfrit Friyadi, S.Hut			√	
12	Kota Palangkaraya	Rukun Jaya	Banturung	Bukit Batu	Lebah madu	Menlu Nixon, A.Md			√	
13	Kota Waringin Barat	Satai Jaya	Pangkut	Arut	Eukaliptus dan akasia	Ali Sadikin, S.Hut			√	
14	Kapuas	Harapan Jaya	Jln. Trans lintas Kalimantan KM.4, Desa Lunuk	Basarang	Jelutung	Singah, S.Hut			√	
15	Katingan	Mitra Harapan	Buntut Bali	Pulau Malan	Sengon dan Jabon	Yutriadi Pali Lembang, S.Hut			√	
REGULASI										
1	Kapuas	Jaya Lestari	Desa Tarung Manuah	Kecamatan Basarang				√		
2	Seruyan	Kelompok Nelayan Sungai Buluh	Desa Muara Dua	Kecamatan Seruyan hilir				√		
3	Pulang Pisau	Hosama	Kalawa	Kahayan Hilir				√		
4	Barito Timur	Pangarawah	Tewah Pupuh	Banua Lima				√		
Kalimantan Timur										
PUSAT										
1	Kota Bontang	Daun Harum	Tanjung Laut Indah	Bontang Selatan		Endang Mustinah				√

No	KABUPATEN	NAMA KTH	ALAMAT KTH		KEGIATAN	PENYULUH PENDAMPING	Tahun			
			DESA/KEL	KECAMATAN			2015	2016	2017	2018
1	2	3	4	5	7	8	9	10	11	
2	Kutai Kartanegara	Lembu Lestari	Salok Palai	Muara Badak		Sugiyono, S.Hut				√
3	Paser	Alas Taka	Suweto	Muara Samu		H. Achmad Hasani				√
4	Kutai Kartanegara	Olah Bebaya	Loa Duri Ulu	Loa Janan		Jyanthi Br Surbakti, S.Hut				√
Kalimantan Selatan										
PUSAT										
1	Tanah Laut	KTH Langsung Membangun	Rt 11 Desa Telaga Langsat	Kec. Takisung	Budidaya lebah madu Apis cerana, Pembibitan	H. Bagus Amanu	√			
2	Banjar	Alam Subur	Mangkauk	Pengaron		Edy Dwi Mulyono, S.Hut	√			
3	Hulu Sungai Selatan	Lestari Pariangan	Batu Bini	Padang Batung		Iriansyah	√			
4	Tabalong	Kanaan	Mangkupum	Muara Uya		Warlian, SST	√			
5	Hulu Sungai Tengah	Harapan Indah	Sungai Harang	Haruyan	Hutan Rakyat	Pahlim, S.Hut				√
6	Banjar	Gunung Ambalitau	Paramasan Atas	Paramasan	Hutan Desa	Agus Makhfudz				√
7	Balangan	Marajai Bersinar	Marajai	Halong	Hutan Kemasyarakatan	Zaky Wardhana, S.Hut				√
DEKONSENTRASI										
1	Banjar	Asuhan Murni	Rantau Bujur	Telaga Bauntung			√			
2	Banjar	Pucuk Mekar	Rantau Bujur	Telaga Bauntung			√			
3	Banjar	Mekar Sari	Rantau Bujur	Telaga Bauntung			√			
4	Banjar	Bunga Rampai	Rampah	Telaga Bauntung			√			
5	Banjar	Maju Bersama	Lok Tanah	Telaga Bauntung			√			
6	Banjar	Budi Karya	Kertak Empat	Pengaron			√			
7	Banjar	Harapan Masa	Kertak Empat	Pengaron			√			
8	Banjar	Alam Subur	Mangkauk	Pengaron			√			
9	Kab. Hulu Sungai	Karya Bersama	Ds. Bulayak	Kec. Hantakan	KBR, HR				√	

No	KABUPATEN	NAMA KTH	ALAMAT KTH		KEGIATAN	PENYULUH PENDAMPING	Tahun			
			DESA/KEL	KECAMATAN			2015	2016	2017	2018
1	2	3	4	5	7	8	9	10	11	
	Tengah									
10	Kab. Banjarbaru	Rimba Asri	Ds. Landasan Ulin Barat	Kec. Liang Anggan	HR, posluhutdes			√		
11	Kab. Banjarbaru	Jamur Sejahtera	Ds. Landasan Ulin Barat	Kec. Liang Anggan	HHBK (Jamur)			√		
12	Kab. Banjar	Pucuk Mekar	Ds. Lok Tanah	Kec. Beuntung	HR, HHBK			√		
13	Kab. Tanah Laut	Tunas Harapan	Ds. Sumber Mulia	Kec. Pelaihari	HR, HHBK (lebah madu)			√		
14	Kab. Tanah Laut	Ingin Maju	Ds. Tebing Siring	Kec. Bejuin	HKM, KBR, HTR			√		
15	Kab. Tanah Laut	Hidup Baru	Ds. Telaga	Kec. Pelaihari	HR, KBR, RHL			√		
16	Banjar	Tetap langgeng	Hakim Makmur	Sei Pingna	HHBK	Rizki Anugrah. R.A., A.Md			√	
17	Tabalong	Kanaan	Mangkupum	Muara Uya	HHBK. Pembibitan Ulin dan Meranti	Warlian, S.ST			√	
18	Tabalong	Tekat Maju	Uwie	Muara Uya	Rehabilitasi lahan dan KBR	Misnariah, S.ST			√	
19	HST	Harapan Kita	Tanah Habang	Batang Alai Sel	Kayu karet dan Gaharu	Ir. M. Yusri, MM			√	
20	Tapin	Mandiri	Gunung Batu	Binuang	HR dan HHBK (Gaharu)	Sri Kustini, SP			√	
21	Tanah Bumbu	Gaharu 21	Batu Meranti	Sungai Loban	Kayu karet dan Gaharu	Eko Budi Santosa, S.Hut			√	
22	Tanah Bumbu	Pulau Damar	Saring	Kusan Kilir	Hutan Rakyat	Fazar Ciptadi, AR., S.Hut			√	
23	HSS	Lestari Pariangan	Batu Bini	Padang batung	HR, Bambu, kayu Karet dan HHBK	Zain Arafat. S.Hut			√	
24	Tanah Bumbu	Madu Lestari	Teluk Kapayang	Kusan Hulu	Hutan Rakyat dan HHBK	M. Cecep Hidayatullah			√	
25	Tanah Laut	Pinang Habang	Sei Pinang	Tambang Ulang	RHL	Ade Suharmana			√	
REGULASI										
1	Kab Hulu Sungai Selatan/ Kandungan	KTH Simpai Alam	Desa Mandala	Kecamatan Telaga Langsat				√		
2	Banjar	Rimba Raya	Desa Belangian	Kec. Aranio				√		
3	Tapin	Bunga Matahari	Desa Batung	Kec. Piani				√		

No	KABUPATEN	NAMA KTH	ALAMAT KTH		KEGIATAN	PENYULUH PENDAMPING	Tahun			
			DESA/KEL	KECAMATAN			2015	2016	2017	2018
1	2	3	4	5	7	8	9	10	11	
4	Hulu Sungai Tengah	Berkat Usaha	Desa Kindingan	Kec. Hantakan				√		
Gorontalo										
PUSAT										
1	Gorontalo	Huyula	Dulamayo Selatan	Telaga		Johan Tumbelaka				√
2	Gorontalo	Aren Totopo	Totopo	Bilato		Asfarianti, S.Hut				√
3	Gorontalo	Bukit Pala Permai	Malahu	Limboto		Yusuf Tasmu				√
4	Gorontalo	Pala Lestari	Biluhu timur	Batudaa pantai		masroni Sahran				√
5	Gorontalo Utara	Lembah Hijau	Dambalo	Tomilito		Rati Petrus Tammu, S.Hut				√
6	Bone Bolango	Lembah Lestari	Bulontala Timur	Suwawa Selatan		Ayu Makalungse, S.Hut				√
DEKONSENTRASI										
1	Kota. Gorontalo	Polohungo	Kel. Leato	Kec. Dumbo Raya	HR, Agroforestry	IndrahayuMakalunse nge,S.Hut		√		
2	Kab. Gorontalo Utara	Alam Bulota	Kel. Bulota	Kec. Limboto	Agroforestry, Tan. Kehutanan	Yusuf Tasmu		√		
3	Kab. Gorontalo	Wana Tani	Kel. Polohungo	Kec. Limboto	Agroforestry, Tan. Kehutanan	Yusuf Tasmu		√		
4	Kab. Gorontalo	Gotong Royong	Ds. Dulamayo	Kec. Telaga	Agroforestry, Pembibitan	Asfariyanti, S.Hut		√		
5	Kab. Gorontalo	Botu Kadera	Ds. Toyidito	Kec. Polubala	HR, Agroforestry	Asfariyanti, S.Hut		√		
6	Kab. Gorontalo	Mentari	Ds. Batu Loreng	Kec. Bongomeme	Aren, cengkeh,	DeyefiFora LaodeS.Hut		√		
7	Kab. Gorontalo	Gunung Putih	Ds. Tiohu	Kec. Asparaga	HTR,MPTS	Hamzah Usman, S.Hut		√		
8	Kab. Gorontalo	Hula Walu	Ds. Bukit Aren	Kec. Pulubala	Aren	Masrori Sahlan		√		
9	Kab. Pahuwoto	Mitra Lestari	Ds. Molamahu	Kec. Paguat	Lebah madu	Sandi Safril, S.Hut		√		
10	Kab. Pahuwoto	Tanjung Harapan	Ds. Bulili	Kec. Duhiada	Mangrovf, MPTS	Roys Hamani, S.Hut		√		
11	Kab. Bone Bolango	Rimba Lestastari	Ds. Meranti	Kec. Tapa	Pembibitan, MPTS	Ibrahim Van Gobel		√		
12	Kab. Gorontalo Utara	Huyula	Ds. Tanjung Karang	Kec. Tomilito	Pebibitan, Agroforestry	Rati PetrusTammu, S.Hut		√		
13	Kab. Gorontalo Utara	Tinemba	Ds. Pinontoyonga	Kec. Atinggola	Pembibitan Tan. Kehutanan	Susanti Dukalang,		√		

No	KABUPATEN	NAMA KTH	ALAMAT KTH		KEGIATAN	PENYULUH PENDAMPING	Tahun			
			DESA/KEL	KECAMATAN			2015	2016	2017	2018
1	2	3	4	5	7	8	9	10	11	
						S.Hut				
14	Kab. Gorontalo Utara	Mawar	Ds. Tolongia	Kec. Anggrek	Pembibitan	Wa Ode Nurfiati, S.Hut		√		
15	Kab. Gorontalo Utara	Sangsibar	Ds. Sigaso	Kec. Atinggola	MPTS, cengkeh, tan Kehutanan	Nurizati, S.Hut		√		
16	Kab. Gorontalo Utara	Sinar Emas V	Ds. Hiyalo	Kec. Anggrek	HR, Agroforestry	Viki Sastro Sulaeman, S.Hut		√		
17	Gorontalo Utara	Agrowilis	Botuwombato	Kwandang	Penyadapan getah pinus	Nurizati, S.Hut			√	
18	Gorontalo	Melati I	Bakti	Pulububa	Pembibitan tanaman hutan	Johan Tumbelaka			√	
19	Gorontalo	Mahoni Jaya	Huntu	Batudaa	Pembuatan tanaman HR	Deyifi Flora Laode, S.Hut			√	
20	Gorontalo	Bulilopito	Modelidu	Telaga Biru	Pembuatan tanaman HR	Asfariyanti, S.Hut			√	
21	Gorontalo	Rimba Lestari	Malahu	Limboto	Produksi gula aren	Yusuf Tasmu			√	
22	Pohuwato	Pahangga Jaya	Popaya	Dengilo	Produksi gula aren	Sandi Safril, S.Hut			√	
23	Pohuwato	Alihua	Maleo	Paguat	Budidaya lebah madu	Sandi Safril, S.Hut			√	
24	Boalemo	Aren Mandiri	Bendungan	Mananggu	Produksi gula aren	Roys Mahani, S.Hut			√	
25	Boalemo	Harapan Jaya	Rumbia	Botumoito	Produksi gula aren	Roys Mahani, S.Hut			√	
26	Boalemo	Maju Bersama	Botumoito	Botumoito	Produksi gula aren	Roys Mahani, S.Hut			√	
REGULASI										
1	Kabupaten Gorontalo Utara	KTH Huyula	Desa Tanjung Karang	Kecamatan Tomilito				√		
Sulawesi Utara										
PUSAT										
1	Kota Tomohon	KTH Mahwo Owo Ondo	Kel. Taratara 1	Kec. Tomohon Barat	Budidaya aren	Jaffray W.P. Moningka	√			
2	Minahasa Utara	Lewa	Ponto	Wori	Hkm, HD, HR	Dezy Sarah Rande, S.Hut			√	
3	Bolaang mongondow	Linta Abadi	Kopandakan II	Lolayan	Pembibitan tanaman hutan dan persemaian	Zibran Polii, S.Hut			√	
4	Minahasa	Kawanua	Kembuan	Tondano Utara	Hutan Rakyat	Immanuel C.A.Hombokau,			√	

No	KABUPATEN	NAMA KTH	ALAMAT KTH		KEGIATAN	PENYULUH PENDAMPING	Tahun			
			DESA/KEL	KECAMATAN			2015	2016	2017	2018
1	2	3	4	5	7	8	9	10	11	
						5S.Hut				
5	Bolaang Mongondow Selatan	Getsemani	Mataindo Utara	Pinolosian Tengah		Harry Makalunsenge, S.Hut				√
6	Minahasa Utara	Green Sylva	Kuwil Jaga VI	Kalawat		Domianus Manaya, S.Hut				√
7	Minahasa Selatan	Wasian	Talaitad Utara	Suluun tareran		Lenny Rorin, S.Hut				√
8	Minahasa Selatan	Tunas Muda Jaya	Koreng	Tareran		Verra Ch. Linelejan, S.Hut				√
9	Tomohon	Sarimaru	Tumatangtang I	Tomohon Selatan		Ruddy N. Manangka				√
10	Minahasa	Lestari	Kinaleosan	Kombi		Musa L. Potu				√
11	Bolaang Mongondow Utara	Sonjango Lestari	Wakat	Bolangitan Barat		Deny Widi Aryono, S.Hut				√
12	Bolaang Mongondow	Mekar Jaya	Monompiaan	Dumoga		Fandy Sumual, S.Hut				√
13	Minahasa Utara	Bintang Baru	Watudambo	Kauditan		Yetty Siska Sumule, S.Hut				√
14	Kepulauan Sangihe	Tulus Karya	Hangke	Tabukan Tengah Selatan		Marhaen prong, SP				√
DEKONSENTRASI										
1	Kab. Minahasa Tenggara	Sumber Rejeki	Ds. Pangu II	Kec. Ratahan Timur	HR, agroforestry	Irene Ch. Mandang, S.Hut		√		
2	Kab. Minahasa Selatan	Tani Lestari	Ds. Boyong Pante	Kec. Sinon Sayang	HR, agroforestry	Leni Rorin, S.Hut		√		
3	Kab. Minahasa Selatan	Tani Matuari	Ds. Rumong Atas II	Kec. Tareran	HR, agroforestry	verra C.R. Linelejan, S.Hut		√		
4	Kota Mobagu	Bangkuna	Ds. Moyatodulan	Kec. Kota Mobagu Timur	HR, agroforestry	Windawatiluli, S.Hut		√		
5	Kab. Bolaang Mongondow	Tapalinow	Ds. Tapadaka Utara	Kec. Dumoga Tenggara	HR, agroforestry	Basyiruddin M.A. S., S.Hut		√		
6	Kab. B. Mongondow Timur	Ambang Jaya	Ds. Moyong Kota	Kec. Modayang Barat	HR, agroforestry	Abdul Rizal M, S.Hut		√		
7	Kab. B. Mongondow Timur	Gaharu	Ds. Purworejo	Kec. Modayang	HR, agroforestry	Iwan Mokoginto, S.Hut		√		

No	KABUPATEN	NAMA KTH	ALAMAT KTH		KEGIATAN	PENYULUH PENDAMPING	Tahun			
			DESA/KEL	KECAMATAN			2015	2016	2017	2018
1	2	3	4	5	7	8	9	10	11	
8	Kab. B. Mongondow Seln	Jaya Sakti	Ds. Salomo Barat	Kec. Bolaang Uki	HR, agroforestry	I Ketut Astawa		√		
9	Kab. Bitung	Meimo	Ds. Karondoran	Kec. Ranowulu	HR, agroforestry	Syahril Yusuf, S.Hut		√		
10	Kab. Tomohon	Maesaan	Ds. Kayawu	Kec. Tumohon Utara	HR, agroforestry	Mantje J. Sumolang		√		
11	Kab. Tomohon	Mahwo woondo	Ds. Tara tara I	Tomohon Barat	HR, agroforestry	Jaffray W.P. Moningka		√		
12	Kab. Manado	Bina Swadaya Mandiri	Ds. Kimka Atas	Mapanget	HR, agroforestry	Domianusmanaya, S.Hut		√		
13	Kab. Minahasa Utara	Pangintoyan Jaya	Ds. Talelu Rondor	Kec. Dimembe	HR, agroforestry	Dezi Rande		√		
14	Bolaang Mongondow	Monompia	Sauk	Lolak					√	
15	Bolaang Mongondow Selatan	Kop Perjuangan Abadi	Kombot	Pinolosian					√	
16	Bolaang Mongondow Selatan	Kop. Bumbung Lestari	Tolotoyan	Pinolosian					√	
17	Bolaang Mongondow Selatan	Kop. Ilantat Jaya	Lungkap	Pinolosian					√	
18	Minahasa	Esa Toroan	Kombi	Kombi					√	
19	Minahasa	Rinpamu	Tombasian Atas I	Kawangkoan					√	
20	Minahasa	Noongan	Noongan	Langowan Barat					√	
21	Minahasa	Wana Lestari	Kelurahan Papakelan	Tondano Timur					√	
22	Tomohon	Totoozen	Kelurahan Kayawu	Tomohon Utara					√	
23	Kotamobagu	Sibatuon	Poyowa Besar I	Kotamobagu Selatan					√	
24	Minahasa Selatan	Karya Tani	Talaitad	Suluun Tareran					√	
25	Minahasa Utara	Pula Permai	Kelurahan Lowu Satu	Ratahan					√	
REGULASI										
1	Kota Kotamobagu	KTH Mandiri	Desa Poyowa Kecil	Kec. Kotamobagu Selatan				√		
Sulawesi Barat										

No	KABUPATEN	NAMA KTH	ALAMAT KTH		KEGIATAN	PENYULUH PENDAMPING	Tahun			
			DESA/KEL	KECAMATAN			2015	2016	2017	2018
1	2	3	4	5	7	8	9	10	11	
PUSAT										
1	Majene	KTH Rimba Mangrove	Jl. Poros Majene-Mamuju Km 35 Binangsa	Kec. Sendana	Budidaya mangrove, Pendidikan lingkungan	Aziil Anwar	√			
2	Mamuju	Bunga Karang	Bebanga	Kalukku		Abdul Rajab Tumpang, SP				√
3	Mamuju	Guliling Selatan	Guliling	Kalukku		Saharuddin, S.Hut, MP				√
4	Mamasa	Sadandangan	Mehalaan Barat	Mehalaan		Dody, S.Hut				√
5	Mamasa	Harapan Baru	Pidara	Pidara		Ardialan, S.Hut				√
6	Majene	Syukur	Mekkatta	Malunda		Nurdin				√
7	Majene	Mesa Paham	Mekkatta	Malunda		Nurdin				√
DEKONSENTRASI										
1	Kab. Mamuju	Puncak Indah	Ds. Botteng	Kec. Simboro	Hutan Rakyat	Ahmad		√		
2	Kab. Majene	Lekopa'dis	Ds. Mossodua	Kec. Sendana	Pembibitan Tan. Kehutanan	Amiruddin, SP		√		
3	Kab. Majene	Bunga Sulbar II	Ds. Binanga	Kec. Sendana	Ternak Lebah Madu	Syamsudin Matte		√		
4	Kab. Majene	Rimba Mangrove	Ds. Binanga	Kec. Sendana	Tanaman Mangrove	Azil Anwar		√		
5	Kab. Majene	Tuna Harapan II	Ds. Seppong	Kec. Tammerodo	Pembibitan Tan. Kehutanan	Basrum R		√		
6	Kab. Polewali Mandar	Karya Bersama	Ds. Ongko	Kec. Campalagian	Hutan Rakyat	Toni Sultoni, SP		√		
7	Kab. Polewali Mandar	Siamasei	Ds. Tenggelang	Kec. Luyo	Pembibitan Tan. Kehutanan	Ordanus, S.Hut		√		
8	Kab. Polewali Mandar	Cinna Situru	Ds. Tuttula	Kec. Tapango	Gula Aren	Utoyo		√		
9	Kab. Polewali Mandar	Buttu Kayang	Ds. Alu	Kec. Alu	Hutan Tan. Rakyat	Saharuddin, S.Hut		√		
10	Kab. Mamasa	Kanaan	Ds. Rippung	Kec. Messawa	Hutan Rakyat	Markus P		√		
11	Polewali Mandar	Tanreangin	Pussui	Luyo	Agroforestry/Hutan Rakyat	H. Hammaasing, SP			√	

No	KABUPATEN	NAMA KTH	ALAMAT KTH		KEGIATAN	PENYULUH PENDAMPING	Tahun			
			DESA/KEL	KECAMATAN			2015	2016	2017	2018
1	2	3	4	5	7	8	9	10	11	
					25,50 Ha, Perkebunan kakao, ternak kambing					
12	Polewali Mandar	Lembang Maisaang	Pao-pao	Alu	Agroforestry/Hutan Rakyat 55 Ha, perkebunan kopi dan kemiri 10 Ha, perkebunan pala 3 Ha	Arifin, SP			√	
13	Polewali Mandar	Pangngulu Gigi	Kunyi	Anreapi	Hutan Rakyat 5 Ha	Ordanus, S.Hut			√	
14	Mamasa	Sikamalik	Tadisi	Sumarorong	Pembibitan Hutan Rakyat 0,20 Ha	Semuel Sesa R.			√	
15	Polewali Mandar	Embun Pagi	Tuttula	Tapango	Hutan Rakyat 3 Ha, pengolahan gula aren	Utoyo			√	
REGULASI										
1	Kab. Polewali Mandar	KTH Renggeang Mandiri	Desa Renggeang	Kec. Limboro				√		
Sulawesi Tengah										
PUSAT										
1	Tojo Unauna	Sari Madu	Kajulanko	Ampana Tete	Budidaya lebah madu, kakao, cengkeh	Muhsinin, S.Hut, MP			√	
2	Poso	Melati	Sepe	Lage	Budidaya lebah madu, HR	Mohamad Fuad Arif, SP			√	
3	Banggai	Sari Wana	Bolobunggang	Lobu		Yahya, S.Hut				√
4	Banggai Kepulauan	Wanalipu	Alakasing	Peling Tengah		Renstan Djanimo				√
5	Tojo Unauna	Tongku Barenge	Uematopa	Ulubongka		Helmi Fahmi Hasibuan, S.Hut				√
6	Tolitoli	Lambang Lestari	Kayulompa	Basidondo		Sanuddin, SP				√
7	Tolitoli	Anggrek Aung	Aung	Galang		Ali Imran, SP				√
8	Tolitoli	Rimba Jaya	Ogosipat	Basidondo		Sanuddin, SP				√
9	Poso	Simpotowe	Malitu	Poso Pesisir Selatan		Hikam Abdul Kadir, SP				√
10	Poso	Usaha Baru	Mapane	Poso Pesisir		Badron, SP				√
11	Sigi	Jaya Indah	Bunga	Palolo		Markus Pairunan				√

No	KABUPATEN	NAMA KTH	ALAMAT KTH		KEGIATAN	PENYULUH PENDAMPING	Tahun			
			DESA/KEL	KECAMATAN			2015	2016	2017	2018
1	2	3	4	5	7	8	9	10	11	
12	Sigi	Lestari Permai	Bakubakulu	Palolo		Markus Pairunan				√
13	Sigi	Papu Jaya	Tangkalowi	Kulawi						
DEKONSENTRASI										
1	Kab. Parigi Moutong	Suka Makmur	Ds. Sausu Torono	Kec. Sausu				√		
2	Kab. Parigi Moutong	Sari Madu	Ds. Sausu Tambu	Kec. Sausu				√		
3	Kab. Poso	Mekar Jaya	Ds. Toini	Kec. Poso Pesisir				√		
4	Kab. Tojo Una-Una	Lembah Jongi	Ds. Uebone	Kec. Ampana Tete				√		
5	Kab. Banggai	Bulu Teladan	Ds. Hion	Kec. Bunta				√		
6	Kab. Toli-Toli	Mitra Membangun	Ds. Malangga	Kec. Galang				√		
7	Parigi Moutong	KTH Kayu Manis	Jono Kalora	Parigi Barat	Budidaya Lebah Madu	Markus Pairunan, SP			√	
8	Parigi Moutong	KTH Buana Makmur	Suli Indah	Parigi Barat	Pembibitan, HR dan Lebah Madu	Markus Pairunan, SP			√	
9	Sigi	KTH Pu'Katuvua	Salua	Kulawi	Pengrajin Bambu, Gula Aren dan Lebah Madu	Busranudin Dg. M, S.Hut			√	
10	Sigi	KTH Hintuvu	Mataue	Kulawi	Baju Kulit Kayu dan Pembibitan	Busranudin Dg. M, S.Hut			√	
11	Poso	KTH Kalvari	Buyumpondoli	Pamona Puselemba	HR dan Pemanfaatan Lahan kering	Ervin F. Taenggi, SP, MM			√	
12	Tolitoli	KTH Wana Lestari	Oyong	Lampasio	Budidaya Gaharu, Nantu dan Jabon	Darma Lasipu, SH			√	
13	Toli-toli	KTH Madu Alami	Paddumpu	Dampal Selatan	budidaya Lebah Madu	Moh. Sanusi Kadir, SP			√	
14	Donggala	KTH Gonengganti	Kabonga Besar	Banawa	Jasa Lingkungan	Rustam			√	
15	Banggai	KTH Kahumama	Ondo-ondolo	Batui	HR dan Persemaian	Sepriani Jome, S.Hut			√	
REGULASI										
1	Kab. Poso	KTH Mekar Jaya	Desa Taini	Kec. Poso Pesisir				√		
Sulawesi Selatan										

No	KABUPATEN	NAMA KTH	ALAMAT KTH		KEGIATAN	PENYULUH PENDAMPING	Tahun			
			DESA/KEL	KECAMATAN			2015	2016	2017	2018
1	2	3	4	5	7	8	9	10	11	
PUSAT										
1	BANTAENG	Usaha Hutan Desa BUMDES	Pattaneteang	Tompobulu	Produksi bibit tanaman, rotan dan madu.	H. Kahar Alam, S.Hut	√			
2	BANTAENG	Jambua	Onto	Bantaeng	Produksi bibit tanaman, rotan dan madu	Germayanti Bushal, S.Hut	√			
3	BARRU	Mega Buana 3	Lipukasi	Tanete Rilau	Hutan Rakyat	Hermin, S.Hut	√			
4	BARRU	Kalompie	Galung	Barru	Hutan Rakyat	Misfarida, S.Hut	√			
5	BONE	Mattirodeceng	Bana	Bontocani	Hutan Rakyat	Syarkawi, SPd, MH	√			
6	BONE	Oro	Bana	Bontocani	Kebun Bibit Rakyat	Syarkawi, SPd, MH	√			
7	BULUKUMBA	Bawakaraeng	Kindang	Kindang	Pembuatan gula aren/ gula semut.	Samsu Hami	√			
8	BULUKUMBA	Buhung Lali	Bukit Harapan	Gantarang	Gula semut aren/ palm sugar.	Abd. Salam AT	√			
9	ENREKANG	Sejahtera	Cemba	Enrekang	Hutan Rakyat, KBR	Minarni, S.Hut, MSi	√			
10	ENREKANG	Wana Lestari	Leoran	Enrekang	Hutan Rakyat, KBR	Arniaty Armin, A.Md	√			
11	GOWA	Batu Lappa	Bontomanai	Bungaya	Hutan Rakyat/ agroforestry	Solichun, A.Md	√			
12	GOWA	Tinggi Balla	Sapaya	Bungaya	Hutan Rakyat/ agroforestry	H. Muh. Saleh, S.Hut	√			
13	JENEPONTO	Bukit Senyum	Marayoka	Bangkala	Penanaman tanaman hutan	Baso, SP	√			
14	JENEPONTO	Sumber Bahagia	Gunung Silanu	Bangkala	Pembibitan, agroforestry	M. Jafar, SE	√			
15	LUWU TIMUR	KBR Harapan Timor	Harapan	Malili	Pembibitan tanaman kehutanan, budidaya lada	Kurniaty, S.Hut	√			
16	LUWU TIMUR	Landangi Jaya	Matano	Nuha	Ulat sutera	Lisnah, S.Hut	√			
17	PINRANG	Ambo Saleh	Kaballangang	Duampanua	Penanaman gmelina, sengon, jabon	Muh. Hatta, S.Hut	√			
18	PINRANG	Lestari	Watang Suppa	Suppa	Penanaman bakau	Barahman Langga, S.Hut	√			
19	SINJAI	Peduli Lingkungan	Gunung Perak	Sinjai Barat	Pembibitan tanaman kehutanan	Muhlis, S.Hut, MSi	√			
20	SINJAI	Mattirotau	Polewali	Sinjai Selatan	Olahan HHBK	Nirmala Firdaus, S.Hut, MM	√			
21	SINJAI	Sepakat	Tompobulu	Bulupoddo	HTR, pembibitan gmelina,	Rosmiati Saleh, SP,	√			

No	KABUPATEN	NAMA KTH	ALAMAT KTH		KEGIATAN	PENYULUH PENDAMPING	Tahun			
			DESA/KEL	KECAMATAN			2015	2016	2017	2018
1	2	3	4	5	7	8	9	10	11	
					pengelolaan HHBK	MSi				
22	SINJAI	Balassakke	Pattongko	Sinjai Tengah	Pengembangan aren, pembibitan MPTS	Muhammad Husny, SP	√			
23	SOPPENG	Mallapaowe	Timusu	Liliraja	Hutan Rakyat	Fatmawati, SP	√			
24	SOPPENG	Sido Mulyo	Tellulimpoe	Marioriawa	Persuteraan alam dan Hutan Rakyat.	Heris	√			
25	TAKALAR	Nirannuang	Towata	Polombangkeng Utara	Penanaman dan pembibitan	Mappaturung, S.Hut	√			
26	TAKALAR	Taipa Daeng	Barugayya	Polombangkeng Utara	Penanaman dan pembibitan	Sirajuddin, SP	√			
27	Sinjai	KTH Aku Cinta Indonesia	Dsn. Cempae Desa Tongketongke	Kec. Sinjai Timur	Budidaya mangrove, Agrosilvofishery	Erna, SP.MM	√			
28	Bone	Taro Ada'	Bana	Bontocani	Penanaman kayu, lebah madu, gula aren	Syarkawi, S.Pd, MH			√	
29	Gowa	Tammuloe	Bontotanga	Bonto lempangan	Hutan Rakyat, kopi, cengkeh, ternak	H. Muh. Arif, S.Hut			√	
30	Jeneponto	Loka	Loka	Rumbia	Agroforestry, persemaian	Suhardi, S.ST			√	
31	Sinjai	Lajangnge	Talle	Sinjai Selatan	HHBK, Hutan Rakyat, Agroforestry	Musdalifah Mus, S.Hut			√	
32	Pangkep	Mattirodeceng	Tabo Tabo	Bungoro	Kebun/Hutan Rakyat	Silvana Arsyad, S.Hut			√	
	Wajo	Malluse'tasi	Inrello	Keera		BUSTAN, S.Hut				√
	Wajo	Maju Bersama	Minangatellue	Maniangpajo		BUSTAN, S.Hut				√
	Soppeng	Paonge	Umpungeng	Lalabata		Asminirwanti, S.Hut				√
	Soppeng	Matarunge	Barae	Marioriwawo		Ir. IDRIS				√
	Soppeng	Cempalagie	PESSE	Donri donri		FITRI WULANDARI, S. Hut, M. Eng.				√
	SINJAI	Wana Alam	GUNUNG PERAK	SINJAI BARAT		MUHLIS, S.Hut. M.Si				√
	SINJAI	Wana Lamatti	LAMATTI RIAWANG	BULUPODDO		ROSMIATI SALEH, SP. M.Si				√
	SINJAI	Sengkang Lestari	TALLE	SINJAI SELATAN		MUSDALIFAH MUS, S.Hut				√
	Bone	Coppo Bulu	Tungke	Bengo		Muhammad				√

No	KABUPATEN	NAMA KTH	ALAMAT KTH		KEGIATAN	PENYULUH PENDAMPING	Tahun			
			DESA/KEL	KECAMATAN			2015	2016	2017	2018
1	2	3	4	5	7	8	9	10	11	
						Yusuf,SP,M.Si				
	Bone	Peduli Lingkungan	Palattae	Kahu		Muhlis, SP				√
	Bulukumba	Oro Bukit Emas	Orogading	Kindang		Edwin N Lahasima, S.Hut				√
	Bulukumba	Mabulo Sibatang	Bulu Lohe	Rilau Ale		M. Imron Zainal, S.Hut				√
	Bantaeng	Cempaka Indah	Campaga	Tompobulu		M. Imran Zainal				√
	Bantaeng	Kaki Bukit	Pabentengan	Eremerasa		H. Kahar Alam, S.Hut				√
	Maros	Sipatuo	Purnakarya	Tanralili		Ramli, SP				√
	Maros	Tunas Muda	Labuaja	Cenrana		Darwis Massing, S.Hut				√
	Maros	Pao Makkajoange	Leang - leang	Bantimurung		Napsiah, S. Hut				√
	Maros	Menggenre	Samaenre	Mallawa		Muh Yusuf, S. Hut				√
	Gowa	Sipakainga	Balasuka	Tombolopao		Mansyur, S.Hut.				√
	Gowa	Harapan Mappakasunggu	Buakkang	Bungaya		Junus				√
DEKONSENTRASI										
1	Sinjai	Bakti Rimbawan	Bonto	Sinjai Barat			√			
2	Sinjai	Romang Silimboa	Barania	Sinjai Barat			√			
3	Sinjai	Sengkang Lestari	Talle	Sinjai Selatan			√			
4	Sinjai	Massedi Atie	Sanjai	Sinjai Timur			√			
5	Sinjai	KSPDA ACI	Tongke Tongke	Sinjai Timur			√			
6	Sinjai	Mangrove Karosi	Panaikang	Sinjai Timur			√			
7	Sidenreng Rappang	Senang Hati 1	Massaile	Telluimpoe			√			
8	Sinjai	Hijau Lestari	Lappa	Sinjai Utara			√			
9	Enrekang	Bubun Dengan	Ongko	Maiwa			√			

No	KABUPATEN	NAMA KTH	ALAMAT KTH		KEGIATAN	PENYULUH PENDAMPING	Tahun			
			DESA/KEL	KECAMATAN			2015	2016	2017	2018
1	2	3	4	5	7	8	9	10	11	
10	Enrekang	Ba'ka Indah Permai	Pundi Lemo	Cendana			√			
11	Enrekang	Buntu Bandiki	Gura	Buntu Batu			√			
12	Enrekang	Sukamaju	Tombas	Massale			√			
13	Gowa	Sipamase	Belabon	Parangloe			√			
14	Gowa	Tona-Tonasa	Bontoparang	Parangloe			√			
15	Gowa	Mangara Dupa	Lonjoboko	Parangloe			√			
16	Gowa	Patle'ne	Tamalatea	Manuju			√			
17	Gowa	Bola Romang	Bolaromang	Tombolopao			√			
18	Gowa	Abbulu Sibatang	Balassuka	Tombolopao			√			
19	Gowa	Balla Tinggja	Mangempang	Bungaya			√			
20	Gowa	Julukanaya	Bissolono	Bungaya			√			
21	Gowa	Panaikang	Buakkang	Bungaya			√			
22	Gowa	Jambu Kaocia	Bontolempangan	Bonto lempangan			√			
23	Gowa	Tani Beru	Julumate'ne	Bonto lempangan			√			
24	Gowa	Batu Ma'cinri	Parladingan	Bonto lempangan			√			
25	Gowa	Massamaturu	Baturappe	Biringbulu			√			
26	Gowa	Baji Masunggu	Tonrorita	Biringbulu			√			
27	Gowa	Ciniayo	Lauwa	Biringbulu			√			
28	Luwu Timur	Kasintuwu	Ianose	Burau			√			
29	Luwu Timur	Tunas Purwo	Argomulyo	Kalaena			√			
30	Bantaeng	Patatiro Tiroeng	Bonto Daeng	Ulu Ere			√			
31	Bantaeng	Bonto Cidu	Bonto Lojong	Ulu Ere			√			
32	Barro	Lereng Hijau	Binuang	Balusu		Emi Azis, S.Hut		√		
33	Bone	Samaturu	Bana	Bontocani		Syarkawi		√		
34	Bulukumba	Saromase	Anrang	Rilau Ale		Haeruddin		√		
35	Enrekang	Mattongan-Tongan	Cendana	Karrang		A. Satriani, S.Hut		√		
36	Gowa	Sipakainga	Parigi	Tinggimoncong		Sampara, S.Hut		√		

No	KABUPATEN	NAMA KTH	ALAMAT KTH		KEGIATAN	PENYULUH PENDAMPING	Tahun			
			DESA/KEL	KECAMATAN			2015	2016	2017	2018
1	2	3	4	5	7	8	9	10	11	
37	Gowa	Limapa Subur	Lonjoboko	Parangloe		Abd. Rauf		√		
38	Jeneponto	Permata Hijau	Kapita	Bangkala		Subaedah, SP		√		
39	Luwu	Malela Lestari	Malela	Suli		Habang		√		
40	Luwu Timur	Kencana Trigona	Lewonu	Burau		Abd. Samad Suhaeb		√		
41	Luwu Utara	Situju	Sassa	Baebunta		Diah Mustika, S.Hut, MP		√		
42	Pinrang	Chulande Sipatuo	Ulusaddang	Lembang		Muh. Hatta		√		
43	Sinjai	Hijau Maruddani	Lappa	Sinjai Utara		A. Rusdianty, S.Hut		√		
44	Sinjai	Bua Tanah	Bua	Tellulimpoe		Eka Mardiana Mardin, S.Hut		√		
45	Soppeng	Anrangae	Marioritenga	Marioriwawo		Ir. Idris		√		
46	Takalar	Panre Badong	Barugaya	Polombangkeng Utara		Mappaturung, S.Hut		√		
47	Takalar	Melati Indah	Barugaya	Palombangkeng Utara		Agusalim			√	
48	Takalar	Kampung Beru Merdeka	Kampung Beru	Palombangkeng Utara		Mappaturung S.Hut			√	
49	Soppeng	Harapan Arappae	Gantareng	Marioriwawo		Mariana, S.Hut			√	
50	Sinjai	Lakalue	Saotengah Mattoanging	Tellu Limpoe		Lenny Marlina, S.Hut			√	
51	Sinjai	Batu Mapeppe	Bonto	Sinjai Tengah		Nurlaeli AR, S.Hut, MM			√	
52	Jeneponto	Bonto Masugi	Jenetallasa	Rumbia		Suhardi S.St			√	
53	Gowa	Makabori	Palladingan	Bonto lempangan		Andi Ihsan Idris S.Hut			√	
54	Gowa	Ere Lompoa	Bontoloe	Bonto lempangan		Ridwan Rasyid S.Hut			√	
55	Maros	Toddopulia	Toddopulia	Tanrallii		Ramli S.Hut			√	
56	Maros	Malaka	Cenrana Baru	Cenrana		Darwis Massing,			√	

No	KABUPATEN	NAMA KTH	ALAMAT KTH		KEGIATAN	PENYULUH PENDAMPING	Tahun			
			DESA/KEL	KECAMATAN			2015	2016	2017	2018
1	2	3	4	5	7	8	9	10	11	
						S.Hut				
57	Bantaeng	Borong Buloa	Kayu Loe	Bantaeng		Germayanti Bushal, S.Hut			√	
Sulawesi Tenggara										
PUSAT										
1	Konawe	Fenesia Orchids Garden	Kel. Inolobunggadue	Unaaha	Budidaya tanaman anggrek	Salam			√	
2	Konawe	Samaturu	Ambe Kairi Utama	Latoma	KBR Swadaya	Tarsan			√	
3	Konawe	Matabondu	Kel. Abuki	Abuki	Hutan Tanaman Rakyat	Lolang Lolopayung			√	
4	Konawe	Sipatuo	Atodopi	Padangguni		Ismail				√
5	Buton	Wampayasa	Wasambaa	Lasalimu		Arifin				√
6	Buton	Wampowewe I	Labuandiri	Siontapina		Arifin				√
7	Konawe Selatan	Tunas Harapan	Angata	Angata		Rokibah				√
8	Bombana	Munajah	Pusjeta	Poleang Utara		Edwin, S.Hut				√
9	Konawe Utara	Samaturu	Tadolojo	Oheo		Sarinarulita, S.Hut				√
10	Konawe Utara	Asinamba	Tapuatu	Asera		Slamet Maryadi, S.Hut				√
11	Konawe Selatan	Dirgantara	Rambu Rambu Jaya	Ranomeeto		Rokibah				√
12	Konawe Selatan	Lestari	Oreo	Lainea		Ramlan				√
13	Kendari	Lestari	Tondonggeu	Abedi		Zainuddin				√
14	Kendari	Samaturu	Abeli Dalam	Puuwatu		Abdul Samad, SP				√
15	Kendari	Cekdam Jaya	Matabubu	Poesia		Zainuddin				√
16	Konawe Selatan	Bumi Hijau	Jati Bali	Ranomeeto Barat		Desyuliasari, S.Hut				√
17	Kolaka	Bina Baru	Induha	Latambaga		Daria Djumiaty Sumalu, SP				√
18	Kolaka Timur	Mondohe Hijau	Penanggo Jaya	Lambandia		Hasrina				√
DEKONSENTRASI										
1	Kota Kendari	Matang gonawe	Labibia	Mandongga	Konservasi/ Penanaman		√			
2	Kota Kendari	Subur Makmur	Watu-watu	Kendari Barat	Konservasi/ Penanaman		√			
3	Konawe Selatan	Samaturu	Lambakara	Laea	Penanaman		√			

No	KABUPATEN	NAMA KTH	ALAMAT KTH		KEGIATAN	PENYULUH PENDAMPING	Tahun			
			DESA/KEL	KECAMATAN			2015	2016	2017	2018
1	2	3	4	5	7	8	9	10	11	
4	Konawe Selatan	Madu Mas	Watabenua	Landono	Budidaya Lebah		√			
5	Konawe Selatan	Wana Giri Lestari	Amotowo	Landono	Konservasi dan Budi Daya Lebah		√			
6	Kota Konawe	Samaturu	Latoma Jaya	Latoma	Hutan Rakyat		√			
7	Kota Konawe	Lestari	Ana Onembute	Onembute	Pembibitan		√			
8	Kab. Konawe	Karya Swadaya Mandiri	Sanuanggamo	Puriala	Pembibitan, Hutan Rakyat		√			
9	Kota Konawe	Karya Sejahtera	Nekudu	Asinua	Pembibitan, Hutan Rakyat		√			
10	Muna	Jati Lestari	Raha 3	Katobu	Hutan Rakyat		√			
11	Kolaka	Buana Lestari II	Watalara	Baula	Pembibitan		√			
12	Buton	Bangun Karya	Siotapina	Siotapina	Hutan Rakyat		√			
13	Kab. Kendari	Mepokuaso	Ds. Tobimeita	Kec. Abeli	Penanaman	Drs. Somba Peiter		√		
14	Kab. Kendari	Meohai	Ds. Oneiwila	Kec. Ranomeeto	Lebah madu	Uniar, S.Tp		√		
15	Kab. Konawe Selatan	Aopa Hijau	Ds. Aopa	Kec. Angata	HR	Rokibah		√		
16	Kab. Konawe Selatan	Mata Oleo	Ds. Amoito Jaya	Kec. Wolasi	HR, Agroforestry	Faklun		√		
17	Kotab. Konawe Selatan	Madu Sari	Ds. Lalonggapu	Kec. Landono	Lebah Madu	Uniar, S.Tp		√		
18	Kab. Buton	Wana Sejuk	Ds. Kakenauwe	Kec. Lasalimo	Hutan Rakyat	M. Armin Rasyid		√		
19	Kab. Muna	Melati	Ds. Wansugi	Kec. Kabangka	HR, Pembibitan	La Tolo, S.Ag		√		
20	Kab. Muna	Lembo Modea	Ds. Lakologou	Kec. Tongkuno	Penanaman, Pembibitan	La Nduhu		√		
21	Kab. Muna	Sangia Jaya	Ds. Kabangka	Kec. Kabangka	Penanaman, Pembibitan	Laode Foni, S.hut		√		
22	Kab. Muna	Baru Terbit	Ds. Bengkali Barat	Kec. Watopute	Agroforestry	La Rato		√		
23	Kab. Bombana	Rimba Raya	Ds. Rumbia	Kec. Lameroro	HR, Lebah Madu	Siti Amidar, S.Hut		√		
24	Kab. Bombana	La Lemo	Ds. Ladumpi	Kec. Rarowatu	HR, Lebah Madu	Suhaeda, S.Hut		√		
25	Kab. Kolaka	Buana Lestari I	Ds. Watalara	Kec. Baula	Pembibitan	Paulina Paking		√		
26	Kab. Kolaka	Buana Lestari II	Ds. Watalara	Kec. Baula	HR	Daria DjumiatiSumalu		√		
27	Kab. Konawe	Mehiya	Ds. Batu Gong	Kec. Lalonggasu Meeto	HR, Pembibitan	Tatang Hadianto		√		
28	Kab. Konawe	Bumi Segar	Ds. Lamendora	Kec. Kapoiala	Agroforestry	Tatanh Hadianto		√		

No	KABUPATEN	NAMA KTH	ALAMAT KTH		KEGIATAN	PENYULUH PENDAMPING	Tahun			
			DESA/KEL	KECAMATAN			2015	2016	2017	2018
1	2	3	4	5	7	8	9	10	11	
29	Kab. Konawe	Transparan	Ds. Wawo Sanggula	Kec. Puriala	Pembibitan	Lolang Lolopayung		√		
30	Kolaka	Buana Lestari	Watalara	Baula	Hutan Rakyat	Paulina P, SP			√	
31	Kolaka	Samaendre	Uluhbaula	Baula	Pembibitan	Daria Jumiarti, SP			√	
32	Konawe Selatan	Mekar Sari	Jati Bali	Ranomeeto Barat	Lebah Madu	Uniar, S.Tp			√	
33	Konawe Selatan	Dawi-Dawi	Lamba Kara	Laea	Hutan Rakyat	Desyulia Sari, S.Hut			√	
34	Kendari	Pemerasatu	Andonouhu	Poasia	Hutan Rakyat	Abd. Samad, SP			√	
35	Konawe Selatan	Magarsari	Landono II	Landono	Budidaya Lebah Madu	Rokibah			√	
36	Muna	Soliwonto	Watalitu	Kambara	Hutan Rakyat	La Tolo, S.ag			√	
37	Muna	Batumosaka	Lupia	Kambara	Hutan Rakyat	Laode Foni, SP			√	
38	Kendari	Mataiwoi	Labibia	Mandongga	Hutan Rakyat	Mohammad Tahir, S.TP			√	
39	Kendari	Sejahtera	Benua Nirae	Abeli	Hutan Rakyat	Zainuddin			√	
40	Konawe	Wawonggota	Andalambe	Tonggauna	Budidaya Trigona	Herlina, SP			√	
41	Konawe	Mepekoaso	Momea	Tongauna	Budidaya Trigona	Ismail, Sp			√	
REGULASI										
1	Kab. Konawe Selatan	Aopa Hijau	Desa Aopa	Kec. Angata				√		
Maluku										
DEKONSENTRASI										
1	Kota Ambon	Wana Lestari	Gadihu	Batu Merah	Pembibitan Tanaman Hutan		√			
2	Kota Ambon	Anugrah	Waelela desa Rumah tiga	Ambon	Pembibitan Tanaman Hutan		√			
3	Kota Ambon	Citra Aroma	Desa Tawiri	Ambon	Agroforestry		√			
4	Kota Ambon	Sinar Cahaya	Toisapu	Leitisel	Agroforestry		√			
5	Kota Ambon	Marina Lestari	Negeri Passo	Ambon	Pembibitan/ Mangrove		√			
6	Kota Ambon	Hunilai	Toisapu	Leitisel	Agroforestry, Tan. Industri		√			
7	Kab. Seram Bagian Barat	Sumberwiji	Ds. Waemetal	Kec. Kairatu	Pembibitan	Pembibitan		√		
8	Kab. Seram Bagian Barat	Harapan Jaya	Ds. NaKahena	Seram Barat	Pembibitan	Pembibitan		√		
9	Kab. Seram Bagian Barat	Nakahena	Ds.Lumoli	Seram Barat	Pembibitan	Pembibitan		√		

No	KABUPATEN	NAMA KTH	ALAMAT KTH		KEGIATAN	PENYULUH PENDAMPING	Tahun			
			DESA/KEL	KECAMATAN			2015	2016	2017	2018
1	2	3	4	5	7	8	9	10	11	
10	Kab. Seram Bagian Barat	Waisamu	Ds. Waisamu	Kairatu Barat	Pembibitan	Pembibitan		√		
11	Kota Ambon	Hunilai	Negeri Hutumuri	Leitimur Selatan	Jus pala	Lenny I.L Nanlohy, S.Hut			√	
12	Kota Ambon	Kehidupan	Negeri Erie	Nusa Niwe	Lebah madu	Marselitha T. Ohello, S.Hut			√	
13	Maluku Tengah	Mawar	Negeri Lilibooi	Leihitu Barat	Pembibitan dan minyak atsiri	Jermias J. Putinella, S.Hut			√	
14	Maluku Tengah	Chirsel	Negeri Suli	Salahutu	Pembibitan	Izaak A. Laisina, S.Hut			√	
Maluku Utara										
PUSAT										
1	Kota Tidore Kepulauan	Gurua Posi-posi	Mafututu	Tidore Timur		Yulianti Syawal, S.Hut				√
2	Kota Ternate	Buku Manyeku	Dorari Isa	Pulau Hiri		Tetryson Pippa, S.P				√
3	Kota Ternate	Qahabanga Tobololo	Tobololo	Ternate Barat		Juliati R. Tahulele, S.Hut				√
4	Tidore Kepulauan	Uto Kabren	Kususinopa	Oba		Syamsudin Musa, S.Hut				√
5	Halmahera Timur	Wallukum Hijau	Wallukum	Kota Maba		Muslimah, S.Hut				√
6	Halmahera Timur	Rakrak Kakala	Tewil	Kota Maba		Ikrima Jafar, S.Hut				√
7	Tidore Kepulauan	Cipta Karya	Tomagoba	Tidore		Irwan Risvandi Asri, S.Hut				√
DEKONSENTRASI										
1	Kab. Tidore	Basanohi	Ds. Way Ipa/Sarana	Kec. Sarana	Pengemb Jati			√		
2	Kab. Tidore	Yana Kamdua	Ds. Bega	Kec. Sulabesi Tengah	Pengemb Jati			√		
3	Kota Ternate	Ruba Hongi	Ds.Ds. Maliaro	Kec. Ternate	Tan. kayu2an, madu, cengkeh			√		
4	Kab. Pulau Ternate Tengah	Makugawena	Ds. Takone	Kec. Pulau Ternate	Agroforestry, Jasling, Ternak			√		
5	Kab. Halmahera Barat	Mau Sigaro	Ds. Gamsungi	Kec. Sahu Timur	Tanaman hutan			√		

No	KABUPATEN	NAMA KTH	ALAMAT KTH		KEGIATAN	PENYULUH PENDAMPING	Tahun			
			DESA/KEL	KECAMATAN			2015	2016	2017	2018
1	2	3	4	5	7	8	9	10	11	
6	Kab. Halmahera Barat	Iyo Nongoru	Ds. Saria	Kec. Jailolo	HR			√		
7	Kab. Sula	Maku Dudara	Ds. Fanaha	Kec. Oba Tengah	HKm			√		
8	Kab. Sula	Pesisir Hijau Lestari	Somahude	Kec. Oba Utara	Samama,kenari,pala,cengkeh dll			√		
9	Ternate	Tunas Muda	Tube	Ternate Utara	Pembibitan tanaman hutan/budidaya lebah madu	Fadli Muhidin, S.Hut			√	
10	Ternate	Ake Guraci	Marikurubu	Ternate Utara	Pembibitan tanaman hutan	Aksariyani Aman, S.Hut			√	
11	Tidore Kepulauan	Magura	Guraping	Oba Utara	Pembibitan dan jasa lingkungan	Mirwan Hamisi, S.Hut			√	
12	Halmahera Tengah	Akar Mas	Wairoro Indah	Weda Selatan	Pembibitan kayu gaharu	Ferawati Munaiseche, S.Hut			√	
REGULASI										
1	Kota Tidore Kepulauan	KTH Pesisir Hijau Lestari	Desa Soma Hode	Kec. Oba Utara				√		
Papua Barat										
DEKONSENTRASI										
1	Kabupaten Sorong	Sinifagu	Desa Quadas	Kecamatan Makbon		Kalfin T. Momot, S.Hut (PK)			√	
2	Kota Sorong	Tasen Malai	Kelurahan Malai Sien	Distrik Sorong Utara		Petronela Fatem (PNS)			√	
3	Sorong Selatan	Imian	Haha	Seremuk		Abdul Azis				√
4	Sorong Selatan	Sasnek	Sasnek	Sawiat		Salomi Rijoly				√
5	Fakfak	Kuduktubur	Wurkendik	Fakfak Barat		Domiana K. Tuturop, S.Hut				√
6	Kota Sorong	Matoa	Puncak Cendrawasih	Sorong Barat		Lisna Patta				√
7	Kota Sorong	Suagai	Saoka	Maladummes		Maximilianus Sale Sinyo				√
Papua										
DEKONSENTRASI										
1	Kab. Kepulauan	Aneka Jaya	Ds. Kaimana	Kec. Kaisera		Obet NS Kayani		√		

No	KABUPATEN	NAMA KTH	ALAMAT KTH		KEGIATAN	PENYULUH PENDAMPING	Tahun			
			DESA/KEL	KECAMATAN			2015	2016	2017	2018
1	2	3	4	5	7	8	9	10	11	
	Yapen									
2	Kab. Jayapura	Remang	Ds. Kampung Babongkrok	Kec. Kebungfeo	Agroforestry, pembibitan dan rehabilitasi lahan	Margaret Suebu		√		
3	Kab. Kerum	Dadi Makmur						√		
4	Jayapura	Ayomo	Babrongko	Ebungfauw	Agroforestry, pembibitan, Aneka usaha kehutanan	Margareth T. Suebu, S.Hut			√	
5	Keerom	Tunas Tani	Jaifuri	Skanto	Agroforestry, rehabilitasi lahan	Michael K. Rahaningmas, A.Md			√	
	Jayapura	Isite	Babrongko	Ebungfauw		Margaretha T. Suebu, S.Hut				√
	Jayapura	Lestari Alam	Imsar	Nimboran		Diah Eka Handayani, S.Hut				√
	Merauke	Ngganggul	Samkai	Samkai		Eleonar Vivi Bosawer, S.Hut				√
	Merauke	Stati Johannes	Merauke	Wasur		Soleman Matjora, S.Hut				√
	Jayapura	Pelangi Kasih	Sereh	Sentani		Anita Selvi Suebu, S.Hut				√
	Jayapura	Awekari	Yepase	Depapre		Mersince B.e.N Sawaki, S.Hut				√
	Biak Numfor	Kabrai	Kabrai	Yendidori		Betty Lingarti Silitonga, S.Hut				√
	Biak Numfor	Wanmo	Wanmo	Biak Timur		Anita Seventina Fatubun, S.Hut				√
	Keerom	Gaharu	Arso IV	Skanto		Maichael K. Rahaningmas, Amd				√
	Supiori	Warmasen	Wafor	Supiori Timur		Fince Lince Dimara, A.Md				√

5. Lembaga Pelatihan Pemagangan Usaha Kehutanan Swadaya/LP2UKS (Wanawiyata Widyakarya)

LP2UKS atau yang disebut juga Wanawiyata Widyakarya adalah model usaha di bidang kehutanan dan atau lingkungan hidup yang dimiliki dan dikelola oleh kelompok masyarakat atau perorangan yang ditetapkan oleh Menteri Lingkungan Hidup dan Kehutanan sebagai percontohan, tempat pelatihan dan magang bagi masyarakat lainnya.

Tabel 4.5. Lembaga Pelatihan Pemagangan Usaha Kehutanan Swadaya (LP2UKS) Tahun 2018

No	Provinsi	NAMA KTH	KETUA	JENIS USAHA	ALAMAT	PENYULUH PENDAMPING
1	2	3	4	5	6	7
1	Jambi	Tunas Berkembang	M. Markos	Pengelolaan Minyak Kepayang	Desa Sungai Bemban Kec. Batang Asai Kab. Sarolangun	Kholidin, S. St.
2	Jambi	Indah Jaya	H. Usman	Gaharu (Triplek dan Serbuk)	Desa Pulau Aro Kec Tabir Ulu, Kab. Merangin	Angga Aleksander
3	Bangka Belitung	Generasi Muda Pecinta Alam 01	Yasir	Ekowisata dan Pembibitan Mangrove	Desa Kurau Barat, Kec. Koba, Kab. Bangka Tengah	Suryani
4	Bengkulu	Tunas Baru	Kusyanto	Budidaya Lebah Madu	Desa Sumber Urip Kec. Selupu Rejang Kab. Rejang Lebong	Maryono, S.Hut.
5	Kalimantan Tengah	Lima Bersaudara	Yoanes Budi yana	Budidaya Lebah Madu	Kel. Kalamangan Kec. Sabangau Kota Palangkaraya	Surono, SPKP
6	Kalimantan Timur	Lestari Indah	Muhammad Ali	Wisata dan Pembibitan Mangrove	Kel. Tanjung Laut Indah Kec. Bontang Selatan Kota Bontang	Endang Mustinah
7	Bali	Satya Loka Parama Sidhi	I Wayan Sudarma	Pembuatan pupuk organik, Budidaya lebah madu Trigona, Pembibitan nilam	Dusun Belatung, Desa Menanga, Kec. Rendang, Kab. Karangasem	Supardi, SP
8	NTB	Due Bareng	Jumadil	Kemiri dan Minyak Kemiri, Budidaya Lebah Madu, Gula Kelapa	Desa Salut Kec. Kayangan Kab. Lombok Utara	Kadis, Sp.
9	NTT	Feto Mone	Mathias Liufeto	Budidaya Lebah Madu	Desa Niki-Niki Kec. Amanuban Tengah Kab. Timor Tengah	Mariah E. Magang, S. Hut.

No	Provinsi	NAMA KTH	KETUA	JENIS USAHA	ALAMAT	PENYULUH PENDAMPING
1	2	3	4	5	6	7
					Selatan	
10	Maluku Utara	Tododara	Julaiha Syawal	Kerajinan Bambu	Kel. Doyado, Kec. Tidore Timur, Kota Tidore Kepulauan	Yuliyanti Syawal, S. Hut.
11	Jawa Timur	Joho Lestari	Komari	HR, Budidaya Lebah Madu, Wisata Alam	Desa Joho Kec. Semen Kab. Kediri	Djaseri, SP.
12	Sulawesi Utara	Cinta Bahari Dua	Frany Supit.	Pengelolaan Buah Mangrove	Desa Sarawet Kec. Likupang Timur Kab. Minahasa Utara	Desy Rande, S. Hut.
13	Sulawesi Tengah	Gonenggati Jaya	Yuryanto	Wisata dan Pembibitan Mangrove	Desa Kabonga Besar Kec. Banawa Kab. Donggala	Edy, SH.
Jumlah LP2UKS Tahun 2018			13 KTH			
Jumlah LP2UKS Tahun 2017			12 KTH			
Jumlah LP2UKS Tahun 2016			17 KTH			
Jumlah LP2UKS Tahun 2015			33 KTH			

6. Koperasi Kelompok Tani Hutan Tahun 2018

Tabel 4.6. Koperasi Kelompok Tani Hutan Tahun 2018

No	Nama KTH	Alamat (Desa, Kec, Kab)	Provinsi	Kegiatan/ Usaha	Ketua	Pendamping Koperasi
1	2	3	4	5	6	7
1	KTH Makmur Bersama	Ds. Rindu Hati, Kec. Taba Penanjung, Kab. Bengkulu Tengah	Bengkulu	Pembibitan Tanaman Kehutanan dan Budidaya Kopi	Sutan Mukhlis, SH	Vera Tania, S.Hut
2	KTH Mekar Hasanah	Ds. Cimangenteung, Kec. Rangkasbitung, Kab. Lebak	Banten	Jamur Tiram	Yuli Yulyanti	Zarkasih
3	KTH Bina Lestari	Dsn. Sindangasih, Ds. Banjaranyar, Kec. Banjarsari, Kab. Ciamis	Jawa Barat	Budidaya Lebah Madu (Apis Cerana dan Trigona)	Heri Kuswanto	Rusli, SP
4	KTH Ijo Royo Royo	Ds. Prigi, Kec. Sigaluh, Kab. Banjarnegara	Jawa Tengah	Gula Merah, Pupuk Perangsang Pertumbuhan Akar (PGPR), Kerajinan Topi dan Manisan	Kisam	Sri Surani, SP

No	Nama KTH	Alamat (Desa, Kec, Kab)	Provinsi	Kegiatan/ Usaha	Ketua	Pendamping Koperasi
1	2	3	4	5	6	7
5	Rimba Lestari	Ds. Cikuya, Kec. Banjarharjo, Kab. Brebes	Jawa Tengah	Salak HR (Jati), Meubelair, Jarum Tiram dan Ternak	Johar Maknun	Dukri, SP
6	Ngudi Rejeki I	Ds. Giritirto, Kec. Purwosari, Kab. Gunung Kidul	DIY	Aneka Usaha Kehutanan (Pembibitan dan Pemanfaatan Limbah Kayu (akar Pohon), Pengrajin Jamu jawa, Bunga Melati, Emping Mlinjo dan Wedang Uwuh, Pupuk Organik, Bank Sampah	Sutarman	Purwanto, STP
7	Sabuk Hijau	Ds. Lembung, Kec. Galis, Kab. Pamekasan	Jawa Timur	Pengolahan Buah Mangrove (Kopi dan Teh Mangrove) dan Lebah Madu	Slaman	Eka Susilawati, S.Pt
8	Gapoktan HKm Dongo Baru	Ds. Sapit, Kec. Suela, Kab. Lombok Timur	Nusa Tenggara Barat	Lebah Madu, Usaha HHBK (Jahe) dan Budidaya MPTS (Alpukat dan Durian)	H.M. Sariatun	Yaumiddin, SP
9	Harapan Tani I	Jl. Kenanga, Kel. Kalamangan, Kec. Sebangau, Kota Palangkaraya	Kalimantan Tengah	Agroforestry (Jelutung dan Sayuran), Ternak (sapi dan ikan), Kompos	Sutikno	Neneng Aryani, SP
10	Toddopuli	Dsn. Bonto Panno, Ds. Toddopuli, Kec. Tanralili, Kab. Maros	Sulawesi Selatan	Bambu batangan, Kerajinan Olahan Bambu, HR (gmelina, jati, jabon, dll), Gula Aren dan Sapi Potong	Muh. Saleh	Ramli, SP
11	Kayu Manis	Ds. Jono Kalora, Kec. Parigi Barat, Kab. Parigi Moutong	Sulawesi Tengah	Lebah Madu dan Pengolahan Rotan	Sahori	Markus Pairunan
12	Agrowilis	Ds. Botuwombato, Kec. Kwandang, Kab. Gorontalo Utara	Gorontalo	Pengelolaan Tanaman Kemiri dan	Mahmud Mulyadi	Nur Izati, S.Hut

No	Nama KTH	Alamat (Desa, Kec, Kab)	Provinsi	Kegiatan/ Usaha	Ketua	Pendamping Koperasi
1	2	3	4	5	6	7
13	KTH Harapan	Ds. Sumber Rahayu, Kec. Moyudan, Kab. Sleman	DIY	Penyadapan Getah Pinus Hutan Rakyat dan Agroforestry	Philipus Naa	Dewi Sulistiyowati, SP
	Th. 2018	13 KTH				
	Th. 2017	10 KTH				
	Th. 2016	24 KTH				
	Th. 2015	25 KTH				

Salah satu upaya penguatan kelembagaan masyarakat adalah melalui penumbuhkembangan Koperasi Kelompok Tani Hutan. Fasilitasi pembentukan koperasi KTH dilakukan sebagai upaya mewujudkan masyarakat yang memiliki usaha di bidang lingkungan hidup dan kehutanan agar produktif dan mandiri serta dapat mengelola dan memanfaatkan sumber daya yang ada di lingkungan sekitar untuk meningkatkan taraf hidup dan kesejahteraannya.

7. Daftar Penerima Penghargaan Pemenang Lomba Wana Lestari Tingkat Nasional Tahun 2018

Lomba Wana Lestari merupakan penghargaan yang diberikan Kementerian Lingkungan Hidup dan Kehutanan kepada masyarakat dan aparat Pemerintah yang telah berprestasi dalam pembangunan lingkungan hidup dan kehutanan, untuk meningkatkan motivasi dan peran aktif masyarakat dalam pembangunan lingkungan hidup dan kehutanan.

Tabel 4.7. Daftar Penerima Penghargaan Pemenang Lomba Wana Lestari Tingkat Nasional Tahun 2018

No	Kategori	Peringkat	Nama	Instansi
1	2	3	4	5
1.	PENYULUH KEHUTANAN	Terbaik I	Zain Arifat, S.Hut/ 19690818 199803 1 006	Dinas Kehutanan Provinsi Kalimantan Selatan, KPH Hulu Sungai
		Terbaik II	Sudirman, S.ST/ 19720209 199803 1 005	Dinas LHK Provinsi Jawa Tengah, BPH Wilayah V Pemasang
		Terbaik III	Suhardi, SP, MM/ 19710504 199803 1 006	Dinas Kehutanan Provinsi Jawa Timur UPT Pengelolaan Hutan Wilayah I Pacitan
2.	KELOMPOK TANI	Terbaik I	KTH KLANCENG	Desa Kalipoh, Kec. Ayah, Kab. Kebumen,

No	Kategori	Peringkat	Nama	Instansi
1	2	3	4	5
	HUTAN		BAROKAH/ M. Fatihul Umam	Provinsi Jawa Tengah
		Terbaik II	KTH HUTAN MANDIRI/Fahrudin	Desa Kali Baru, Kec. Batu Benawa, Kab. Hulu Sungai Tengah, Provinsi Kalimantan Selatan
		Terbaik III	KTH HARAPAN BERSAMA/Iderus	Desa Sugian, Kec. Sambelia, Kab. Lombok Timur Provinsi Nusa Tenggara Barat
3.	PENYULUH KEHUTANAN	Terbaik I	YURI DULLOH	Desa Pucangan, Kec. Ambal, Kab. Kebumen, Provinsi Jawa Tengah
	SWADAYA MASYARAKAT	Terbaik II	SYAMSUDIN ADI SAPUTRA	Desa Langensari, Kec. Blanakan, Kab. Subang, Provinsi Jawa Barat
		Terbaik III	HAMZAH	Desa Rantau Bujur, Kec. Telaga Bauntung, Kab. Banjar, Provinsi Kalimantan Selatan
4.	KADER KONSERVASI ALAM	Terbaik I	AGUNG WAHYUDI	Jl. Raya Karang Anyar No. 60 Dusun 48, Ds. Karang Sari, Kec. Jati Agung, Kab. Lampung Selatan, Provinsi Lampung
		Terbaik II	NUR AKBAR ALAM	Kelurahan Sudiang Raya, Kec. Bring Kanaya, Kota Makasar, Provinsi Sulawesi Selatan
		Terbaik III	SUPARNO	Desa Jatimulyo, Kec. Girimulyo, Kab. Kulon Progo, D.I. Yogyakarta
5.	KELOMPOK PECINTA ALAM	Terbaik I	SAHABAT MENANAM/ Bagus Yuli Cahyono	Jl. Semeru No. 79, Desa Kalipang, Kec. Sutojayan, Kab. Blitar, Provinsi Jawa Timur
		Terbaik II	BIOLASKA/Tunjung Nugraheni	Jl. Sorowajan Baru, Gang Muria No.8 Desa Bangun Tapan, Kab. Bantul, D.I. Yogyakarta
		Terbaik III	SAKPALA (Solidaritas Anak Kluwihan Peduli Alam)/Muhtarom	Jl. Goa Jepang KM 5 Klawihan, Desa Sidomukti, Kec. Bandungan, Kab. Semarang, Provinsi Jawa Tengah
6.	Kelompok Masyarakat Pemegang Ijin Hutan	Terbaik I	HKm GEMPA 01	Kabupaten Bangka Tengah, Provinsi Bangka Belitung
	Kemasyarakatan (HKm)	Terbaik II	GAPOKTAN WIRA KARYA SEJAHTERA	Kabupaten Tanggamus, Provinsi Lampung
		Terbaik III	KELOMPOK TANI HKm SEDYO RUKUN	Kabupaten Gunung Kidul, D.I. Yogyakarta
7.	Kelompok Masyarakat	Terbaik I	LPHD PAKAN RABAA	Kabupaten Solok Selatan, Provinsi Sumatera Barat
	Pemegang Hak Pengelolaan Hutan Desa	Terbaik II	LPHD PADAN	Kabupaten Lampung Selatan, Provinsi Lampung
		Terbaik III	LPHD TANJUNG HARAPAN	Kabupaten Kubu Raya, Provinsi Kalimantan Barat

8. Materi Penyuluhan (Cetak dan Elektronik)

Materi penyuluhan adalah bahan penyuluhan yang akan disampaikan oleh para penyuluh kepada pelaku utama dan pelaku usaha dalam berbagai bentuk yang meliputi informasi, teknologi, rekayasa sosial, manajemen, ekonomi, hukum, dan kelestarian lingkungan. Hal tersebut berdasarkan Peraturan Menteri Lingkungan Hidup dan Kehutanan Nomor P.77/Menlhk/Setjen/Kum.1/8/2016 tentang Metode dan Materi Penyuluhan Kehutanan,

Tabel 4.8. Daftar Materi Penyuluhan Tahun 2018

No.	Judul Materi Penyuluhan
1	2
I. MATERI MEDIA CETAK (BUKU)	
1	Pendampingan Pengembangan Kewirausahaan
2	Pendampingan Rencana Pengembangan Usaha
3	Pendampingan Pembentukan dan Penguatan KTH
4	Pendampingan Permohonan Akses Kelola Perhutanan Sosial
5	Pendampingan Penanganan Konflik Sumberdaya Hutan
II. MATERI MEDIA CETAK (MAJALAH)	
6	Kenari Edisi 1 Tahun 2017
7	Buku Agenda Kerja Penyuluhan



BAB V

**PENDIDIKAN DAN PELATIHAN SDM
LINGKUNGAN HIDUP DAN
KEHUTANAN**

Penyelenggaraan pendidikan dan pelatihan (diklat) SDM Lingkungan Hidup dan Kehutanan (LHK) dimaksudkan untuk mengembangkan dan meningkatkan kualitas SDM yang terampil, professional, berdedikasi, jujur serta amanah dan berakhlak mulia. Penyelenggaraan kediklatan LHK dilakukan oleh pemerintah, dunia usaha dan masyarakat.

Sesuai Peraturan Menteri Lingkungan Hidup dan Kehutanan Nomor P.18/MenLHK-11/2015, Pusat Pendidikan dan Pelatihan SDM Lingkungan Hidup dan Kehutanan mempunyai tugas melaksanakan pendidikan dan pelatihan aparatur dan non aparatur di bidang lingkungan hidup dan kehutanan. Pada Tahun 2018, telah diselenggarakan diklat sejumlah 3.526 orang, meliputi Diklat Aparatur sejumlah 2.996 Orang dan Diklat Non Aparatur sejumlah 530 Orang.

Dalam upaya menciptakan tenaga teknis kehutanan tingkat menengah yang memiliki kompetensi teknis tertentu dan siap untuk ditempatkan di lapangan, maka Kementerian LHK telah menyelenggarakan pendidikan SMK Kehutanan Negeri. Lulusan 5 (lima) SMKKN pada tahun 2018 sebanyak 455 orang.

Sesuai amanat Peraturan Pemerintah Nomor 12 Tahun 2010, pemerintah akan terus menyelenggarakan kediklatan lingkungan hidup dan kehutanan dalam rangka meningkatkan kuantitas dan kualitas SDM Lingkungan Hidup dan Kehutanan.

Pada Buku Statistik BP2SDM Tahun 2018 ini, data yang ditampilkan terkait dengan Pendidikan dan Pelatihan SDM Lingkungan Hidup dan Kehutanan adalah Jumlah Peserta Diklat Aparatur Berdasarkan Bidang Diklat, Penyelenggaraan Diklat Aparatur Berdasarkan Unit Kerja, Jumlah dan Sebaran Diklat Non Aparatur Berdasarkan Bidang Diklat dan Unit Kerja, Lulusan Karyasiswa Program Pasca Sarjana Beasiswa KLHK dan Non KLHK, Jumlah Siswa dan lulusan SMKKN, Penyelenggaraan Diklat Kerjasama Tahun 2018, KHDTK Unit Kerja BDLHK Berdasarkan Luasan dan Spesifikasinya, Jumlah Tenaga Pendamping KTH dalam pemberdayaan masyarakat masyarakat di desa – desa hutan, dan Daftar Akreditasi Diklat, SMKK Negeri dan SMKK binaan Kementerian LHK.

1. Jumlah Peserta Diklat Aparatur dan Non Aparatur Berdasarkan Bidang Diklat Tahun 2018

Salah satu bentuk program pengembangan SDM aparatur dilakukan melalui program pendidikan dan pelatihan. Pendidikan dan pelatihan tersebut memberi kontribusi pada peningkatan produktivitas, efektivitas dan efisiensi organisasi. Pendidikan dan pelatihan harus diberikan secara berkala agar setiap pegawai terpelihara kompetensinya untuk peningkatan kinerja organisasi. Oleh karena ini program pelatihan harus direncanakan sesuai kebutuhan diklat setiap pegawai.

Penyelenggaraan diklat selain diselenggarakan di Pusdiklat SDM LHK, juga diselenggarakan di Balai Diklat Lingkungan Hidup dan Kehutanan (BDLHK) yang berlokasi di Bogor, Kadipaten, Pematangsiantar, Pekanbaru, Samarinda, Makassar dan Kupang.

Tahun 2018, penyelenggaraan diklat bagi aparatur dan non aparatur di Pusdiklat SDM LHK dan Balai Diklat LHK sebanyak 3.510 orang yang meliputi Diklat kepemimpinan 67 orang, Diklat Bidang Teknis 2.449 orang, Diklat Bidang Fungsional 203 orang, Diklat Bidang Administrasi 281 orang, Diklat Tenaga Bakti Rimbawan 210 orang dan Diklat Pendamping KTH 300 orang. Jumlah peserta diklat Tahun 2018 menurun sebesar 366 orang jika dibandingkan dengan Tahun 2017.

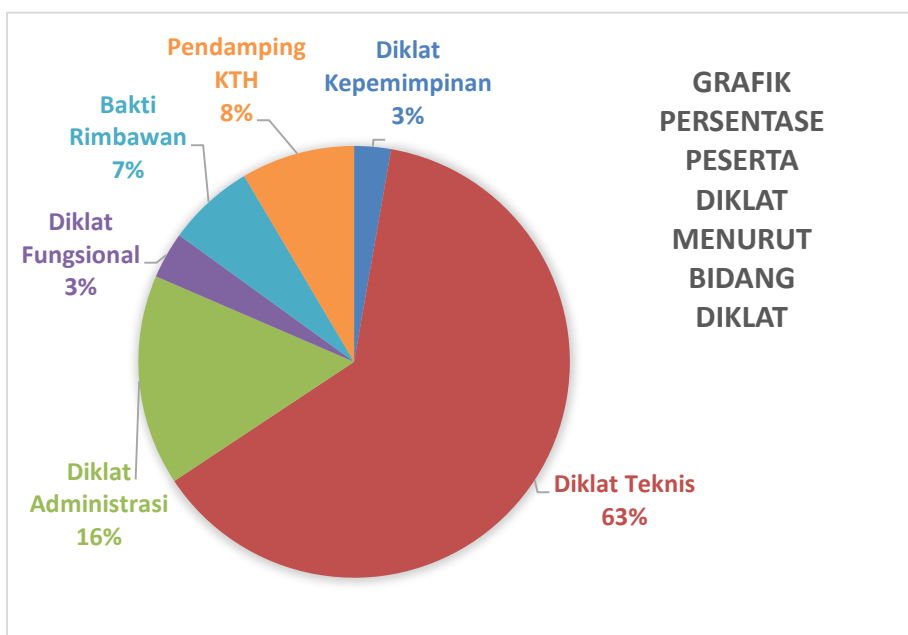

Tabel 5.1. Jumlah Peserta Diklat Aparatur dan Non Aparatur Berdasarkan Bidang Diklat Tahun 2018

No.	Jenis Diklat / Bidang	Peserta (Org)			Penyelenggara
		L	P	Jumlah	
1	2	4	5	6	7
I. DIKLAT APARATUR					
A.	Diklat Kepemimpinan	67	30	97	
1	Diklat Kepemimpinan Tk. II	3	4	7	LAN
2	Diklat Kepemimpinan Tk. III	23	7	30	Pusdiklat SDM LHK
3	Diklat Kepemimpinan Tk. IV	41	19	60	Pusdiklat SDM LHK
B.	Diklat Teknis Aparatur	1.702	337	2.039	
1	Aplikasi GNSS untuk Survey dan Pemetaan	77	13	90	BDLHK Bogor, Kadipaten, P.Siantar
2	Budidaya Lebah Madu	39	21	60	BDLHK Kadipaten, BDLHK Pekanbaru
3	Budidaya Bambu	25	5	30	BDLHK Pekanbaru
4	Budidaya Tanaman Di Bawah Tegakan	25	5	30	BDLHK Kadipaten
5	Dasar-Dasar AMDAL	12	18	30	BDLHK Bogor
6	Dasar-dasar Pengawasan Lingkungan Hidup	26	2	28	BDLHK Pekanbaru
7	Fasilitator Hutan Tanaman Rakyat (HTR) Bagi Aparatur	22	8	30	BDLHK Makassar
8	Fasilitator Hutan Desa	23	7	30	BDLHK Pekanbaru
9	Fasilitator Hutan Tanaman Rakyat Bagi Aparatur	26	4	30	BDLHK Samarinda
10	Fasilitasi Penguatan Kelembagaan Hutan Desa	22	8	30	BDLHK Kupang
11	Fasilitator Pengendalian Kebakaran Hutan Dan Lahan Bagi Personel Manggala Agni	28	2	30	BDLHK Samarinda
12	Interpretasi Wisata Alam	18	12	30	BDLHK Kadipaten
13	Manajemen Laboratorium Lingkungan	18	12	30	BDLHK Bogor
14	Mediasi untuk Penyelesaian Konflik Sumber Daya Alam	51	9	60	BDLHK Kadipaten dan BDLHK Kupang
15	Penilaian Amdal	19	11	30	Pusdiklat SDM LHK
16	Pendampingan Kelompok Tani Hutan	70	20	90	BDLHK Samarinda dan BDLHK Kupang
17	Pengembangan Hutan Rakyat	15	15	30	BDLHK Bogor
18	Pemanfaatan JLWA	30	-	30	BDLHK Bogor
19	Penatausahaan Hasil Hutan (PUHH) Kayu Hutan Hak	107	13	120	BDLHK Bogor, Kadipaten, P. Siantar dan Makassar
20	Pengadaan Benih Tanaman Hutan	27	3	30	BDLHK Bogor
21	Pengendalian Jenis Tumbuhan invasif di Kawasan Konservasi	24	6	30	BDLHK Makassar
22	Pengelolaan Kolaboratif Kawasan Hutan	58	3	61	BDLHK Bogor dan BDLHK Makassar
23	Perpetaan Bagi Penyuluh	30	-	30	BDLHK Bogor
24	Perubahan Iklim dan REDD+ Bagi Fungsional PEH	27	2	29	BDLHK Makassar
25	Penegakan Hukum Polisi Kehutanan	28	2	30	BDLHK Makassar

No.	Jenis Diklat / Bidang	Peserta (Org)			Penyelenggara
		L	P	Jumlah	
1	2	4	5	6	7
26	Pembuatan Bokashi	77	13	90	BDLHK Kadipaten, Pekanbaru dan Makassar
27	Paralegal Perhutanan Sosial	30	-	30	BDLHK Makassar
28	Pengelolaan Hutan Kemasyarakatan	81	10	91	BDLHK Pekanbaru dan BDLHK Kupang
29	Pengukuran dan Pemetaan Partisipatif Dalam Rangka Penyiapan Areal Hutan Tanaman Rakyat	27	3	30	BDLHK Pekanbaru
30	Pelatihan Pemetaan Dan Negosiasi Konflik Sumber Daya Alam	20	10	30	BDLHK Samarinda
31	Pelatihan Penyusunan Rencana Kerja Hutan Desa (HD) Hutan Kemasyarakatan (HKm) Dan Hutan Tanaman Rakyat (HTR)	28	2	30	BDLHK Samarinda
32	Pengukuran dan Pemetaan Partisipatif pada Areal HTR	27	3	30	BDLHK Samarinda
33	Pengenalan Jenis Kayu	21	9	30	BDLHK P.Siantar
34	Pencegahan Kebakaran Hutan	48	12	60	BDLHK Kadipaten dan BDLHK P.Siantar
35	Pendampingan Teknis Hutan Tanaman Rakyat (HTR)	27	3	30	BDLHK Kupang
36	Penyusunan Rencana Kerja Hutan Desa, HKm, dan HTR	30	-	30	BDLHK Kupang
37	Pemetaan Konflik Tenurial	82	8	90	BDLHK Bogor, Kadipaten dan Pekanbaru
38	Rehabilitasi Hutan Mangrove	50	10	60	BDLHK Pekanbaru dan BDLHK Makassar
39	Sistem Informasi Geografis (SIG) Berbasis Ponsel	150	30	180	BDLHK Kadipaten, P.Siantar, Samarinda, Makassar dan Kupang
40	Sistem Informasi Geografis (SIG) Bagi Operator	23	7	30	BDLHK Makassar
41	Tenaga Pendampingan Masyarakat Dalam Pengendalian Kebakaran Lahan dan Hutan	55	5	60	BDLHK Bogor dan BDLHK Samarinda
42	Teknik Menyusun Materi & Media Penyuluhan Tercetak	19	11	30	BDLHK Makassar
43	Teknik Pemetaan Pohon	30	-	30	BDLHK P.Siantar
44	Pengukuran dan Perpetaan Sederhana dengan GPS	30	-	30	BDLHK Samarinda
C.	Diklat Administrasi	331	226	557	
1	Pelatihan Dasar CPNS Golongan III Gelombang I Angkatan I-III(3 angkatan)	55	53	108	Pusdiklat SDM LHK
2	Pelatihan Dasar CPNS Golongan III Gelombang II Angkatan IV-VII (4 angkatan)	91	52	143	Pusdiklat SDM LHK
3	Pelatihan Dasar CPNS Golongan III Gelombang III Angkatan VIII (1 angkatan)	21	14	35	Pusdiklat SDM LHK

No.	Jenis Diklat / Bidang	Peserta (Org)			Penyelenggara
		L	P	Jumlah	
1	2	4	5	6	7
4	Pelatihan Dasar CPNS Golongan II	27	34	61	Pusdiklat SDM LHK
5	Penulisan Karya Tulis Ilmiah	86	34	120	BDLHK Kadipaten, P.Siantar, Samarinda dan Makassar
6	TOF Diklat Pengelolaan Limbah Bahan Berbahaya dan Beracun (B3)	31	29	60	Pusdiklat SDM LHK
7	ToF Pelatihan Dasar CPNS untuk Mata Pelatihan Aneka	20	10	30	Pusdiklat SDM LHK
D.	Diklat Fungsional	108	15	123	
1	Alih Tingkat Polhut Terampil ke Ahli	24	6	30	Pusdiklat SDM LHK
2	Alih Tingkat PEH Terampil ke PEH Ahli	23	9	32	Pusdiklat SDM LHK
II. DIKLAT NON APARATUR					
A.	Bakti Rimbawan	160	70	230	
1	Diklat Teknis Pengelolaan Hutan Bagi Tenaga Bakti Rimbawan	50	20	70	BDLHK Makassar
2	Pelatihan Pendampingan Perhutanan Sosial Bagi Tenaga Kerja Bakti Rimbawan Tahun 2018	110	50	160	BDLHK Pekanbaru dan Samarinda
B.	Pendamping KTH	271	29	300	
1	Pengelolaan SDAHL Bagi Tokoh Masyarakat	28	2	30	BDLHK P.Siantar
2	Pembuatan Rancangan Agroforestry	22	8	30	BDLHK Bogor
3	Perpetaan Bagi Penyuluh	30	-	30	BDLHK Kupang
4	Pendampingan Kelompok Tani Hutan	84	6	90	BDLHK Pekanbaru dan Makassar
5	Pengelolaan Hutan Kemasyarakatan	22	8	30	BDLHK Kadipaten
6	Pengembangan Usaha HHBK	29	1	30	BDLHK Bogor
7	Teknik Agroforestry Bagi KTH	26	4	30	BDLHK Samarinda
8	Pendampingan Perhutanan Sosial	25	5	30	BDLHK Kadipaten
Jumlah Peserta Diklat Tahun 2018		2.800	726	3.526	
Jumlah Peserta Diklat Tahun 2017		2.862	648	3.510	
Jumlah Peserta Diklat Tahun 2016		2.610	1.013	3.876	

2. Penyelenggaraan Diklat pada masing-masing Unit Kerja Tahun 2018

Tabel 5.2. Penyelenggaraan Diklat Di Pusat Diklat SDM LHK Tahun 2018

No	Jenis Diklat	Lama Diklat (Hari)	Peserta		Jumlah
			L	P	
1	2	3	4	5	6
I	DIKLAT APARATUR		378	248	626
A	Diklat Kepemimpinan		67	30	97
1	Diklat Kepemimpinan Tk. II	101	3	4	7

No	Jenis Diklat	Lama Diklat (Hari)	Peserta		Jumlah
			L	P	
1	2	3	4	5	6
2	Diklat Kepemimpinan Tk. III	98	23	7	30
3	Diklat Kepemimpinan Tk. IV	103	41	19	60
B	Diklat Teknis Aparatur		19	11	30
1	Penilaian Amdal	11	19	11	30
C	Diklat Teknis Administrasi		245	192	437
1	Pelatihan Dasar CPNS Golongan III Gelombang I (angkatan I-3)	113	55	53	108
2	Pelatihan Dasar CPNS Golongan III Gelombang II (angkatan 4-7)	113	91	52	143
3	Pelatihan Dasar CPNS Golongan III Gelombang III (angkatan 8)	113	21	14	35
4	Pelatihan Dasar CPNS Golongan II	113	27	34	61
5	TOF Diklat Pengelolaan Limbah Bahan Berbahaya dan Beraacun (B3)	5	31	29	61
6	ToF Pelatihan Dasar CPNS untuk Mata Pelatihan Aneka	5	20	10	30
D	Diklat Fungsional		47	15	62
1	Alih Tingkat Polhut Terampil ke Ahli	15	24	6	30
2	Alih Tingkat PEH Terampil ke PEH Ahli	15	23	9	32
Jumlah Peserta Diklat Th. 2018			378	248	626
Jumlah Peserta Diklat Th. 2017			268	107	375
Jumlah Peserta Diklat Th. 2016			549	340	889

Tabel 5.3. Penyelenggaraan Diklat Di Balai Diklat LHK Bogor

No	Jenis Diklat	Lama Diklat (Hari)	Peserta		Jumlah
			L	P	
1	2	3	4	5	6
I	DIKLAT APARATUR		269	61	330
1	Aplikasi GNSS untuk Survey dan Pemetaan	6	24	6	30
2	Dasar-Dasar AMDAL	5	12	18	30
3	Manajemen Laboratorium Lingkungan	6	18	12	30
4	Pengembangan Hutan Rakyat	6	15	15	30
5	Pemanfaatan JLWA	6	30	-	30
6	Penatausahaan Hasil Hutan (PUHH) Kayu Hutan Hak	6	27	3	30
7	Pengadaan Benih Tanaman Hutan	6	27	3	30
8	Pengelolaan Kolaboratif Kawasan Hutan	6	30	-	30
9	Perpetaan Bagi Penyuluh	6	30	-	30
10	Pemetaan Konflik Tenurial	6	28	2	30
11	Tenaga Pendampingan Masyarakat Dalam Pengendalian Kebakaran Lahan dan Hutan	6	28	2	30
II.	DIKLAT NON APARATUR	-	51	9	60

No	Jenis Diklat	Lama Diklat (Hari)	Peserta		Jumlah
			L	P	
1	2	3	4	5	6
1	Pembuatan Rancangan Agroforestry	6	22	8	30
2	Pengembangan Usaha HHBK	6	29	1	30
	Jumlah Peserta Diklat Th. 2018		320	70	390
	Jumlah Peserta Diklat Th. 2017		378	50	450
	Jumlah Peserta Diklat Th. 2016		421	206	627

Tabel 5.4. Penyelenggaraan Diklat Di Balai Diklat LHK Kadipaten Tahun 2018

No	Jenis Diklat	Lama Diklat (Hari)	Peserta		Jumlah
			L	P	
1	2	3	4	5	6
I	DIKLAT APARATUR		265	65	330
1	Aplikasi GNSS untuk Survey dan Pemetaan	6	30	-	30
2	Budidaya Lebah Madu	6	17	13	30
3	Budidaya Tanaman Di Bawah Tegakan	7	25	5	30
4	Interpretasi Wisata Alam	10	18	12	30
5	Mediasi untuk Penyelesaian Konflik Sumber Daya Alam	5	27	3	30
6	Penatausahaan Hasil Hutan (PUHH) Kayu Hutan Hak	6	25	5	30
7	Pembuatan Bokashi	6	30	-	30
8	Pencegahan Kebakaran Hutan	6	26	4	30
9	Pemetaan Konflik Tenurial	6	25	5	30
10	Sistem Informasi Geografis (SIG) Berbasis Ponsel	5	22	8	30
II.	DIKLAT NON APARATUR		47	13	60
1	Pendampingan Perhutanan Sosial	4	25	5	30
2	Pengelolaan Hutan Kemasyarakatan	4	22	8	30
	Jumlah Peserta Diklat Th. 2018		312	78	390
	Jumlah Peserta Diklat Th. 2017		335	85	420
	Jumlah Peserta Diklat Th. 2016		282	78	360

Tabel 5.5. Penyelenggaraan Diklat Di Balai Diklat LHK Pematangsiantar Tahun 2018

No	Jenis Diklat	Lama Diklat (Hari)	Peserta		Jumlah
			L	P	
1	2	3	4	5	6
I	DIKLAT APARATUR		202	38	240
1	Aplikasi GNSS untuk Survey dan Pemetaan	6	23	7	30
2	Penatausahaan Hasil Hutan (PUHH) Kayu	6	28	2	30

No	Jenis Diklat	Lama Diklat (Hari)	Peserta		Jumlah
			L	P	
1	2	3	4	5	6
	Hutan Hak				
3	Pengenalan Jenis Kayu	7	21	9	30
4	Pencegahan Kebakaran Hutan	6	22	8	30
5	Sistem Informasi Geografis (SIG) Berbasis Ponsel	7	23	7	30
6	Teknik Pemetaan Pohon	4	30		30
7	Penulisan Karya Tulis Ilmiah	6	25	5	30
8	Alih Tingkat PEH Terampil ke PEH Ahli	15	30	-	30
II.	DIKLAT NON APARATUR		115	5	120
1	Diklat Bagi Penyuluh Kehutanan Swadaya Masyarakat	6	30	-	30
2	Pengendalian Kebakaran Hutan dan Lahan Berbasis Masyarakat Tingkat Lanjutan	6	30	-	30
3	Teknik Budi daya Lebah Madu Pola 50 JPL	5	27	3	30
4	Pengelolaan SDAHL Bagi Tokoh Masyarakat	10	28	2	30
	Jumlah Peserta Diklat Th. 2018		317	43	360
	Jumlah Peserta Diklat Th. 2017		354	35	390
	Jumlah Peserta Diklat Th. 2016		305	55	360

Tabel 5.6. Penyelenggaraan Diklat Di Balai Diklat LHK Pekanbaru Tahun 2018

No	Jenis Diklat	Lama Diklat (Hari)	Peserta		Jumlah
			L	P	
1	2	3	4	5	6
I	DIKLAT APARATUR		295	35	330
1	Budidaya Lebah Madu	6	22	8	30
2	Budidaya Bambu	6	25	5	30
3	Dasar-dasar Pengawasan Lingkungan Hidup	20	26	2	28
4	Fasilitator Hutan Desa	6	23	7	30
5	Pembuatan Bokashi	6	25	5	30
6	Paralegal Perhutanan Sosial	4	30		30
7	Pengelolaan Hutan Kemasyarakatan	4	31	-	31
8	Pengukuran dan Pemetaan Partisipatif Dalam Rangka Penyiapan Areal Hutan Tanaman Rakyat	5	27	3	
9	Pemetaan Konflik Tenurial	6	29	1	30
10	Rehabilitasi Hutan Mangrove	7	26	4	30
II.	DIKLAT NON APARATUR		72	19	91
	Diklat Teknis Pengelolaan Hutan Bagi Tenaga Bakti Rimawan	10	45	16	61
	Pendampingan Kelompok Tani	5	27	3	30
	Jumlah Peserta Diklat Th. 2018		367	54	421
	Jumlah Peserta Diklat Th. 2017		383	97	480
	Jumlah Peserta Diklat Th. 2016		305	85	390

Tabel 5.7. Penyelenggaraan Diklat Di Balai Diklat LHK Samarinda Tahun 2018

No	Jenis Diklat	Lama Diklat (Hari)	Peserta		Jumlah
			L	P	
1	2	3	4	5	6
I	DIKLAT APARATUR		252	48	300
1	Fasilitator Hutan Tanaman Rakyat Bagi Aparatur	6	26	4	30
2	Fasilitator Pengendalian Kebakaran Hutan Dan Lahan Bagi Personel Manggala Agni	6	28	2	30
3	Pendampingan Kelompok Tani Hutan	5	25	5	30
4	Pemetaan Dan Negosiasi Konflik Sumber Daya Alam	6	20	10	30
5	Pelatihan Penyusunan Rencana Kerja Hutan Desa (HD) Hutan Kemasyarakatan (HKm) Dan Hutan Tanaman Rakyat (HTR)	5	28	2	30
6	Pengukuran dan Pemetaan Partisipatif pada Areal HTR	5	27	3	30
7	Sistem Informasi Geografis (SIG) Berbasis Ponsel	5	27	3	30
8	Tenaga Pendampingan Masyarakat Dalam Pengendalian Kebakaran Lahan dan Hutan		27	3	30
9	Pengukuran dan Perpetaan Sederhana dengan GPS	4	30		30
10	Penulisan Karya Tulis Ilmiah	6	14	16	30
II.	DIKLAT NON APARATUR		110	49	159
1	Pendampingan Perhutanan Sosial	4	19	11	30
2	Pelatihan Pendampingan Perhutanan Sosial Bagi Tenaga Kerja Bakti Rimbawan Tahun 2018	10	65	34	99
3	Teknik Agroforestry Bagi KTH	6	26	4	30
Jumlah Peserta Diklat Th. 2018			362	97	459
Jumlah Peserta Diklat Th. 2017			377	43	420
Jumlah Peserta Diklat Th. 2016			305	105	410

Tabel 5.8. Penyelenggaraan Diklat Di Balai Diklat LHK Makassar Tahun 2018

No	Jenis Diklat	Lama Diklat (Hari)	Peserta		Jumlah
			L	P	
1	2	3	4	5	6
I	DIKLAT APARATUR		306	84	390
1	Fasilitator Hutan Tanaman Rakyat (HTR) Bagi Aparatur		22	8	30
2	Penatausahaan Hasil Hutan (PUHH) Kayu Hutan Hak	6	27	3	30
3	Pengendalian Jenis Tumbuhan invasif di Kawasan Konservasi	9	24	6	30
4	Pengelolaan Kolaboratif Kawasan Hutan	6	28	3	31
5	Perubahan Iklim dan REDD+ Bagi Fungsional	6	27	2	29

No	Jenis Diklat	Lama Diklat (Hari)	Peserta		Jumlah
			L	P	
1	2	3	4	5	6
	PEH				
6	Penegakan Hukum Polisi Kehutanan	5	28	2	30
7	Pembuatan Bokashi	6	22	8	30
8	Rehabilitasi Hutan Mangrove	6	24	6	30
9	Sistem Informasi Geografis (SIG) Berbasis Ponsel	7	51	9	60
10	Sistem Informasi Geografis (SIG) Bagi Operator	15	23	7	30
11	Teknik Menyusun Materi & Media Penyuluhan Tercetak	8	19	11	30
	Penulisan Karya Tulis Ilmiah	6	11	19	30
II.	DIKLAT NON APARATUR		106	24	130
1	Diklat Teknis Pengelolaan Hutan Bagi Tenaga Bakti Rimbawan	10	49	21	70
2	Pendampingan Kelompok Tani	5	57	3	60
	Jumlah Peserta Diklat Th. 2018		412	108	520
	Jumlah Peserta Diklat Th. 2017		472	113	585
	Jumlah Peserta Diklat Th. 2016		364	144	510

Tabel 5.9. Penyelenggaraan Diklat Di Balai Diklat LHK Kupang Tahun 2018

No	Jenis Diklat	Lama Diklat (Hari)	Peserta		Jumlah
			L	P	
1	2	3	4	5	6
I	DIKLAT APARATUR		225	45	270
1	Fasilitasi Penguatan Kelembagaan Hutan Desa	4	22	8	30
2	Mediasi untuk Penyelesaian Konflik Sumber Daya Alam	5	24	6	30
3	Pendampingan Kelompok Tani Hutan	5	45	15	60
4	Pengelolaan Hutan Kemasyarakatan	4	50	10	60
5	Pendampingan Teknis Hutan Tanaman Rakyat (HTR)	5	27	3	30
6	Penyusunan Rencana Kerja Hutan Desa, HKm, dan HTR	5	30		30
7	Sistem Informasi Geografis (SIG) Berbasis Ponsel	7	27	3	30
II.	DIKLAT NON APARATUR		90	-	90
1	Pemanfaatan dan Pengelolaan Hutan Madu	7	30		30
2	Teknik Pengendalian Kebakaran Hutan	7	30		30
3	Perpetaan Bagi Penyuluh	6	30	-	40
	Jumlah Peserta Diklat Th. 2018		315	45	360
	Jumlah Peserta Diklat Th. 2017		290	100	390
	Jumlah Peserta Diklat Th. 2016		285	45	330

3. Penyelenggaraan Kerjasama Diklat Tahun 2018

Diklat kerjasama merupakan upaya memperluas jejaring kerja serta pengembangan diklat lingkungan hidup dan kehutanan. Pusat Diklat SDM Lingkungan Hidup dan Kehutanan dan Balai Diklat LHK telah melaksanakan kerjasama diklat bidang lingkungan hidup dan kehutanan tahun 2018 sebanyak 4.530 orang peserta, baik dengan unit kerja lingkup Kementerian LHK maupun lembaga non pemerintah.

Tabel 5.10. Penyelenggaraan Kerjasama Diklat Tahun 2018

1) Pusat Diklat SDM LHK

No	Jenis Diklat	Kerjasama dengan Instansi / Lembaga	Peserta (orang)			Lama Diklat (Hari)	Lokasi Diklat
			L	P	Jml		
1	2	3	4	5	6	7	8
1	Pelatihan Operator Chainsaw	Pusdiklat SDM LHK dan JTCC	19	1	20	4	Maluku Utara
2	Paralegal Masyarakat Dalam Ekosistem Gambut	Pusdiklat SDM LHK dan Epistema Institute and International Development Law Orgaization (IDLO)	35	0	35	4	Pusdiklat SDM LHK Bogor
3	Negosiasi dalam proses Mediasi Penyelesaian Konflik SDA Ekosistem Gambut	Pusdiklat SDM LHK dan Epistema Institute and International Development Law Orgaization (IDLO)	36	0	36	4	Pusdiklat SDM LHK Bogor
4	Smart dalam Pengelolaan Kawasan Konservasi di Tingkat Resort	Pusdiklat SDM LHK dan Ditjen. BKSDA	21	0	21	4	Pusdiklat SDM LHK Bogor
5	Paralegal Masyarakat dalam Ekosistem Gambut	Pusdiklat + Epistema Institute and International Development Law Organization (IDLO)	37	3	40	4	Pusdiklat SDM LHK Bogor
6	Negosiasi dalam Proses Mediasi Penyelesaian Konflik SDA Ekosistem Gambut	Pusdiklat + Epistema Institute and International Development Law Organization (IDLO)	37	2	39	4	Pusdiklat SDM LHK Bogor
7	Smart dalam Pengelolaan Kawasan Konservasi di Tingkat Resort	Pusdiklat SDM LHK dengan BKSDA Prov. Kalimantan Barat	19	3	22	5	BKSDA Prov. Kalimantan Barat

No	Jenis Diklat	Kerjasama dengan Instansi / Lembaga	Peserta (orang)			Lama Diklat (Hari)	Lokasi Diklat
			L	P	Jml		
1	2	3	4	5	6	7	8
8	Identifikasi Jenis Kayu Bagi Surveyor PT. Sucofindo	Pusdiklat SDM LHK dan PT. Sucofindo	27	4	31	<u>5</u>	Pusdiklat SDM LHK Bogor
9	Penyusunan KPHP Th. 2018	Pusdiklat SDM LHK dan Direktorat KPHP	25	5	30	<u>6</u>	Pusdiklat SDM LHK Bogor
10	Pelatihan Pengambilan Contoh Uji Air, Udara Emisi, Dan Ambien	Pusat Diklat SDM LHK dan Pusat Laboratorium Forensik Bareskrim	18	0	18	<u>5</u>	Serpong
11	Calon Auditor VLK Industri	Pusat Diklat SDM LHK dan CV. Trifos	20	0	20	<u>10</u>	Yogyakarta
12	Ganis PKBJ	Pusdiklat SDM LHK dan Perhutani	39		39	<u>16</u>	Madiun
13	Ganis PHPL Pemanfaatan Hasil Hutan	Pusdiklat SDM LHK dan Perhutani	30		30	<u>15</u>	Madiun
14	Pembentukan Polhut Fase II	Pusdiklat SDM LHK dan Direktorat Pencegahan dan Pengamanan Hutan	63	11	74	<u>15</u>	Rumpin
15	Analisis Data Smart Dalam Pengelolaan Kawasan Konservasi	Pusdiklat SDM LHK dan Balai Besar Taman Nasional Bukit Barisan	39		39	-	Lampung
16	Dasar-dasar Amdal	Pusdiklat SDM LHK dan Environesia	9		9	<u>6</u>	Jambi
			29		29	<u>6</u>	Yogyakarta
		Pusdiklat SDM LHK dan Universitas Riau	20		20	-	Pekanbaru
		Pusdiklat SDM LHK dan Pusat Pengembangan SDM Aparatur Perhubungan	30		30	-	Bogor
17	ToT Substansi Pelatihan Pengembangan SDM KPH	Pusdiklat SDM LHK dan FIP II	35	7	42	-	Bogor
18	Fasilitator Verifikasi Legalitas Kayu (VLK) Hutan Hak dan IKM	Pusat Diklat SDM LHK dan Burung Indonesia	18		18	<u>7</u>	Labuan Bajo
19	ToT Bagi Pengajar LHK pada Lembaga Diklat Non Pemerintah	Pusat Diklat SDM LHK dan Perum Perhutani	26	4	30	<u>19</u>	Madiun
20	Operator Chainsaw	Pusdiklat SDM LHK dan JTCC	21		21	<u>3</u>	Kalimantan Selatan
21	Dasar-dasar AMDAL	Pusdiklat SDM LHK dan Univ. Aceh	30	3	33	<u>4</u>	Banda Aceh
22	Identifikasi	Pusdiklat SDM LHK dan	10	5	15	<u>2</u>	Pangkaraya

No	Jenis Diklat	Kerjasama dengan Instansi / Lembaga	Peserta (orang)			Lama Diklat (Hari)	Lokasi Diklat
			L	P	Jml		
1	2	3	4	5	6	7	8
	Tumbuhan dengan Software Intkey 5	BKSDA Kalteng					
23	Identifikasi Tumbuhan dengan Software Intkey 5	Pusdiklat SDM LHK dan BTN Gunung Merapi	8	2	10	<u>2</u>	Yogyakarta
24	Identifikasi Tumbuhan dengan Software Intkey 5	Pusdiklat SDM LHK dan BTN Gunung Merbabu	7	3	10	<u>2</u>	Boyolali
25	Pelatihan Amdal	Pusdiklat SDM LHK dan Badan Pengembangan SDM Prov. Kalbar	25	2	27	<u>5</u>	Pontianak
26	Penilai Amdal	Pusdiklat SDM LHK dan Universitas Aceh	20	8	28	-	Banda Aceh
27	Teknik Penanganan Tempat Kejadian Perkara Kehutanan	Pusdiklat SDM LHK dan BLU	125	30	155	<u>6</u>	Cisarua Bogor
28	Calon Auditor PHPL untuk Hutan Negara	Pusdiklat SDM LHK dan Wana Aksara Institut	25		25	<u>11</u>	Bogor
29	Dasar-dasar PLH Angkatan I	Pusdiklat SDM LHK dan Dit. Pengaduan, Pengawasan dan Sanksi Administrasi, Ditjen. Penegakan Hukum	37		37	<u>20</u>	Bogor
		Pusdiklat SDM LHK dan Dit. Pengaduan, Pengawasan dan Sanksi Administrasi, Ditjen. Penegakan Hukum	18	19	37	<u>19</u>	Bogor
30	Mediator Konflik SDA Sektor Kehutanan	BPSKL Wil. Sumatera dan Pusdiklat SDM LHK	37		37	<u>6</u>	Jambi
31	Resolusi Konflik	Pusdiklat SDM LHK (FIP II) dan KPH Dampelas Tinombo, Palu	9		9	<u>12</u>	Palu
32	Pengamanan Hutan	KPH Dampelas Tinombo dan Pusdiklat SDM LHK	11		11	<u>3</u>	Palu
33	Penanggulangan Konflik Harimau dengan Manusia	Dit. KSDAE dan Pusdiklat SDM LHK	29		29	<u>6</u>	Jambi
34	Pendamping Kelompok Pemegang Ijin Perhutanan Sosial	Pusdiklat SDM LHK dan Pusat Penyuluhan	50		50	<u>4</u>	Jambi
35	Ganis PHPL PKBR	Pusdiklat SDM LHK dan BPHP Wil. VI Bandar Lampung	32		32	<u>15</u>	Bogor
36	Ganis PHPL PKGR	Pusdiklat SDM LHK dan BPHP Wil. VI Bandar	12		12	<u>15</u>	Bogor

No	Jenis Diklat	Kerjasama dengan Instansi / Lembaga	Peserta (orang)			Lama Diklat (Hari)	Lokasi Diklat
			L	P	Jml		
1	2	3	4	5	6	7	8
		Lampung					
37	Operator Chainsaw	Pusdiklat SDM LHK dan PT. Triputra Agro Persada Group	25		25	<u>3</u>	Berau, Kaltim
38	Pengujian Mutu Bibit Tanaman Hutan	Pudiklat SDM LHK dan BTPH Wil. I Palembang	30		30	<u>6</u>	Bogor
39	Pelatihan Pemantauan Populasi Harimau Sumatera	Pudiklat SDM LHK dan BBTN Kerinci Seblat	16	3	19	<u>6</u>	Jambi
40	Pengukuran dan Perpetaan	Pusdiklat SDM LHK, BPHP Wil. VIII dan APHI Komda Kalbar	14	2	16	<u>21</u>	Pontianak
41	Pemanenan Hutan	Pusdiklat SDM LHK, BPHP Wil. VIII dan APHI Komda Kalbar	23	1	24	<u>19</u>	Pontianak
42	PKB-R	Pusdiklat SDM LHK, BPHP Wil. VIII dan APHI Komda Kalbar	33	4	37	<u>17</u>	Pontianak
43	Sistem Pendukung Pengambilan Keputusan	Pusdiklat SDM LHK (FIP II) dan Pusbang SDM Regional Yogyakarta	13		13	<u>6</u>	Yogyakarta
44	Penyusunan Amdal Angkatan III	Pusdiklat SDM LHK dan UNRI	15		15	<u>19</u>	Bogor
45	Pelatihan Inventarisasi Tumbuhan dan Satwa	Pusdiklat SDM LHK (FIP II) dan KPH Rinjani Barat Lombok	20		20	<u>4</u>	Lombok
		Pusdiklat SDM LHK (FIP II) dan KPH Dampelas Tinombo Palu	9		9	<u>14</u>	Palu
46	Pengelolaan HHBK	Pusdiklat SDM LHK (FIP II) dan BDLHK Pekanbaru	30		30	<u>4</u>	Pekanbaru
		Pusdiklat SDM LHK (FIP II) dan KPH Rinjani Barat, Lombok	20		20	-	Lombok
47	Perencanaan KPH	Pusdiklat SDM LHK (FIP II) dan KPH Rinjani Barat, Lombok	14	6	20	<u>3</u>	Lombok
		Pusdiklat SDM LHK (FIP II) dan BDLHK Pekanbaru	18	3	21	<u>6</u>	BDLHK Pekanbaru
48	Pengamanan Hutan Bagi KPH	Pusdiklat SDM LHK (FIP II) dan KPH Rinjani Barat, Lombok	26	2	28	<u>3</u>	Lombok
		Pusdiklat SDM LHK (FIP II) dan KPH Dampelas Tinombo Palu	11		11	<u>5</u>	Palu

No	Jenis Diklat	Kerjasama dengan Instansi / Lembaga	Peserta (orang)			Lama Diklat (Hari)	Lokasi Diklat
			L	P	Jml		
1	2	3	4	5	6	7	8
		II) dan KPH Dampelas Tinombo, Palu					
49	Pemanfaatan Jasa Lingkungan	Pusdiklat SDM LHK (FIP II) dan KPH Rinjani Barat Lombok	19		19	<u>3</u>	Lombok
		Pusdiklat SDM LHK (FIP II) dan KPH Dampelas Tinombo Palu	9		9	<u>13</u>	Palu
50	Pengembangan Produk	Pusdiklat SDM LHK dan FIP II	17	5	22	<u>3</u>	Bogor
51	Penilaian Amdal	Pusdiklat SDM LHK, Pusat Pendidikan Lingkungan Hidup dan SDA (PPLH-SDA) dan Univ. Syah Kuala	15	7	22	<u>4</u>	Banda Aceh
52	Dasar-dasar Amdal	Pusdiklat SDM LHK, Pusat Pendidikan Lingkungan Hidup dan SDA (PPLH-SDA) dan Univ. Syah Kuala	16	7	23	<u>4</u>	Banda Aceh
53	Manajemen Pemasaran	Pusdiklat SDM LHK(FIP II) KPH Rinjani Barat, Lombok	16	4	20	<u>3</u>	Lombok
		Pusdiklat SDM LHK (FIP II) dan BDLHK Pekanbaru	27	3	30	<u>3</u>	Pekanbaru
54	Fungsional Dasar-dasar Pengawasan Lingkungan Hidup	Pusdiklat SDM LHK dan BPSDM Daerah Prov. Banten	40		40	-	Pandeglang
55	Pelatihan Jabatan Fungsional Pengendali Dampak Lingkungan	Pusdiklat SDM LHK dan Ditjen. Pengelolaan Sampah , Limbah dan B3	40		40	-	Bogor
56	Analisis Pengembangan Pasar	Pusdiklat SDM LHK (FIP II) dan BDLHK Pekanbaru	29		29	-	Pekanbaru
57	Manajemen Pemasaran	Pusdiklat SDM LHK dan FIP II dan BDLHK Pekanbaru	27	3	30	-	Pekanbaru
58	Training of Facilitator (ToF) Pendidikan dan Pelatihan Teknis Bidang LHK Manggala Agni	Pusdiklat SDM LHK dan Direktorat Pengendalian KARHUTLA	124		124	-	Bogor
59	Pelatihan Managerial KPH	Pusdiklat SDM LHK dan FIP II	25		25	-	Yogyakarta
60	Amdal	Pusdiklat SDM LHK dan	16	5	21	-	Bogor

No	Jenis Diklat	Kerjasama dengan Instansi / Lembaga	Peserta (orang)			Lama Diklat (Hari)	Lokasi Diklat
			L	P	Jml		
1	2	3	4	5	6	7	8
		Kementerian Perhubungan					
61	Pelatihan Dasar CPNS Golongan II Arsip Nasional RI.	Arsip Nasional RI.	32		32	-	Bogor
62	Pengelolaan Barang dan Jasa	Pusdiklat SDM LHK dan Direktorat Jenderal Pengendalian Perubahan Iklim	40		40	5	Bogor
		Pusdiklat SDM LHK dan Direktorat Jenderal Perhutanan Sosial dan Kemitraan Lingkungan	40		40	5	Bogor
63	Operator Chainsaw	UPC Renewables PLTB Sidrap	18		18	3	Sidrap, Sulawesi Selatan
64	SIG	Pusdiklat SDM LHK (FIP II) dan KPH Rinjani Barat, Lombok	12	8	20	7	Lombok
65	Pemberdayaan Masyarakat	Pusdiklat SDM LHK (FIP II) dan KPH Dampelas Tinombo, Palu	9	2	11	3	Palu
66	Manajerial KPH	Pusdiklat SDM LHK (FIP II) dan Pusbang SDM Regional Yogyakarta	25		25	-	Yogyakarta
Jumlah Tahun 2018			2.031	177	2.208		
Jumlah Tahun 2017			792	139	931		
Jumlah Tahun 2016			208	45	253		

2) BDLHK Bogor

No	Jenis Diklat	Kerjasama dengan Instansi/ Lembaga	Peserta (orang)			Lama Diklat (Hari)	Lokasi Diklat
			L	P	Jml		
1	2	3	4	5	6	7	8
1	Ganis PHPL PKBR	BPHP Wil. VI Bandar Lampung, dan BDLHK Bogor	36	3	39	15	BDLHK Bogor
2	Ganis PHPL PKGR	BPHP Wil. VI Bandar Lampung, dan BDLHK Bogor	11		11	15	BDLHK Bogor
3	Diklat Pemantauan Populasi Harimau	BDLHK Bogor dan Direktorat KKH, Ditjen.	25	5	30	7	BDLHK Bogor

No	Jenis Diklat	Kerjasama dengan Instansi/ Lembaga	Peserta (orang)			Lama Diklat (Hari)	Lokasi Diklat
			L	P	Jml		
1	2	3	4	5	6	7	8
	Sumatera Tahun 2018	KSDAE dan Sumatera Tiger Project					
4	Pendamping Kelompok Pemegang Ijin Oerhutanan Sosial	BDLHK Bogor dan Puslul	50		50	3	BDLHK Bogor
5	Pengujian Bibit Tanaman Hutan	BDLHK Bogor dan BPTH Wil. I	23	7	30	6	BDLHK Bogor
6	Penjenjangan Fungsional Polhut Ahli Jenjang Madya	BDLHK Bogor dan Sekretariat Ditjen. Penegakan Hukum	30		30		BDLHK Bogor
Jumlah Tahun 2018			175	15	190		
Jumlah Tahun 2017			165	33	198		
Jumlah Tahun 2016			226	13	239		

3) BDLHK Kadipaten

No	Jenis Diklat	Kerjasama dengan Instansi/ Lembaga	Peserta (orang)			Lama Diklat (Hari)	Lokasi Diklat
			L	P	Jml		
1	2	3	4	5	6	7	8
1	Pendampingan Perhutanan Sosial	BDLHK Kadipaten dan Pusat Penyuluhan	80	20	100	4	BDLHK Kadipaten
2	Ganis PHPL PKBR VII	BDLHK Kadipaten, BPHP Wil. VII Denpasar dan ISWA Komda Jawa Timur	35	5	40	16	BDLHK Kadipaten
3	Ganis PHPL PKGR VII	BDLHK Kadipaten, BPHP Wil. VIII Denpasar dan ISWA Komda Jawa Timur	35	5	40	16	BDLHK Kadipaten
4	Ganis PHPL PKBR	BPHP Wil. VI Denpasar dan ISWA Komda Jawa Timur dan BDLHK Kadipaten	30	3	33	16	BDLHK Kadipaten
5	Ganis PHPL PKGR	BPHP Wil. VI Denpasar dan ISWA Komda Jawa Timur dan BDLHK Kadipaten	20	8	28	16	BDLHK Kadipaten
6	Pendampingan Perhutanan Sosial Angkatan I dan II	BDLHK Kadipaten dan BPSKL Wilayah Jawa Bali Nusa Tenggara	60		60	4	BDLHK Kadipaten
7	Pendampingan Perhutanan Sosial III	BDLHK Kadipaten dan BPSKL Wil. Jawa Bali Nusa Tenggara	26	4	30	13	Kadipaten
8	Ganis PHPL PKBJ Angkatan II	BPHP Wil. VII Denpasar dan Asosiasi Pengusaha Kayu Gergajian dan Kayu Olahan (ISWA) Komda Jawa Timur dan BDLHK Kadipaten	20		20	16	Surabaya

No	Jenis Diklat	Kerjasama dengan Instansi/ Lembaga	Peserta (orang)			Lama Diklat (Hari)	Lokasi Diklat
			L	P	Jml		
1	2	3	4	5	6	7	8
9	Ganis PHPL PKL Angkatan II	BPHP Wil. VII Denpasar dan Asosiasi Pengusaha Kayu Gergajian dan Kayu Olahan (ISWA) Komda Jawa Timur dan BDLHK Kadipaten	37		37	16	Surabaya
Jumlah Tahun 2018			343	45	388		
Jumlah Tahun 2017			230	20	250		
Jumlah Tahun 2016			221	13	234		

4) BDLHK Pematangsiantar

No	Jenis Diklat	Kerjasama dengan Instansi/ Lembaga	Peserta (orang)			Lama Diklat (Hari)	Lokasi Diklat
			L	P	Jml		
1	2	3	4	5	6	7	8
1	Ganis PHPL PKBR Aceh Tahun 2018	BPHP Wil. I Banda Aceh dan BDLHK Pematangsiantar	22	0	22	16	BDLHK Pematangsiantar
2	Ganis PHPL PKGR Aceh Tahun 2018	BPHP Wil. I Banda Aceh dan BDLHK Pematangsiantar	19	0	19	16	BDLHK Pematangsiantar
3	Ganis PHPL PKBR	BDLHK Pematangsiantar dan BPHP Wil. II Medan dan APHI Komda Sumut dan Aceh	35	5	40	16	BDLHK Pematangsiantar
4	Ganis PHPL PKGR	BDLHK Pematangsiantar dan BPHP Wil. II Medan dan APHI Komda Sumut dan Aceh	10	9	19	16	BDLHK Pematangsiantar
5	Ganis PHPL- JIPOKTAH	BDLHK Pematangsiantar, BPHP Wil. II Medan dan APHI Koda Sumatera Utara dan Aceh	21	4	25		BDLHK Pematangsiantar
6	Pelatihan SIG Berbasis Ponsel	BDLHK Pematangsiantar dan BPKH Wil. XII Tanjung Pinang	20		20		BDLHK Pematangsiantar
Jumlah Tahun 2018			127	18	145		
Jumlah Tahun 2017			66	9	75		
Jumlah Tahun 2016			158	13	171		

5) BDLHK Pekanbaru

No	Jenis Diklat	Kerjasama dengan Instansi/ Lembaga	Peserta (orang)			Lama Diklat (Hari)	Lokasi Diklat
			L	P	Jml		
1	2	3	4	5	6	7	8
1	Pelatihan Penanggulangan Konflik Manusia dengan Harimau Sumatera	BDLHK Pekanbaru dan Direktorat Konservasi Keanekaragaman Hayati	26		26	6	Pontianak
2	Ganis PHPL Pengujian CHIP	BDLHK Pekanbaru dan APHI Komda Riau	18	0	18	10	BDLHK Pekanbaru
3	Ganis PHPL Perencanaan Hutan	BDLHK Pekanbaru dan BPHP Wil. III Pekanbaru	22	0	22	16	BDLHK Pekanbaru
1	Ganis PHPL PKBR	BDLHK Pekanbaru dan APHI Komda Riau	47	0	47	16	BDLHK Pekanbaru
2	Ganis PHPL Pembinaan Hutan	BDLHK Pekanbaru dan APHI Komda Riau	40	1	41	16	BDLHK Pekanbaru
3	Ganis PHPL Pengukuran dan Perpetaan	BDLHK Pekanbaru dan APHI Komda Riau	22		22	21	BDLHK Pekanbaru
1	Teknik Pengendalian Kebakaran Hutan dan Lahan Bagi Pemegang IUPHHKBDLHK Pekanbaru	BDLHK Pekanbaru dan APHI Komda Riau	39		39	6	BDLHK Pekanbaru
2	Jungle Survival	BDLHK Pekanbaru dan BTN Bukit Tiga Puluh	26		26	5	Pekanbaru
3	ToF Restorasi Ekosistem Gambut	Badan Restorasi Gambut	19		19	6	BDLHK Pekanbaru
1	Penilaian Amdal	Pusdiklat SDM LHK, Pusat Pendidikan Lingkungan Hidup dan SDA (PPLH-SDA) dan Univ. Syah Kuala	15	7	22	4	Banda Aceh
2	DALKARHUTLA	BDLHK Pekanbaru dan APHI Komda Riau	84		84	6	BDLHK Pekanbaru
Jumlah Tahun 2018			358	8	366		
Jumlah Tahun 2017			423	39	462		
Jumlah Tahun 2016			1.295	107	1.402		

6) BDLHK Samarinda

No	Jenis Diklat	Kerjasama dengan Instansi/ Lembaga	Peserta (orang)			Lama Diklat (Hari)	Lokasi Diklat
			L	P	Jml		
1	2	3	4	5	6	7	8
1	TOF Teknik Reklamasi dan Revegetasi Hutan di Areal Bekas Tambang Th. 2018	BDLHK Samarinda, ELTI Asia Program	24	1	25	4	BDLHK Samarinda
2	Ganis PKBR	BDLHK Samarinda, BPHP Wil. XI Samarinda dan APhi Komda Kaltim	41	0	41	18	BDLHK Samarinda
3	Ganis PHPL Pengukuran dan Perpetaan	BDLHK Samarinda	19		19	13	BDLHK Samarinda
4	Ganis PHPL Pemanenan Hasil Hutan	BDLHK Samarinda	32	0	32	13	BDLHK Samarinda
5	Ganis PHPL Pembinaan Hutan	BDLHK Samarinda	33	0	33	13	BDLHK Samarinda
6	Ganis PHPL Perencanaan Hutan	BDLHK Samarinda	21	0	21	13	BDLHK Samarinda
7	Ganis PHPL Pemanenan Hasil Hutan	BPHP Wil. X Palangkaraya	30	0	30	18	BDLHK Samarinda
8	Ganis PHPL Perencanaan Hutan	BPHP Wil. X Palangkaraya	20	0	20	29	BDLHK Samarinda
9	Ganis PHPL Pembinaan Hutan	BPHP Wil. X Palangkaraya	27	0	27	29	BDLHK Samarinda
10	Diklat Daya Dukung Daya Tampung SDA dan LH Ekoregion Kalimantan	BDLHK Samarinda dan Pusat Pengendalian Ekoregion	34	0	34	5	BDLHK Samarinda
11	Pelatihan Pendampingan Perhutanan Sosial	BDLHK Samarinda dan BPSKL	60		60	4	BDLHK Samarinda
12	Ganis PHPL PKGR	BPHP Wil. XII Palangkaraya dan BDLHK Samarinda	15		15	17	BDLHK Samarinda
13	Ganis Pengukuran dan Perpetaan	BPHP Wil. XII Palangkaraya dan BDLHK Samarinda	18		18	23	BDLHK Samarinda
14	Ganis PHPL PKBR	BPHP Wil. XII Palangkaraya dan BDLHK Samarinda	44		44	17	BDLHK Samarinda
15	Dasar-dasar Amdal	Pusat Pengembangan SDM Aparatur Perhubungan dan Pusdiklat SDM LHK	25	5	30	4	Pusbang SDM Aparatur Perhubungan Bogor
16	Monitoring Reduced Impact Logging-Carbon Aparatur (KPH + UPT KLHK)	BDLHK Samarinda dan P3 Sekpi	30		30	5	BDLHK Samarinda
17	Monitoring Reduced Impact Logging-Carbon	BDLHK Samarinda dan P3 Sekpi	40		40	5	BDLHK Samarinda

No	Jenis Diklat	Kerjasama dengan Instansi/ Lembaga	Peserta (orang)			Lama Diklat (Hari)	Lokasi Diklat
			L	P	Jml		
1	2	3	4	5	6	7	8
Non Aparatur (IUPHHK/HT/HA)							
18	Resolusi Konflik SDA	BDLHK Samarinda dan P3SEKPI	35		35	5	BDLHK Samarinda
19	Perencanaan Kewirausahaan KPH untuk Penurunan Emisi Karbon	BDLHK Samarinda dan P3SEKPI	40		40	6	BDLHK Samarinda
Jumlah Tahun 2018			588	6	594		
Jumlah Tahun 2017			371	54	425		
Jumlah Tahun 2016			617	19	683		

7) BDLHK Makassar

No	Jenis Diklat	Kerjasama dengan Instansi / Lembaga	Peserta (orang)			Lama Diklat (Hari)	Lokasi Diklat
			L	P	Jml		
1	2	3	4	5	6	7	8
1	Ganis PHPL PKBR	BDLHK Makassar, BPHP Ambon, APHI Komda Prov. Maluku	37	1	38	17	BPHP Wil. XIV Ambon
		BDLHK Makassar, BPHP Wil. XV Jayapura	20	4	24	17	BPHP Wil. XV Jayapura
		BPHP Wil. XII Palu, BDLHK Makassar, APHI Komda Sulteng, AIPEK Kabupaten Binggai	19	4	23	16	BPHP Wil. XVI Manokwari
		BDLHK Makassar dan BPHP Wil. XVI Manokwari	19	0	19	17	BPHP Wil. XVI Manokwari
		BPHP Wil. XIII Makassar BDLHK Makassar	30	0	30	16	BDLHK Makassar
2	Ganis PHPL PKGR	BDLHK Makassar, BPHP Wil. XV Jayapura	13	0	13	17	BPHP Wil. XV Jayapura
3	Ganis PHPL PKGR	BPHP Wil. XII Palu, BDLHK Makassar, APHI Komda Sulteng, AIPEK Kabupaten Binggai	12	2	14	16	BPHP Wil. XII Palu
4	Ganis PHPL Perencanaan Hutan	BPHP Wil. XII Palu, BDLHK Makassar, APHI Komda Sulteng, AIPEK Kabupaten Binggai	12	0	12	25	BPHP Wil. XVI Manokwari
5	Ganis PHPL Pembinaan Hutan	BDLHK Makassar dan BPHP Wil. XVI Manokwari	26	0	26	30	BPHP Wil. XVI Manokwari
6	Ganis PHPL Pemanenan Hutan	BDLHK Makassar dan BPHP Wil. XVI Manokwari	19	0	19	16	BPHP Wil. XVI Manokwari
7	Ganis PHPL Perencanaan Hutan	BDLHK Makassar dan BPHP Wil. XVI Manokwari	20	1	21	25	BPHP Wil. XVI Manokwari

No	Jenis Diklat	Kerjasama dengan Instansi / Lembaga	Peserta (orang)			Lama Diklat (Hari)	Lokasi Diklat
			L	P	Jml		
1	2	3	4	5	6	7	8
8	Ganis PHPL Jipoktah	BPHP Wil. XIII Makassar dan BDLHK Makassar	22	0	22	9	BDLHK Makassar
9	Pendampingan Perhutanan Sosial	BPSKL dan BDLHK Makassar	60		60	4	BDLHK Makassar
10	Penyegaran Polhut	Dishut Prov. Papua Barat dan BDLHK Makassar	44		44	5	BDLHK Makassar
11	Pendampingan Perhutanan Sosial	BDLHK Makassar dan BPSKL Wilayah Makassar Papua	60		60	4	BDLHK Makassar
12	Pelatihan Pendampingan Perhutanan Sosial Angkatan IV	BDLHK Makassar dan BPSKL Wil. Sulawesi	60		60	4	BDLHK Makassar
13	Pengujian Bibit Tanaman Hutan	BDLHK Makassar dan BPDAS dan Hutan Lindung Palu Poso	12		12	5	BDLHK Makassar
14	Pendampingan Perhutanan Sosial Angkatan III dan IV	BDLHK Makassar dan BPSKL Wilayah Maluku Papua	60		60	3	BDLHK Makassar
15	Pendampingan Perhutanan Sosial Angkatan VI	BDLHK Makassar dan BPSKL Wilayah Sulawesi	30		30	4	BDLHK Makassar
16	Pembentukan Penyuluh Kehutanan Tingkat Ahli	BDLHK Makassar dan Dishut Prov. Sulawesi Tenggara	30		30	18	BDLHK Makassar
Jumlah Tahun 2018			605	12	617		
Jumlah Tahun 2017			342	25	367		
Jumlah Tahun 2016			555	59	614		

8) BDLHK Kupang

No	Jenis Diklat	Kerjasama dengan Instansi / Lembaga	Peserta (orang)			Lama Diklat (Hari)	Lokasi Diklat
			L	P	Jml		
1	2	3	4	5	6	7	8
	Teknik Persemaian Bagi Petugas KPH	BDLHK Kupang dan BPHP Wil. VII Denpasar	19	3	22	7	BPHP Wil. VII Denpasar
Jumlah Tahun 2018			19	3	22		
Jumlah Tahun 2017			0	0	0		
Jumlah Tahun 2016			101	4	105		

4. Akreditasi kelembagaan diklat eksternal dan internal

Tahun 2017 Pusdiklat SDM LHK meraih sertifikat akreditasi dengan predikat nilai A untuk penyelenggaraan diklat sebagai berikut:

- Akreditasi A untuk Diklat Prajabatan Golongan I dan II
- Akreditasi A untuk Diklat Prajabatan Golongan III
- Akreditasi A untuk Diklat Kepemimpinan Tingkat III
- Akreditasi A untuk Diklat Kepemimpinan Tingkat IV

Selain diklat kepemimpinan dan prajabatan, Pusdiklat SDM LHK juga mendapatkan akreditasi untuk diklat teknis dan fungsional dari Lembaga Administrasi Negara selama 5 (lima) tahun, dengan kewenangan mengakreditasi lembaga diklat baik pemerintah, BUMN dan swasta bidang lingkungan hidup dan kehutanan.

5. Kawasan Hutan Dengan Tujuan Khusus (KHDTK) Lingkup Badan P2SDM

Tabel 5.11. Daftar Kawasan Hutan Dengan Tujuan Khusus Lingkup Badan P2SDM

No	BDLHK	LOKASI/ LUAS (ha)	DASAR STATUS HUKUM	TAHUN TATA BATAS	TAHUN PENETAPAN KHDTK
1	2	3	4	5	6
1.	Bogor	Jampang Tengah - Sukabumi / 45,148 Rumpin / 66,80	Sertifikat Tanah No.301 No.2961/III/1995 SK Kanwil BPN Jabar No.402/HP/Kw- BPN/95 tgl. 10 November 1995 sbg Hutan Diklat SK.338/Menhut-II/2010 tgl.25 Mei 2010 sbg KHDTK Diklat	1995 2006	2010
2.	Kadipaten	Sawala Mandapa / 146,58	SK.164/Menhut-II/2005 tgl. 9 Juni 2005 tentang penunjukan sekaligus penetapan Kawasan Hutan Dengan Tujuan Khusus (KHDTK)	2009	2005
3.	Pematang Siantar	Pondok Buluh / 1.272,70	SK.Dirjen Kehutanan No. 34/Kpts/DJI/1983 tgl. 8 Pebruari 1983 sbg Hutan Diklat SK.Menhut No.398/Kpts-II/1988 tgl. 4 Agustus 1988 sbg Hutan Diklat SK Menteri Lingkungan Hidup dan Kehutanan No. 1030/Menhut-VII/KUH/2015 tentang Penetapan Kawasan Hutan Produksi Tetap dan Kawasan Hutan Lindung sebagai KHDTK Hutan Diklat Pondok Buluh seluas 1.272,70 Ha di kabupaten Simalungun Provinsi Sumatera Utara tanggal 20 April 2015	1998 2003 2014	2015
4	Pekanbaru	Bukit Suligi (2.183)	SK.Menhut No. 729/Kpts-II/2009 tanggal 19 Oktober 2009 dengan ralat surat No	1985	2009

No	BDLHK	LOKASI/ LUAS (ha)	DASAR STATUS HUKUM	TAHUN TATA BATAS	TAHUN PENETAPAN KHDTK
1	2	3	4	5	6
			S.6/Kum-1/2010 tanggal 5 Januari 2010 tentang Penetapan KHDTK Hutan Diklat Pekanbaru		
5.	Samarinda	Loa Haur- Kab. Kutai / 4.310	SK.Menhut No.8815/Kpts-II/2002 tgl. 24 September 2002 sbg KHDTK Diklat	2000	2002
6.	Makassar	Tabo-tabo - Kec. Bungaro Kab. Pangkep Sulsel / 500	SK.Menhut No. 13/Menhut-II/2010 tgl. 14 Januari 2010 sbg KHDTK Hutan Diklat BDK Makassar	2003	2010
7.	Kupang	Sesimeini Sanam / 2.973,20	SK Menhut No. 367/Menhut-II/2009 tanggal 23 Juni 2009 tentang Penetapan KHDTK Hutan Diklat BDK Kupang	2007	2009

6. Jumlah Lulusan Karyasiswa Program Pasca Sarjana Kementerian LHK Tahun 2015 - 2018

Karyasiswa merupakan pegawai negeri sipil yang sedang menjalani tugas belajar dan pendidikan lanjutan untuk memperdalam pengetahuannya. Tugas Belajar adalah penugasan yang diberikan oleh Menteri Lingkungan Hidup dan Kehutanan kepada PNS KLHK sebagai karyasiswa untuk melanjutkan pendidikan Program Diploma I, Diploma II, Diploma III, Diploma IV, Strata I, Strata II atau yang setara dan Strata III atau yang setara, di dalam maupun di luar negeri.

Tabel 5.12. Jumlah Lulusan Karyasiswa Program Pasca Sarjana (S2 dan S3) Kementerian LHK Tahun 2015 - 2018

No.	Tingkatan Studi	Jumlah per tahun (Org)				Jumlah
		2015	2016	2017	2018	
1	2	3	4	5	6	7
1.	S2 Dalam Negeri	52	49	65	42	208
2.	S2 Luar Negeri	-	-	-	22	22
3.	S3 Dalam Negeri	13	14	20	20	67
4.	S3 Luar Negeri	-	-	-	1	1
JUMLAH		65	63	85	85	298

Tabel 5.13. Lulusan Karyasiswa Kementerian LHK Program S2 dan S3 Berdasarkan Program Studi Tahun 2015 - 2018

No.	Program Studi	Jumlah Lulusan Per Tahun (Org)			
		2015	2016	2017	2018
1	2	3	4	5	6
A	Program Magister/Master (S2)				
1	Administrasi	1	0	8	6
2	Administrasi Publik	4	7	0	0
3	Akuntansi	2	3	3	2
4	Biologi	0	0	2	1
5	DAS	0	2	0	0
6	Ekonomi	3	6	8	5
7	Ekonomi Lingkungan	0	0	2	0
8	Fitopatologi (Pertanian)	0	0	1	0
9	Farmasi Bahan Alam	0	0	0	1
10	Geografi	0	7	1	0
11	Hukum	7	0	1	4
12	Informasi Geospasial	0	0	0	1
13	Kehutanan	30	38	37	18
14	Komputer	0	0	1	0
15	Komunikasi	0	2	1	4
16	Konservasi Biodiversity	1	8	11	5
17	Konservasi Keanekaragaman Hayati	4	0	0	0
18	Kebijakan Publik	1	0	0	0
19	Lingkungan	20	21	19	22
20	Kajian Ketahanan Nasional	1	0	0	0
21	Manajemen	0	0	2	0
22	Manajemen (M. Pembangunan Daerah)	0	2	2	0
23	Manajemen Lingkungan	1	0	0	1
24	Manajemen Pendidikan	0	0	0	1
25	Manajemen Informasi	0	0	1	
26	Manajemen Kehutanan	0	0	0	2
27	Pengelolaan DAS	1	0	1	0
28	Penyuluhan Pembangunan	1	0	3	0
29	Perencanaan	28	25	16	26
30	Pertanian	0	0	0	3
31	Psikologi	0	0	0	1
32	Pendidikan	0	1	0	0
33	Pengembangan Internasional	1	0	0	0
34	Resolusi Konflik	0	1	0	0
35	Silvikultur	1	2	1	4
36	Sosiologi	0	0	0	1
37	Teknologi Informasi	1	1	1	0
38	SDH dan Ekologi	4	0	0	0
39	Teknik Elektro	1	1	0	0
	Jumlah Magister/Master	113	127	122	108
B	Program Doktor				
1	Bioteknologi	0	1	1	0
2	Administrasi	1	0	0	0
3	Ekonomi	1	0	1	0

No.	Program Studi	Jumlah Lulusan Per Tahun (Org)			
		2015	2016	2017	2018
1	2	3	4	5	6
4	DAS	1	0	0	0
5	Entomologi	0	0	0	1
6	Ekowisata	0	1	0	0
7	Filsafat	1	0	0	0
8	Geografi	0	0	2	0
9	Kehutanan	6	12	15	11
10	Konservasi	0	2	1	4
11	Kelautan	0	0	0	1
12	Konservasi Biodiversity	1	0	0	0
13	Lingkungan	1	2	2	0
14	Manajemen Pendidikan	1	0	0	1
15	Penyuluhan Pendidikan	0	0	0	3
16	Silvikultur	1	0	1	0
17	Sumberdaya Hayati & Ekologi	1	0	0	0
Jumlah Doktor		15	18	22	21
Jumlah Lulusan S2 dan S3		128	145	144	129

Tabel 5.14. Lulusan Karyasiswa Kementerian LHK Program S2 dan S3 berdasarkan Perguruan Tinggi Tahun 2015-2018

No.	Perguruan Tinggi	Jumlah Lulusan Per Tahun (Org)			
		2015	2016	2017	2018
1	2	3	3	3	3
I	Dalam Negeri (DN)				
1	Institut Pertanian Bogor (IPB)	30	31	29	48
2	Institut Teknologi Bandung (ITB)	1	2	5	4
3	Universitas Andalas (UNAND)	0	4	0	0
4	Universitas Brawijaya (UNIBRAW)	0	0	4	5
5	Universitas Diponegoro (UNDIP)	5	6	4	12
6	Universitas Gadjah Mada (UGM)	46	52	54	13
7	Universitas Hasanuddin (UNHAS)	3	6	2	1
8	Universitas Indonesia (UI)	5	6	14	7
9	Universitas Padjadjaran (UNPAD)	10	5	7	5
10	Universitas Sebelas Maret (UNS)	8	0	3	5
11	Universitas Sriwijaya (UNSRI)	0	1	3	3
12	Universitas Samratulangi	0	0	1	0
13	Universitas Pendidikan Nasional Denpasar	0	0	1	0
14	Universitas Airlangga	0	0	1	0
15	Universitas Jambi	0	0	0	1
16	Universitas Riau	0	2	0	1
17	Institut Teknologi Subarabaya (ITS)	0	1	0	0
18	Universitas Mataram	1	1	0	0
19	Universitas Mulawarman (UNMUL)	1	2	0	0
20	Universitas Jakarta (UNJ)	1	0	0	0
21	Universitas Tadulako	1	0	0	0
Jumlah Dalam Negeri (DN)		112	119	128	106
II	Luar Negeri (LN)				

No.	Perguruan Tinggi	Jumlah Lulusan Per Tahun (Org)			
		2015	2016	2017	2018
1	2	3	3	3	3
1	University of Adelaide	0	0	1	0
2	Georg-August Universitat, Gottingen, Germany	0	1	0	0
3	James Cook University	0	2	3	0
4	National University of Singapore	0	1	0	0
5	Seoul National University	0	1	0	2
6	Southern Cross University	1	1	0	0
7	Southern University Ausralia	0	0	0	1
8	The Australian National University	0	1	2	1
9	The Flinders University-Australia	2	2	0	1
10	The University of Melbourne	3	9	4	0
11	University of Texas At El Paso	0	1	0	4
12	University of Oxford, Oxford United Kingdom	0	0	1	
13	Yeungnam University	5	5	1	3
14	University of South Australia	0	0	1	0
15	University of Western Australia	0	0	0	1
16	University of Seoul	0	0	1	1
17	Lincoln University	0	0	1	0
18	Oregon, State University-USA	0	0	1	0
19	Nortern Arizona University	0	0	0	1
20	Chung Cheng University	0	0	0	1
21	Cungbuk National University	0	0	0	1
22	Oregon, State University-USA	0	0	0	1
23	Tilburg University	0	0	0	1
24	Prince of Songkala University	0	0	0	2
25	The Ohio University-USA	0	0	0	1
26	University of Auckland	0	0	0	1
27	Ehime University	1	1	0	0
28	Wageningen University- Belanda	0	1	0	0
29	ANU	2	0	0	0
30	Charles Sturt University	1	0	0	0
31	Universitas Gortitingen	1	0	0	0
Jumlah Luar Negeri (LN)		16	26	16	23
Jumlah DN & LN		128	145	144	129

7. *Lulusan Pendidikan Sekolah Menengah Kejuruan Kehutanan (SMKK) Negeri 2015 – 2018*

Sekolah Menengah Kejuruan Kehutanan Negeri (SMKKN) adalah Unit Pelaksana Teknis di bidang pendidikan menengah kejuruan formal di lingkungan Kementerian Lingkungan Hidup dan Kehutanan. SMKKN berada di lima lokasi, yaitu Kadipaten, Pekanbaru, Samarinda, Makassar, dan Manokwari.

Tabel 5.15. Jumlah Lulusan Siswa Sekolah Menengah Kejuruan Kehutanan (SMKK) Negeri Menurut Jenis Kelamin Tahun 2015-2018

No	Tahun	Jumlah Lulusan SMKKN (Org)												
		Pekanbaru		Kadipaten		Samarinda		Makassar		Manokwari		Jumlah		Jml
		L	P	L	P	L	P	L	P	L	P	L	P	
1	2	3	4	5	6	7	8	9	10	11	12	13	14	15
1	2015	42	14	42	16	48	13	43	16	36	11	211	70	281
2	2016	117	41	127	29	103	41	102	35	84	34	533	180	713
3	2017	72	24	76	21	60	27	71	25	36	17	315	114	429
4	2018	79	20	85	21	73	28	69	21	38	21	344	111	455
JUMLAH		310	99	330	87	284	109	285	97	194	83	1.403	475	1.878

*) Tahun 2016 dan 2017, SMK Kehutanan meluluskan 2 (dua) angkatan yaitu angkatan yang menggunakan Kurikulum KTSP (Masa Studi 4 Tahun) dan Kurikulum 2013 (Masa Studi 3 Tahun)

Badan P2SDM membina lima SMK Kehutanan Negeri, secara teknis mempunyai kewajiban membina SMK Kehutanan Binaan Kemendikbud yang berjumlah 20 sekolah, dengan rincian :

- 1) 8 (delapan) SMK Negeri yaitu SMK Negeri I Rupert Utara, SMK Negeri I Tualang Siak, SMK Negeri 3 Pandeglang, SMK Negeri 1 Pagelaran Cianjur, SMK Negeri 1 Pasir Kuda Cianjur, SMK Negeri 4 Garut, SMK Negeri 1 Poco Ranaka NTT, SMK Negeri I Kumba Merauke.
- 2) 12 (dua belas) SMK Kehutanan Swasta yaitu SMKK Muhammadiyah I Rangkas Bitung, SMKK Bakti Rimba Bogor, SMKK Sobat Bumi Tasikmalaya, SMKK Rimba Bahari Sumedang, SMKK Rimba Taruna Sedan, SMKK Wali Sembilan Tuban, SMK Al Falah Gresik, SMK Walisongo Mojokerto, SMK Qamanul Huda Lombar NTB, SMK Widya Nusantara Maros Sulawesi Selatan, SMK Muhammadiyah Parigi Jawa Timur, SMKK Mamasa Barat.



BAB VI.

**PELATIHAN MASYARAKAT DAN
PENGEMBANGAN GENERASI
LINGKUNGAN**

Penyelenggaraan Pelatihan Masyarakat dan Pengembangan Generasi Lingkungan sesuai Undang-Undang Nomor 32 Tahun 2009 Tentang Perlindungan dan Pengelolaan Lingkungan Hidup dimaksudkan untuk mengembangkan dan meningkatkan kualitas SDM Lingkungan Hidup dan Kehutanan yang terampil, professional, berdedikasi, jujur serta amanah dan berakhlak mulia. Penyelenggaraan pelatihan ini dilakukan oleh pemerintah, dunia usaha dan masyarakat.

Pusat Pelatihan Masyarakat dan Pengembangan Generasi Lingkungan (Puslatmas dan PGL) melaksanakan tugas menyelenggarakan pelatihan masyarakat dan pengembangan generasi lingkungan. Pelaksanaan penyelenggaraan pelatihan masyarakat melalui kegiatan pelatihan masyarakat dan penyelenggaraan ekspos generasi lingkungan. Sedangkan pengembangan generasi lingkungan dilaksanakan dengan mewujudkan sekolah/kampus yang peduli dan berbudaya lingkungan hidup (adiwiyata) dan membentuk anggota saka kalpataru dan saka wanabakti yang peduli dan berbudaya lingkungan hidup.

Harapan dari penyelenggaraan pelatihan masyarakat dan penyelenggaraan ekspos generasi lingkungan ini adalah terbentuknya masyarakat yang cinta dan peduli terhadap lingkungan sehingga dapat berperan sebagai perintis, penyelamat, pengabdian dan pembina bagi masyarakat disekitarnya agar peduli pada lingkungan dan berperan aktif dalam pelestarian alam untuk mewujudkan Indonesia yang lebih lestari.

Sedangkan pengembangan generasi lingkungan bertujuan untuk mewujudkan masyarakat sekolah yang peduli dan berbudaya lingkungan. Program adiwiyata yang ditujukan kepada sekolah bertujuan untuk mewujudkan warga sekolah yang bertanggung jawab dalam upaya perlindungan dan pengelolaan lingkungan hidup melalui tata kelola sekolah yang baik untuk mendukung pembangunan berkelanjutan.

Pada Buku Statistik BP2SDM Tahun 2018 ini, data yang ditampilkan terkait dengan Pelatihan Masyarakat dan Pengembangan Generasi Lingkungan adalah Penyelenggaraan Pelatihan Masyarakat Generasi Muda Lingkungan Hidup, Pelatihan Kader Lingkungan

Hidup, Daftar Sekolah Penerima Penghargaan Adiwiyata Mandiri dan Nasional, serta Penyelenggaraan Pelatihan Pengenalan Saka Kalpataru dan Saka Wanabakti.

1. Jumlah Pelatihan Kader Lingkungan Hidup dan Kehutanan (LHK) Tahun 2018

Pelatihan peningkatan kapasitas kader lingkungan hidup dan kehutanan diselenggarakan dengan tujuan agar dapat meningkatkan kepedulian generasi muda terhadap pengelolaan dan perlindungan lingkungan hidup (PPLH) secara berkelanjutan.

Kader LHK adalah seseorang yang memiliki minat dan kesediaan secara sukarela untuk berperan aktif melakukan upaya perlindungan dan pengelolaan lingkungan hidup dan kehutanan dan telah mengikuti pelatihan kader lingkungan hidup dan kehutanan dan/atau telah melakukan gerakan aksi lingkungan hidup dan kehutanan.

Pelatihan (PPLH) yang telah diselenggarakan pada Tahun 2018 sebanyak 8 (delapan) pelatihan, sebagaimana tabel berikut.

Tabel 6.1. Jumlah Pelatihan Kader LHK Tahun 2018

No.	Kegiatan	Waktu	Lokasi	Nama Kelompok / Komunitas	Peserta(Org)		
					L	P	Jumlah
1	2	3	4		5	6	
1	Pelatihan Pengelolaan Sampah dengan 3R bagi Kader Lingkungan di DAS Cisadane	21 Januari 2018	Tangerang Selatan	Bank Sampah Pengasinan, F&C Bogor, Youth Ambassador, BS. Gender Mandiri, BEM FEM IPB, BEM KM IPB, IOAF, Ranting Hijau, BSIP, Rungkun Awi, BS Surya Sejahtera, BS Pelita Organik, I Recycle, Bekasi Clean Action, Komunitas WPL, Cibinong Clean Action, HSE, BS H2SE Kota Bekasi, Depok Clean Action	20	34	54
2	Pelatihan Pengelolaan Sampah dengan 3R bagi di DAS Musi	21-23 Maret 2018	Palembang	Bank Sampah, Kader Konservasi Musi	25	20	45
3	Pelatihan Pengelolaan Sampah dengan 3R bagi kader di Taman Nasional	7-9 Mei 2018	Kabupaten Cianjur	Porter, Kader konservasi TNGGP, Pedagang, KP Sarongge, Bank Sampah, Montana, KP Galudra, Panthera	40	5	45

No.	Kegiatan	Waktu	Lokasi	Nama Kelompok / Komunitas	Peserta(Org)		
					L	P	Jumlah
1	2	3	4	5	6		
	Gunung Gede Pangrango (TNGGP),						
4	Pelatihan Pengelolaan Sampah dengan 3R bagi Kader di Taman Nasional Bromo Tengger Semeru (TNBTS),	8-10 Agustus 2018	Bromo Kab. Probolinggo	Sahabat Gunung, Masyarakat Jabung, Gimbal alas Indonesia, DWA Argosari, Saver, KKL, Hulun Hyang, PKL, RPTN TLP, Bromo Permai IUPJWA, Kembang Tana Layu, Penanjakan RPTN, RPTN Coban Trisula, RPTN Cemoro Lawang, Bromo Lover, Jeep, Ojek CLOP	40	5	45
5	Pelatihan Pengelolaan Sampah dengan 3R bagi kader di Taman Nasional Halimun Salak	4-6 Sep 2018	Taman Nasional Gunung Halimun Salak , Sukabumi	Jogjogan, Panagan, TKSTNGHS, LUMASROS, Illegal Planting	41	4	45
6	Pelatihan Pengelolaan Sampah dengan 3R bagi Kader di DAS Seputih/ Sekampung	23-25 Oktober 2018	Kabupaten Pesawaran, Lampung		33	17	50
7	Pelatihan Pengelolaan Sampah dengan 3R bagi Kader di DAS Ciliwung	13-15 Nov 2018	Bogor, Jawa Barat	Bank Sampah Induk, Posyandu Keradenan, Karang taruna, PKK, Ecovillage, bank Sampah MPC, KRL RW 14, TPS 3R Paledang, KSM Rangka Mekar, Katar	25	25	50
8	Pelatihan Pengelolaan Sampah dengan 3R bagi Tokoh Masyarakat	21-23 Nov 2018	Kupang		15	30	45
Jumlah Tahun 2018		2018			239	140	379
Jumlah Tahun 2017		2017			275	329	604
Jumlah Tahun 2016		2016			120	121	241
Jumlah Tahun 2015		2015					3.284

2. Penyelenggaraan Pelatihan Masyarakat Generasi Muda Lingkungan Hidup Tahun 2018

Generasi lingkungan hidup adalah generasi muda yang memiliki nilai peduli dan berperilaku mencintai lingkungan hidup dan ke hutanan.

Upaya peningkatan kapasitas generasi muda LH dilaksanakan melalui Pelatihan Perilaku Ramah Lingkungan Bagi Pendidik dan Peserta Didik Tingkat Taman Kanak-Kanak (TK), Sekolah Dasar (SD), Sekolah Menengah Pertama (SMP) dan Sekolah Menengah Atas (SMA) atau sederajat.

Pelatihan ini bertujuan untuk memberikan pemahaman kepada pendidik maupun peserta didik mengenai perilaku-perilaku ramah lingkungan dalam rangka mendukung upaya perlindungan dan pengelolaan lingkungan hidup. Pelatihan masyarakat bagi generasi muda, pada Tahun 2018 telah diselenggarakan 108 pelatihan dengan total peserta sebanyak 4.105 peserta, sebagaimana tabel berikut.

Tabel 6.2. Penyelenggaraan Pelatihan Masyarakat Generasi Muda Lingkungan Hidup Tahun 2018

No	Kegiatan/ Pelatihan	Tanggal Pelaksanaan	Lokasi Pelaksanaan	Nama Kelompok	Peserta		
					Pria	Wanita	Jumlah
1	2	3	4	6	7	8	9
1	Pengelolaan Sampah Bagi Masyarakat	20-22 Maret 2018	Kab. Kulon Progo, D.I. Yogyakarta	KTH HKm Kalibiru, Kab. Kulon Progo, D.I. Yogyakarta	25	15	40
2	Pengelolaan Sampah Bagi Masyarakat	27-29 Maret 2018	Kab. Bantul, D.I. Yogyakarta	KTH Mangunan, Kab. Bantul, D.I. Yogyakarta	30	10	40
3	Budidaya Lebah Madu	10-12 Juli 2018	Kab. Bandung, Jawa Barat	LMDH Bukit Amanah, Kab. Bandung, Jawa Barat	29	11	40
4	Budidaya Tanaman Di Bawah Tegakan (Empon-Empon/ Tanaman Obat)	17-19 Juli 2018	Kab. Majalengka, Jawa Barat	LMDH Rimba Raya Lestari, Kab. Majalengka, Jawa Barat	34	6	40
5	Budidaya Tanaman Di Bawah Tegakan (Empon-Empon/	24-26 Juli 2018	Kab. Boyolali, Jawa Tengah	KTH Wono Lestari I, Kab. Boyolali, Jawa Tengah	36	4	40

No	Kegiatan/ Pelatihan	Tanggal Pelaksanaan	Lokasi Pelaksanaan	Nama Kelompok	Peserta		
					Pria	Wanita	Jumlah
1	2	3	4	6	7	8	9
	Tanaman Obat)						
6	Penyusunan Dokumen Rencana Perhutanan Sosial	31 Juli-02 Agustus 2018	Kab. Blitar, Jawa Timur	LMDH Wana Tani Manunggal, Kab. Blitar, Jawa Timur	31	9	40
7	Budidaya Tanaman Di Bawah Tagakan (Empon-Empon/ Tanaman Obat)	13-15 Agustus 2018	Kab Boyolali, Jawa Tengah	KTH Wono Makmur II, Kab Boyolali, Jawa Tengah	25	15	40
8	Silvofishery (Wanamina)	13-15 Agustus 2018	Kab. Pemalang, Jawa Tengah	LMDH Rawasakti, Kab. Pemalang, Jawa Tengah	19	21	40
9	Teknik Agroforestry	28-30 Agustus 2018	Kab. Bora, Jawa Tengah	LMDH Wana Mutiara, Kab. Bora, Jawa Tengah	36	4	40
10	Teknik Agroforestry	4-6 September 2018	Kab. Pati, Jawa Tengah	LMDH Brojoseti, Wana Sembada, Wonosobo dan Wana Pesigit, Kab. Pati, Jawa Tengah	35	5	40
11	Perilaku Ramah Lingkungan Bagi Peserta Didik Tingkat SMA/SMK/MA	10 September 2018	Jakarta, DKI Jakarta	SMAN 8 Jakarta, SMAN 26 Jakarta, SMAN 28 Jakarta, SMAN 37 Jakarta, SMA Al-Azhar Pejaten, SMA Gonzaga Jakarta	28	32	60
12	Pengukuran dan Pemetaan Partisipatif Areal Kerja PS	12-14 September 2018	Kab. Probolinggo, Jawa Timur	KT. Alam Subur, Rimba Lestari, Sumber Rejeki, Tani Lestari (Gading 2), Kab. Probolinggo, Jawa Timur	33	7	40
13	Penyusunan Dokumen Rencana Perhutanan Sosial	25-28 September 2018	Kab. Tulungagung, Jawa Timur	LMDH Sumber Lestari, Kab. Tulungagung, Jawa Timur	32	8	40
14	Pemanfaatan Jasa Lingkungan Wisata Alam	2-4 Oktober 2018	Kab. Lumajang, Jawa Timur	LMDH Wono Lestari, Kab. Lumajang, Jawa Timur	22	18	40

No	Kegiatan/ Pelatihan	Tanggal Pelaksanaan	Lokasi Pelaksanaan	Nama Kelompok	Peserta		
					Pria	Wanita	Jumlah
1	2	3	4	6	7	8	9
15	Budidaya Tanaman Di Bawah Tegakan (Empon-Empon/ Tanaman Obat)	9-11 Oktober 2018	Kab. Jember, Jawa Timur	KTH Jati Mulyo, Kab. Jember, Jawa Timur	37	3	40
16	Pengukuran dan Pemetaan Partisipatif Areal Kerja PS	16-18 Oktober 2018	Kab. Probolinggo, Jawa Timur	KT. Ranu Makmur (Gading 2), Kab. Probolinggo, Jawa Timur	37	3	40
17	Pembuatan, Pengemasan dan Pemasaran Pupuk Bokashi	16-18 Oktober 2018	Kab. Probolinggo, Jawa Timur	KT. Tunas Harapan, Bumi Asri, Wana Makmur, Alas Subur dan Sumber Puring (Lumbang), Kab. Probolinggo, Jawa Timur	37	3	40
18	Pengelolaan Ekosistem Mangrove	23-25 Oktober 2018	Kab. Demak, Jawa Tengah	Kelompok Tani Mangrove Desa Berahan Wetan, Desa Berahan Kulon dan Desa Wedung, Kecamatan Wedung, Kab. Demak, Jawa Tengah	29	1	30
19	Pengendalian Kebakaran Hutan dan Lahan Bagi Masyarakat Sekitar Hutan	30 Okt-1 Nov 2018	Kab. Madiun, Jawa Timur	LMPSDH Wonoreso, Kab. Madiun, Jawa Timur	40	0	40
20	Teknik Agroforestry	30 Okt-1 Nov 2018	Kab. Madiun, Jawa Timur	LMPSDH Ngudi Waluyo, Kab. Madiun, Jawa Timur	38	2	40
21	Penyusunan Dokumen Rencana Pengelolaan Hutan Desa	13-15 November 2018	Kab. Tuban, Jawa Timur	LMDH Ngimbang Makmur, Kab. Tuban, Jawa Timur	34	6	40
22	Perilaku Ramah Lingkungan Bagi Tenaga Pendidik Tingkat TK/PAUD	26-28 November 2018	Kab. Wajo, Sulawesi Selatan	Guru TK/PAUD Kab. Wajo, Sulawesi Selatan	0	80	80
23	Perilaku Ramah Lingkungan Bagi Tenaga Pendidik Tingkat TK/PAUD	29 Nov-01 Des 2018	Kota Pare-Pare, Sulawesi Selatan	Guru TK/PAUD Kota Pare-Pare, Sulawesi Selatan	0	70	70

No	Kegiatan/ Pelatihan	Tanggal Pelaksanaan	Lokasi Pelaksanaan	Nama Kelompok	Peserta		
					Pria	Wanita	Jumlah
1	2	3	4	6	7	8	9
24	Pengelolaan Lingkungan Jasa Usaha Wisata Alam	12-14 Desember 2018	Kab. Banyuwangi, Jawa Timur	Kelompok Masyarakat Pelaku Usaha Jasa Wisata Alam Kawasan Pulau Merah, Kab. Banyuwangi, Jawa Timur	19	11	30
25	Pengukuran dan Pemetaan Partisipatif Areal Kerja Perhutanan Sosial (Kelas/angkatan 1)	25-27 Juli 2018	Kab. Karawang, Jawa Barat - BDLHK Bogor	LMDH Mekarjaya	28	7	35
26	Pengukuran dan Pemetaan Partisipatif Areal Kerja Perhutanan Sosial (Kelas/angkatan 2)	25-27 Juli 2018	Kab. Karawang, Jawa Barat - BDLHK Bogor	LMDH Mulyajaya Ds Mulyasejati, LMDH Bukit Alam Ds. Kutaneegara, Kec Ciampel	27	3	30
27	Pengukuran dan Pemetaan Partisipatif Areal Kerja Perhutanan Sosial (Kelas/angkatan 3)	25-27 Juli 2018	Kab. Karawang, Jawa Barat - BDLHK Bogor	LMDH Bukit Bumilang, LMDH Lodaya Mukti, LMDH Giri Mukti, LMDH Lodaya Pasir Mukti, LMDH Marga Saluyu, LMDH Wana Sejahtera	30	5	35
28	Pemanfaatan Jasa Lingkungan Wisata Alam	25-27 Juli 2018	Kab. Karawang, Jawa Barat - BDLHK Bogor	LMDH Mulyajaya Ds Mulyasejati, LMDH Bukit Alam Ds. Kutaneegara, Kec Ciampel	40	0	40
29	Pengukuran dan Pemetaan Partisipatif Areal Kerja Perhutanan Sosial	24-26 Agustus 2018	Kab. Lampung Selatan, Lampung - BDLHK Bogor	Gapoktan: Sidomulyo, Betung Jaya, Jaya Makmur, Hutan Tua, Bina Mulya, Sinar Gunung, Lembah Hijau, Wahana Lancar, Rangai Sejahtera	36	4	40
30	Pengukuran dan Pemetaan Partisipatif Areal Kerja Perhutanan Sosial	24-26 Agustus 2018	Kab. Tanggamus, Lampung - BDLHK Bogor	Gapoktan: Jaya Makmur, KPPM, Mahardika, Wana Tani Lestari, Sinar Baru, Wana Arba	40	0	40

No	Kegiatan/ Pelatihan	Tanggal Pelaksanaan	Lokasi Pelaksanaan	Nama Kelompok	Peserta		
					Pria	Wanita	Jumlah
1	2	3	4	6	7	8	9
				Lestari, Tunas mekar, Mandiri jaya, Karya Mandiri, Citra Lestari, Gunung Jaya Lestari			
31	Penyusunan Dokumen RKU IUP HKm	24-26 Agustus 2018	Kab. Lampung Selatan, Lampung - BDLHK Bogor	Gapoktan: Sidomulyo, Betung Jaya, Jaya Makmur, Hutan Tua, Bina Mulya, Sinar Gunung, Lembah Hijau, Wahana Lancar, Rangai Sejahtera	38	2	40
32	Penyusunan Dokumen RKU IUP HKm	24-26 Agustus 2018	Kab. Tanggamus, Lampung - BDLHK Bogor	Gapoktan: Sidomulyo, Betung Jaya, Jaya Makmur, Hutan Tua, Bina Mulya, Sinar Gunung, Lembah Hijau, Wahana Lancar, Rangai Sejahtera	35	5	40
33	Budidaya Tanaman di Bawah Tegakan (Empon-empon dan Tanaman Obat)	24-26 Agustus 2018	Kab. Tanggamus, Lampung - BDLHK Bogor	Jaya Makmur, Mahardika, KPPM, Tri Buana, Karya Bakti, Bina Wana Jaya I, Sidodado, Harapan Sentosa, Sedia Maju, Tunas Muda, Wira Karya Sejahtera	40	0	40
34	Budidaya Tanaman di Bawah Tegakan (Empon-empon dan Tanaman Obat)	24-26 Agustus 2018	Kab. Lampung Barat, Lampung - BDLHK Bogor	GAPOKTAN : Binawana, Mitra Wana Lestari Sejahtera, Setia Wana Bakti, Sumber Sari, Mardi Rukun, Wana Lestari, Wana Bakti, Wana Krida, Sido Makmur, Simpang Kodim	36	4	40

No	Kegiatan/ Pelatihan	Tanggal Pelaksanaan	Lokasi Pelaksanaan	Nama Kelompok	Peserta		
					Pria	Wanita	Jumlah
1	2	3	4	6	7	8	9
35	Penyusunan Dokumen RKU- IUP-HKm	16-18 Oktober 2018	Kab. Way Kanan, Lampung - BDLHK Bogor	Gapoktan Jaya Lestari, Gapoktan Jaya makmur, Gapoktan Sumber Rezeki, Gapoktan Mekar Jaya, Gapoktan Harapan Jaya, Gapoktan Putri Malu, Gapoktan Harapan Makmur, Gapoktan Mangga Mulyo	33	7	40
36	Pengukuran & Pemetaan Partisipatif Areal kerja PS	16-18 Oktober 2018	Kab. Way Kanan, Lampung - BDLHK Bogor	Gapoktan Jaya Lestari, Gapoktan Jaya makmur, Gapoktan Sumber Rezeki, Gapoktan Mekar Jaya, Gapoktan Harapan Jaya, Gapoktan Putri Malu, Gapoktan Harapan Makmur, Gapoktan Mangga Mulyo	33	7	40
37	Penyusunan Dokumen RPHD	16-18 Oktober 2018	Kab. Lampung Selatan, Lampung - BDLHK Bogor	Desa : Canggung, Kota Guring, Banding, Toto Harjo, Rajabasa, Way Muli, Sukaraja, Cugung, Tanjung Gading, Betung, Semanak	40	0	40
38	Penyusunan Dokumen RPHD	16-18 Oktober 2018	Kab. Lampung Selatan, Lampung - BDLHK Bogor	Desa : Jondong, Sumur Kumbang, Padan, Tanjung Heran, Penengahan, Way Kalam, Babulang, Kecapi, Pematang, Tengkujuh, Canti	40	0	40
39	Pemanfaatan Jasa Lingkungan Wisata Alam	7-9 Agustus 2018	Kab. Kulonprogo, DIY - BDLHK Kadipaten	KTH: Mengger Rejo, Suko Makmur, Rukun Makaryo, Sido Akur, Hutan Mandiri	26	4	30

No	Kegiatan/ Pelatihan	Tanggal Pelaksanaan	Lokasi Pelaksanaan	Nama Kelompok	Peserta		
					Pria	Wanita	Jumlah
1	2	3	4	6	7	8	9
40	Budidaya Tanaman di Bawah Tegakan (Empon-empon dan Tanaman Obat)	1-3 Agustus 2018	Kab. Gunungkidul, DIY - BDLHK Kadipaten	KTH Sedyo Makmur Desa Ngeposari Kec. Semanu	0	35	35
41	Pelatihan Pengukuran & Pemetaan Partisipatif Areal Kerja PS	28-30 Agustus 2018	Kab. Sumedang, Jawa Barat - BDLHK Kadipaten	LMDH Paniis Desa Pangadegan Kec. Rancakalong Kab. Sumedang	30	0	30
42	Budidaya Jamur Tiram	29-31 Agustus 2018	Kab. Boyolali, Jawa Tengah - BDLHK Kadipaten	KTH Wono Makmur	25	5	30
43	Jasa Lingkungan Wisata Alam	18. 20 September	Kab. Pemalang, Jawa Tengah - BDLHK Kadipaten	KTH Rimba Agro Abadi Desa Mendelem Kec. Belik Kab. Pemalang JATENG	25	5	30
44	Pembuatan, Pengemasan & Pemasaran Pupuk Bokashi	18. 20 september 2018	Kab. Boyolali, Jawa Tengah - BDLHK Kadipaten	KTH Wono Lestari II Desa Wono HarjoKec. Kemusu Kab. Boyolali JATENG	30	0	30
45	Pengendalian Kebakaran Hutan dan Lahan Bagi Masyarakat Sekitar Hutan	4. 6 september 2018	Kab. Madiun, Jawa Timur - BDLHK Kadipaten	LPSDH Ngudi Waluyo, Wono Reso, Rizqi Abadi	28	2	30
46	Teknik Agroforestry	18-20 September 2018	Kab. Indramayu, Jawa Barat - BDLHK Kadipaten	KTH Wana Baru Mandiri Kab. Indramayu	27	3	30
47	Budidaya Pohon Penghasil Gaharu	26-28 September 2018	Kab. Gunungkidul, DIY - BDLHK Kadipaten	KTH Sedyo Rukun Desa Banyusoco Kec. Playen Kab. Gunung Kidul. D.I.Y	23	7	30
48	Pemandu Wisata Alam	9-11 Oktober 2018	Kab. Pemalang, Jawa Tengah - BDLHK Kadipaten	KTH Gunung Gajah Lestari	27	3	30
49	Pelatihan Budidaya Jamur Tiram	09-11 Juli 2018	Kab. Pulang Pisang, Kalimantan Tengah -	petani di Desa Gohong-Kahayan Ilir, Kab. Pulang Pisang	17	18	35

No	Kegiatan/ Pelatihan	Tanggal Pelaksanaan	Lokasi Pelaksanaan	Nama Kelompok	Peserta		
					Pria	Wanita	Jumlah
1	2	3	4	6	7	8	9
50	Pelatihan Budidaya Jamur Tiram	09-11 Juli 2018	BDLHK Samarinda Kab. Pulang Pisang, Kalimantan Tengah - BDLHK Samarinda	Desa Butoi- Kahayan Ilir, Kab. Pulang Pisang	22	13	35
51	Budidaya Lebah Madu	14-16 Juli 2018	Kab. Hulu Sungai Selatan, Kalimantan Selatan - BDLHK Samarinda	Desa Ulang Kec. Loksado, Kab. HSS	30	0	30
52	Budidaya Lebah Madu	14-16 Juli 2018	Kab. Hulu Sungai Selatan, Kalimantan Selatan - BDLHK Samarinda	Desa Marajai Kec. Loksado, Kab. HSS	4	26	30
53	Pelatihan Budidaya Lebah Madu	24-26 Juli 2018	Kab. Kutai Kartanegara, Kalimantan Timur - BDLHK Samarinda	KTH Olah Bebaya Desa Loa Duri Ulu Kec. Loa Janan Kab. KUKAR	16	9	25
54	Pelatihan Teknik Agroforestry	06-08 November 2018	Kab. Malinau, Kalimantan Utara - BDLHK Samarinda	Desa Setulang Kec. Malinau Selatan Hilir Kab. Malinau	25	15	40
55	Pelatihan Teknik Agroforestry	06-08 November 2018	Kab. Malinau, Kalimantan Utara - BDLHK Samarinda	Desa Malinau Seberang Kec. Malinau	24	16	40
56	Pemanfaatan jasa Lingkuangan Wisata Alam	12-14 November 2018	Kab. Berau, Kalimantan Timur - BDLHK Samarinda	Desa Merabu Kec. Kelay	10	25	35
57	Silvofishery (Wanamina)	03-05 Desember 2018	Kab. Kutai Kartanegara, Kalimantan Timur - BDLHK Samarinda	Muara Jawa	31	4	35
58	Budidaya dan Pengolahan Aren	14-16 agustus 2018	Kabupaten Kampar , Riau - BDLHK Pekanbaru	Desa Siabu Kec. Salo Kabupaten Kampar Propinsi Riau	33	7	40

No	Kegiatan/ Pelatihan	Tanggal Pelaksanaan	Lokasi Pelaksanaan	Nama Kelompok	Peserta		
					Pria	Wanita	Jumlah
1	2	3	4	6	7	8	9
59	Penyusunan Dok. RPHD	27-29 Agustus 2018	Kabupaten Rokan Hulu, Riau - BDLHK Pekanbaru	LPHD Rambah Tengah Barat, LPHD Sei Salak, LPHD Rambah Tengah Barat, LPHD Pemandang.	38	2	40
60	Pemandu Wisata Alam	28-30 Agustus	Kabupaten Bungo, Jambi - BDLHK Pekanbaru	KPHD Desa Lubuk Beringin	35	5	40
61	Budidaya Lebah Madu	27-29 Agustus 2018	Kabupaten Muara Enim, Sumatera Selatan - BDLHK Pekanbaru	LPHD Seri Tanjung, KTH Karya Mandiri, KTH Sinar Harapan, KTH Suka Nanti, KTH Joko Jaro, KTH Sari Puspa, KTH Subur, LPHD Muara Dua, LPHD Muara Danau, KTH Tunas Muda, HKM Mandiri, KTH Ulu Dusun, KTH Suka Nanti, LPHD Pelakat, LPHD Cahaya Alam, LPHD Rekimai Jaya, LPHD Seri Tanjung, KTH Maju tani, HKm Bersama, KTH Sari Puspa, LPHD Danau Gerak, LPHD Gunung Agung, KTH Tebat Rumung, KTH Tanjung Agung, KTH Armada Tani, LPHD Muara Danau, KTH Lestari, KTH Seunting Jaya, LPHD Tanjung Tiga	33	7	40
62	Budidaya dan Pengolahan Aren	18-20 September 2018	Kab. Kepahiang, Bengkulu - BDLHK Pekanbaru	Gapoktan Sepakat, Gapoktan Seijoan	36	4	40

No	Kegiatan/ Pelatihan	Tanggal Pelaksanaan	Lokasi Pelaksanaan	Nama Kelompok	Peserta		
					Pria	Wanita	Jumlah
1	2	3	4	6	7	8	9
63	Pembuatan, Pengemasan dan Pemasaran Pupuk Bokashi	18-20 September 2018	Kab. Ogan Komerung Ulu, Sumatera Selatan - BDLHK Pekanbaru	KT. Penambalan Jaya, KT. Way Pelot	30	0	30
64	Budidaya dan Pengolahan Aren	22-24 September 2018	Kab. Rejang Lebong, Bengkulu - BDLHK Pekanbaru	GAPOKTAN: Tujuh Lestari, Tumbuh Lestari, Tunas Harapan, Maju Jaya, Rukun Makmur, Air Sengat, Bumi Ayu, Manunggal Karya, Air Taka, Sumber Rejeki, Air Tik Lei.	39	1	40
65	Pengukuran dan Pemetaan Partisipatif AKPS	12-14 September	Kab. Kepulauan Meranti, Riau - BDLHK Pekanbaru	DESA: Sendanu Darul Ihsan, Nipah Sendanu, Sungai Tohor, Sungai Tohor Barat, Tangjungsari.	25	5	30
66	Penyusunan Dokumen RKU IUPHHK HTR	13-15 September	Kabupaten Batanghari, Jambi - BDLHK Pekanbaru	KOPERASI: Pajar Hutan Kehidupan, Alam Tumbuh Hijau, Rimbokarimah, Tumbuh Lestari, Sumber Sejahtera, Rimbo Karimah Permai.	32	8	40
67	Penyusunan Dokumen RKU IUPHHK HTR	17-19 September 2018	Kab. Sarolangun, Jambi - BDLHK Pekanbaru	HKM Harapan Sejahtera, HTR Raga Bhakti Makmur, HTR Mekar Jaya, HKm Ketalo Dalam, HKm Karya Alam Lestari.	37	3	40
68	Penyusunan Dokumen RKU IUPHHK HTR	18-20 September 2018	Kab. Tebo, Jambi - BDLHK Pekanbaru	KTH: Sumber Rezeki, Kasang Panjang, Soko Tulang, Serenggam, Sumber Lestari, Maju Bersama, Padukuhan Mandiri, Kasang Panjang. KOPERASI: Telaga	39	1	40

No	Kegiatan/ Pelatihan	Tanggal Pelaksanaan	Lokasi Pelaksanaan	Nama Kelompok	Peserta		
					Pria	Wanita	Jumlah
1	2	3	4	6	7	8	9
69	Pengukuran dan Pemetaan Partisipatif AKPS	21-23 September 2018	Kab. Musi Rawas, Sumatera Selatan - BDLHK Pekanbaru	Indah. LPHD: Muara Megang I, Lubuk Rumbai, Bamasco, Campursari, Jajaran Baru I. HKm Wana Manunggal	39	1	40
70	Pengukuran dan Pemetaan Partisipatif AKPS	27-29 September 2018	Kab. Kepahiang, Bengkulu - BDLHK Pekanbaru	KTH HKM Harapan Maju, KTH HKM Sanggul Jaya II, HKm Sinar Pagi, Gapoktan HKM Serasan, Gapoktan HKM Hutan Lestari, KTH HKM Selimang Jaya, KTH HKM Cahaya Tani, KTH HKM Mekar Jaya, HKm Tunas Harapan, HKm Sekundang I, HKm Tani Makmur, KTH HKM Muara Sanggul, KTH HKM Lembah Meratap, KTH HKM Bukit Hujan, KTH HKM Selimang Makmur, HKm Serai Serumpun, HKm Setia Kawan.	40	0	40
71	Penyusunan Dokumen RKU IUP-HKm	2-4 Oktober 2018	Kab. Kepahiang, Bengkulu - BDLHK Pekanbaru	KTH Tunas Muda 4, KTH Tunas Muda 5, KTH Melati, KTH Tiga Serangkal, KTH Tunas Muda 3, Gapoktan Dendan Lestari, KTH Sepakat, KTH Mulia Makmur, KTH Sinar Jaya, KTH Tunas Muda 6, KTH Pelita HARAPAN, KTH Tunas Muda, KTH Tunas Muda 5	40	0	40

No	Kegiatan/ Pelatihan	Tanggal Pelaksanaan	Lokasi Pelaksanaan	Nama Kelompok	Peserta		
					Pria	Wanita	Jumlah
1	2	3	4	6	7	8	9
72	Budidaya Lebah Madu	17-19 Juli 2018	Kab. Langkat, Sumatera Utara - BDLHK Pematang Siantar	KT & Nelayan Lestari Mangroove	36	4	40
73	Teknik Agroforestry (angk. II)	14-16 Agustus 2018	Kab. Toba Samosir, Sumatera Utara - BDLHK Pematang Siantar	KT LPHD Makmur	16	24	40
74	Pengukuran & Pemetaan Partisipatif Areal kerja PS	14-16 Agustus 2018	Kab. Toba Samosir, Sumatera Utara - BDLHK Pematang Siantar	KT LPHD Simanuk - Manuk	23	17	40
75	Teknik Agroforestry (I)	7-9 Agustus 2018	Kab. Toba Samosir, Sumatera Utara - BDLHK Pematang Siantar	HKM PERSATUAN SIBISA MOTUNG (PERSAMOT)	38	2	40
76	Budidaya Lebah Madu	7-9 Agustus 2018	Kab. Toba Samosir, Sumatera Utara - BDLHK Pematang Siantar	KT. LHD SIARSIK ARSIK, KT. LHD SIARSIK ARSIK	31	9	40
77	Pelatihan Teknik Agroforestry	18-20 September 2018	Kab. Pasaman, Sumatera Barat - BDLHK Pematang Siantar	KT. LPHN Simpang	37	3	40
78	Pengukuran dan Pemetaan Areal Kerja PS	18-20 Oktober 2018	Kab. Pasaman, Sumatera Barat - BDLHK Pematang Siantar	KTH HKM Beringin Sakti	30	0	30
79	Pengukuran dan Pemetaan Areal Kerja PS	18-20 Oktober 2018	Kab. Pasaman, Sumatera Barat - BDLHK Pematang Siantar	KT LPHN Tanjung Betung	40	0	40
80	Budidaya Lebah Madu	18-20 Oktober 2018	Kab. Pasaman, Sumatera Barat - BDLHK Pematang	KT. LPHN Alahan Mati	30	10	40

No	Kegiatan/ Pelatihan	Tanggal Pelaksanaan	Lokasi Pelaksanaan	Nama Kelompok	Peserta		
					Pria	Wanita	Jumlah
1	2	3	4	6	7	8	9
81	Pelatihan Pemandu Wisata Alam	09- 11 Oktober 2018	Siantar Kab. Pasaman, Sumatera Barat - BDLHK Pematang Siantar	KT. LPHN Ganggo Mudiak	30	10	40
82	Pelatihan Teknik Agroforestry	09- 11 Oktober 2018	Kab. Solok, Sumatera Barat - BDLHK Pematang Siantar	KT. LPHN Sirukam	30	10	40
83	Pelatihan Budidaya dan Pengolahan Aren	09- 11 Oktober 2018	Kab. Solok, Sumatera Barat - BDLHK Pematang Siantar	LPHK Koperasi Serba Usaha Ekonomi Desa (KSU ED TABEK)	27	13	40
84	Pelatihan Pemandu Wisata Alam	06-08 November 2018	Kab. Pasaman, Sumatera Barat - BDLHK Pematang Siantar	KTHKM Musus Saiyo	40	0	40
85	Pelatihan Pengukuran dan Pemetaan Areal Kerja PS	06-08 November 2018	Kab. Aceh Tamiang, D.I Aceh - BDLHK Pematang Siantar	KT HKM Koperasi Bina Lestari	24	6	30
86	Penyusunan Dokumen RKU-IUP-HKm	10-12 Juli 2018	Kabupaten Ngada, NTT - BDLHK Kupang	UPT KPH Wil Kab. Ngada	33	2	35
87	Promosi Objek Wisata Alam	12-14 Juli 2018	Kabupaten Buleleng, Bali - BDLHK Kupang	KTH Pandan harum, Desa Selat Kec. Sukasada	29	6	35
88	Budidaya dan Penanganan Kemiri	7-9 Agustus 2018	Kab. Sikka, NTT - BDLHK Kupang	Desa Hikong, Desa Ojang, Desa Darat Gunung, Desa Pruda	19	11	30
89	Budidaya dan Penanganan Jambu Mete	7-9 Agustus 2018	Kab. Sikka, NTT - BDLHK Kupang	KTH Wairkung, KTH Kebalolong, KTH Wairbat, KTH Runut	14	16	30
90	Budidaya dan Penanganan Kemiri	28-30 Agustus 2018	Kabupaten Lombok Barat, NTB - BDLHK Kupang	BKPH Rinjai Barat Pelangan Tastura; Desa Pakuan	16	19	35
91	Teknik Budidaya Tanaman Porang	28-30 Agustus	Kabupaten Lombok Barat,	KTH Desa Lembah Sempage, Desa	27	8	35

No	Kegiatan/ Pelatihan	Tanggal Pelaksanaan	Lokasi Pelaksanaan	Nama Kelompok	Peserta		
					Pria	Wanita	Jumlah
1	2	3	4	6	7	8	9
	di Bawah Tegakan Hutan	2018	NTB - BDLHK Kupang	Pakuan, Desa Sedau, Desa Sesaot			
92	Teknik Budidaya Tanaman Porang di Bawah Tegakan Hutan	12-14 September 2018	Kabupaten Alor, NTT - BDLHK Kupang	KTH LATAURU	31	4	35
93	Teknik Budidaya Tanaman Porang di Bawah Tegakan Hutan	12-14 September 2018	Kabupaten Timor Tengah Utara, NTT - BDLHK Kupang	KTH Tunas Muda	27	8	35
94	Budidaya dan Penanganan Jambu Mete	12-14 September 2018	Kab. Kupang, NTT - BDLHK Kupang	KTH. PALOIL TOB, KTH. FEAM BOL, KTH. NEKAMESE	20	15	35
95	Pelatihan Budidaya dan Pengelolaan Aren Angkt. I	07-09 Agustus 2018	Kab. Bulukumba, Sulawesi Selatan - BDLHK Makassar	MATTARO, DECENG, LEMBANG BARUTTUNG, SAROMASE	33	7	40
96	Pelatihan Budidaya dan Pengelolaan Aren Angkt. II	07-09 Agustus 2018	Kab. Pangkep, Sulawesi Selatan - BDLHK Makassar	KUNTU TOJENG, KARUNRUNG, CINNA MATA, BATU RINRING	32	8	40
97	Pelatihan Budidaya Lebah Madu (BDLM) Angkt. I	13-15 Agustus 2018	Kab. Sidenreng Rappang, Sulawesi Selatan - BDLHK Makassar	Salo Cakke, Botto Dengeng, Lemarrang	35	5	40
98	Pelatihan Budidaya Lebah Madu (BDLM) Angkt. II	18-20 September 2018	Kab. Toraja Utara, Sulawesi Selatan - BDLHK Makassar	Bendan, Dirannuan, Wairede, Belolangi', Sanggalagi', Misa'kada, Bendan Siayoka, Bendan Dirannuan, Bendan Marampa, Situlung	30	10	40
99	Pelatihan Budidaya Lebah Madu (BDLM) Angkt. III	25-27 September 2018	Kab. Sidenreng Rappang, Sulawesi Selatan - BDLHK Makassar	Cahaya Karya, Padaelo II	35	5	40

No	Kegiatan/ Pelatihan	Tanggal Pelaksanaan	Lokasi Pelaksanaan	Nama Kelompok	Peserta		
					Pria	Wanita	Jumlah
1	2	3	4	6	7	8	9
100	Pelatihan Pemanfaatan Jasa Lingkungan Wisata Alam	13-15 Agustus 2018	Kota Pare- Pare, Sulawesi Selatan - BDLHK Makassar	KTH "ALAM JAYA"	25	15	40
101	Teknik Budidaya Bambu	28-30 Agustus 2018	Kec. Barru, Sulawesi Selatan - BDLHK Makassar	KTH Lagolla, KTH Batu Mammanae	33	7	40
102	Pelatihan Penyusunan Dokumen RKU- IUPHKm ANGK. I	4 September 2018	Kab. Jeneponto, Sulawesi Selatan - BDLHK Makassar	Batu Ejayya, Julu Pangngai, Julu Atia, Sipakututu, Permata Hijau, Julu Borrita, Paraikatte, Sipiurangi, Baji Minasa, Jujuru Nampa Baji, Minasa Tene, Tanakeke, Karaeng Tombang, Ever Green, Julu Cinita, Sinar Jaya Harapan	28	12	40
103	Pelatihan Penyusunan Dokumen RKU- IUPHKm ANGK. II	25-27 September 2018	Kab. Sidenreng Rappang, Sulawesi Selatan - BDLHK Makassar	Massabirin, Makkaresoe, Mappasitujue, Mamminasae, Bundes Buae, Sipatuo I, Sipatuo II, Mattiro Waie, Bundes Tunas Harapan, Padaidi, Samaenre, Sipakainge, Sipakamase, Massumpuloloe, Massabarin, Masserengpulu, Bunga Desa	32	8	40
104	Pelatihan Budidaya Jamur Tiram	4-6 September 2018	Kota Palopo, Sulawesi Selatan - BDLHK Makassar	Kalibambang, Tombarani, Mappatongko, Tandung Bila, Batu Tongkon, Sanda Barana', Sinaji	25	15	40

No	Kegiatan/ Pelatihan	Tanggal Pelaksanaan	Lokasi Pelaksanaan	Nama Kelompok	Peserta		
					Pria	Wanita	Jumlah
1	2	3	4	6	7	8	9
105	Pelatihan Budidaya Tanaman Di Bawah Tegakan	04-06 September 2018	Kab. Polewali Mandar, Sulawesi Barat - BDLHK Makassar	Maju Bersama, Sinar Harapan, Sadar Hijau, Hidayah	31	9	40
106	Pelatihan Pengukuran dan Pemetaan Partisipatif AKPS ANGK. I	18-20 September 2018	Kab. Toraja Utara, Sulawesi Selatan - BDLHK Makassar	Sanggalangi, Belolangi, Bendan Dirannuan, Misa'Kada, Kada Rapa, Wai Bede, Bendan Marampa, Situlung	26	4	30
107	Pelatihan Pengukuran dan Pemetaan Partisipatif AKPS ANGK. II	13-15 September 2018	Kab. Jeneponto, Sulawesi Selatan - BDLHK Makassar	Tani Makmur, Tani Alam, Mindasari Lestari, Tani Subur, Bukit Senyum, Kembang Harum, Puncak Bukit Hijau, Mega Tani, Sumber Tani, HD Bundes Cahaya Berkah, Maju Bersama, Lebang Manai, Baji Ateka, Hijau Lestari.	27	3	30
108	Teknik Agroforestry	25-27 September 2018	Kab. Jeneponto, Sulawesi Selatan - BDLHK Makassar	Sumber Bahagia, Jihad, Minasa Te'ne Pa'mae, Abbulo Sibatang, LPHD Batu Jala.	33	7	40
				Jumlah Tahun 2018	3.171	934	4.105
				Jumlah Tahun 2017	380	174	554
				Jumlah Tahun 2016	375	531	906
				Jumlah Tahun 2015	965	1097	2262

3. Rekapitulasi Sekolah Adiwiyata Tahun 2015 – 2018

Tabel 6.3. Rekapitulasi Sekolah Adiwiyata Tahun 2015 – 2018

No.	Provinsi	Jumlah Sekolah Adiwiyata Tahun 2015 - 2018								Jumlah
		2015		2016		2017		2018		
		AM	AN	AM	AN	AM	AN	AM	AN	
1	2	3	4	5	6	7	8	9	10	11
1	Aceh	-	-	-	5	-	-	1		6
2	Sumatera Utara	8	35	12	20	11	24	9	7	131
3	Sumatera Barat	10	32	9	18	10	28	3	9	121
4	Riau	2	36	4	30	1	24	2	21	124
5	Jambi	1	5	1	6	-	3	1	5	22
6	Sumatera Selatan	3	29	1	15	1	4	3	5	61
7	Bangka Belitung	2	4	1	3	-	1	-	-	11
8	Bengkulu	-	1	2	1	1	-	-	1	7
9	Kep. Riau	-	5	-	5	-	3	-	14	27
10	Lampung	1	8	-	5	-	-	-		16
11	Banten	2	12	6	15	5	15	1	13	70
12	DKI Jakarta	-	1	5	10	4	12	10	9	54
13	Jawa Barat	4	84	8	15	7	31	11	13	179
14	Jawa Tengah	3	61	5	53	6	33	7	79	264
15	D.I.Yogyakarta	1	6	1	8	1	6	1	4	29
16	Jawa Timur	28	48	21	107	25	108	29	31	411
17	Bali	3	7	5	13	4	8	2	11	55
18	NTB	-	-	-	-	-	-	-	1	1
19	NTT	-	2	-	1	-	-	-	-	3
20	Kalimantan Utara	-	12	2	8	2	2	-	7	35
21	Kalimantan Selatan	7	22	3	28	8	51	20	7	151
22	Kalimantan Tengah	1	24	4	13	1	3	-	8	60
23	Kalimantan Barat	-	1	-	4	-	4	1	-	13
24	Kalimantan Timur	7	21	6	29	12	16	5	12	118
25	Sulawesi Barat	-	3	-	6	1	1	3	2	18
26	Sulawesi Selatan	7	20	9	42	6	14	-	11	121
27	Sulawesi Utara	-	2	-	2	1	1	1	-	7
28	Sulawesi Tenggara	2	19	2	7	1	10	2	2	45
29	Sulawesi Tengah	1	10	1	1	1	-	2	1	20
30	Gorontalo	2	9	1	13	2	16	1	5	52
31	Maluku	-	5	-	2	1	2	-	-	10
32	Maluku Utara	-	11	-	-	-	2	-	1	14
33	Papua	-	12	2	4	1	-	2	-	23
34	Papua Barat	-	1	-	-	-	1	-	-	2
JUMLAH		95	548	111	489	113	423	117	279	2.281

Keterangan :

AM = Adiwiyata Mandiri; AN = Adiwiyata Nasional

4. **Daftar Penerima Penghargaan Sekolah Adiwiyata Nasional Tahun 2018**

Adiwiyata merupakan salah satu program Kementerian Lingkungan Hidup dan Kehutanan dalam rangka mendorong terciptanya pengetahuan dan kesadaran warga sekolah dalam upaya pelestarian lingkungan hidup.

Berdasarkan Peraturan Menteri Lingkungan Hidup Nomor 5 Tahun 2013 tentang Pedoman Pelaksanaan Program Adiwiyata, tujuan program adiwiyata adalah mewujudkan sekolah yang peduli dan berbudaya lingkungan hidup.

Untuk mencapai tujuan program adiwiyata, terdapat empat komponen yang harus terpenuhi dan menjadi satu kesatuan utuh dalam mencapai sekolah adiwiyata. Empat komponen tersebut adalah :

- a) Kebijakan berwawasan lingkungan
- b) Pelaksanaan kurikulum berbasis lingkungan
- c) Kegiatan lingkungan berbasis partisipatif
- d) Pengelolaan sarana pendukung ramah lingkungan

Penghargaan adiwiyata diberikan secara berjenjang dari tingkat kabupaten sampai tingkat nasional. Pada Tahun 2018, telah diberikan penghargaan adiwiyata nasional kepada 279 sekolah dari tingkat dasar sampai tingkat menengah.

Tabel 6.4. Daftar Penerima Penghargaan Sekolah Adiwiyata Nasional Tahun 2018

No.	Provinsi	Kab. / Kota	Nama Sekolah
1	2	3	5
1	SUMATERA BARAT	Kabupaten Dharmasraya	1 SDN 20 SITIUNG
		Kabupaten Pesisir Selatan	2 SDN 08 PAINAN SELATAN
		Kota Bukittinggi	3 SDN 02 PERCONTOHAN
		Kota Padang Panjang	4 SDN 18 SILAING BAWAH
		Kabupaten Lima Puluh Kota	5 SMPN 1 KEC. LUAK
		Kota Padang	6 SMP MARIA
		Kota Payakumbuh	7 MTsN 1
		Kota Solok	8 MTsN KOTA SOLOK
		Kabupaten Solok	9 MAN 2 SOLOK
2	SUMATERA UTARA	Kabupaten Langkat	10 SDN 050666 LUBUK DALAM
			11 SDN 056425 DAMAR SERATUS
		Kota Gunungsitoli	12 SDN 070974 GUNUNGSITOLI
		Kota Medan	13 MIN MEDAN TEMBUNG

No.	Provinsi	Kab. / Kota	Nama Sekolah
1	2	3	5
			14 SMPN 38
			15 SMPS SITI HAJAR
		Kota Sibolga	16 SDN 085115
3	SUMATERA SELATAN	Kabupaten Banyuasin	17 MAN 1 BANYUASIN
		Kabupaten Muara Enim	18 SD LEMATANG LESTARI
			19 SDN 18 MUARA ENIM
		Kabupaten Ogan Komering Ulu	20 SDN 11 OKU
		Kota Prabumulih	21 SMPN 7
4	RIAU	Kabupaten Bengkalis	22 SMPN 1 PINGGIR
			23 SMPN 9 BENGKALIS
		Kabupaten Rokan Hilir	24 SDS CIBALIUNG
			25 SDS KAYANGAN
			26 SDS KEBUN KENCANA BALAI JAYA
			27 SDS SUNGAI DUA
			28 SMPS BINA SISWA
			29 SMAS TUNAS BANGSA
		Kabupaten Rokan Hulu	30 SMPS EKA DURA LESTARI
		Kabupaten Siak	31 SDN 10 BELUTU KANDIS
			32 SDN 15 PERAWANG
			33 SDS KIMIA TIRTA UTAMA
		Kota Pekanbaru	34 SDN 183
			35 SDN 59
			36 SDN 65
			37 SMPN 23
			38 SMPN 27
			39 SMPN 6
			40 SMAN 10
			41 SMKN 6
			42 SMK HASANAH
5	KEPULAUAN RIAU	Kabupaten Kepulauan Anambas	43 SDN 003 TAREMPA
		Kabupaten Bintan	44 SDN 001 SERI KUALA LOBAM
		Kabupaten Karimun	45 SDN 002 KARIMUN
			46 SMPN 1 KARIMUN
			47 SMPN 3 TEBING
			48 SMAN 1 KARIMUN
			49 SMAN 4 KARIMUN
		Kabupaten Lingga	50 SMAN 2 SINGKEP
			51 SMKN 1 SINGKEP
		Kota Batam	52 SMPN 26 BATAM
			53 SMKN 1 BATAM
		Kota Tanjungpinang	54 SDN 001 TANJUNGPINANG TIMUR
			55 SDN 014 BUKIT BESTARI
			56 SMKN 4 TANJUNGPINANG
6	BENGKULU	Kabupaten Mukomuko	57 SDN 03 MUKOMUKO
7	JAMBI	Kabupaten Batanghari	58 SDN 34/I TERATAI

No.	Provinsi	Kab. / Kota	Nama Sekolah
1	2	3	5
		Kabupaten Bungo	59 SMPN 3 PELEPAT ILIR
			60 SMAN 4 MUARA BUNGO
		Kota Jambi	61 SDN 1/IV
			62 SDN 47/IV
8	BANTEN	Kabupaten Pandeglang	63 SMAN 2 PANDEGLANG
		Kota Cilegon	64 SMPN 11 CILEGON
			65 SMAN 5 CILEGON
		Kota Tangerang	66 SDN CIKOKOL 2
			67 SDN PETIR 3
			68 SDN PINANG 3
			69 SDN PONDOK MAKMUR
			70 SDN SUKASARI 5
			71 SDN TANGERANG 4
			72 SDN TANGERANG 14
			73 SDN BATUCEPER 1
			74 SDN GONDRONG 7
		Kota Tangerang Selatan	75 SMPS DHARMA KARYA UT
9	DKI JAKARTA	Kota Jakarta Barat	76 SDN JELAMBAR 08
			77 SMPN 248
			78 SMKN 60
			79 MAN 16
		Kota Jakarta Pusat	80 SDN JOHAR BARU 01
			81 SDN PETOJO SELATAN 01
		Kota Jakarta Selatan	82 SMPN 68
		Kota Jakarta Timur	83 SDN PEKAYON 18
		Kota Jakarta Utara	84 SMAN 72
10	JAWA BARAT	Kabupaten Bekasi	85 SMAN 1 CIKARANG PUSAT
			86 SMAN 2 CIKARANG SELATAN
		Kabupaten Bogor	87 SMPN 1 CILEUNSI
			88 SMAN 1 BABAKAN MADANG
		Kabupaten Indramayu	89 SDN UNGGULAN INDRAMAYU
		Kabupaten Sukabumi	90 SMPN 2 NAGRAK
		Kota Banjar	91 SMPN 6 BANJAR
		Kota Tasikmalaya	92 SMPN 11 TASIKMALAYA
		Kota Depok	93 SDIT AL HARAKI
		Kabupaten Bandung	94 SDN DAHNIAR
			95 SMPN 1 PANGALENGAN
			96 SMPN 2 PANGALENGAN
		Kota Sukabumi	97 SDN CIPANAS
11	JAWA TENGAH	Kabupaten Banjarnegara	98 SDN 4 SOKANANDI
			99 SMPN 3 PURWAREJA KLAMPOK
		Kabupaten Banyumas	100 SMPN 1 KARANGLEWAS
			101 SMPN 1 JATILAWANG
			102 SMPN 2 CILONGOK
			103 SMPN 2 SUMBANG
			104 SMPN 4 PURWOKERTO
		Kabupaten Batang	105 MI UJUNGNEGORO 02
		Kabupaten Boyolali	106 SDN 2 CEPKOSAWIT

No.	Provinsi	Kab. / Kota	Nama Sekolah
1	2	3	5
			107 SMAN 1 SIMO
			108 SMAN 1 TERAS
		Kabupaten Brebes	109 SDN 01 BREBES
			110 SMAN 2 BREBES
		Kabupaten Cilacap	111 SMPN 4 CILACAP
			112 SMPN 6 CILACAP
			113 SMPN 4 KROYA
			114 SMP PIUS CILACAP
			115 SMAN 1 KROYA
			116 MAN 1 CILACAP
		Kabupaten Demak	117 SDN BATURSARI 5 MRANGGEN
		Kabupaten Jepara	118 SDN JINGGOTAN
			119 SDN 2 BUMIHARJO
			120 SDN 2 PENDOSAWALAN
		Kabupaten Kebumen	121 SMPN 1 KEBUMEN
			122 SMAN 1 KUTOWINANGUN
		Kabupaten Kendal	123 SMAN 2 KENDAL
		Kabupaten Kudus	124 SDN 1 JATI KULON
			125 SDN 1 PURWOSARI
			126 SDN 2 WERGU WETAN
			127 SMPN 1 DAWE
			128 SMPN 1 GEBOG
			129 SMPN 2 BAE
			130 SMPN 2 MEJOBOWATI
			131 SMPN 3 KUDUS
			132 SMPN 1 JEKULO
		Kabupaten Magelang	133 SDN SIDOMULYO 1
			134 SDN TAMANAGUNG 4
		Kabupaten Pati	135 SMPN 1 BATANGAN
			136 SMPN 1 WEDARIJAKSA
			137 SMPN 5 PATI
		Kabupaten Pekalongan	138 SMPN 1 BOJONG
			139 SMAN 1 SRAGI
		Kabupaten Purbalingga	140 SMPN 5 PURBALINGGA
			141 SMAN 1 REMBANG
			142 SMAN 2 PURBALINGGA
		Kabupaten Purworejo	143 SDN 1 CANGKREPLOR
			144 SDN 2 CANGKREPLOR
			145 SMPN 4 PURWOREJO
		Kabupaten Semarang	146 SDN LANGENSARI 03
			147 SDN KADIREJO 02
			148 SMPN 3 UNGARAN
			149 SMAN 1 BRINGIN
		Kabupaten Sragen	150 SMPN 2 KARANGMALANG
			151 SMPN 2 TANGEN
			152 SMAN 1 GEMOLONG
		Kabupaten Sukoharjo	153 SMPN 1 GROGOL
			154 MIN JETIS
		Kabupaten Tegal	155 SMPN 1 PANGKAH

No.	Provinsi	Kab. / Kota	Nama Sekolah
1	2	3	5
			156 SMPN 2 TALANG
		Kabupaten Wonogiri	157 SMPN 1 NGADIROJO
			158 SMPN 1 WURYANTORO
		Kabupaten Wonosobo	159 SMPN 3 KEPIL
		Kota Magelang	160 SDN KEDUNGSARI 5
			161 SDN MAGELANG 6
			162 SMPN 10
			163 SMPN 13
			164 SMKN 2
		Kota Pekalongan	165 SDN PONCOL 02
		Kota Salatiga	166 SDN KAUMAN KIDUL
			167 SMPN 7
		Kota Semarang	168 SMPN 31
		Kota Surakarta	169 SMPN 1 SURAKARTA
			170 SMPN 8 SURAKARTA
			171 SMPN 9 SURAKARTA
			172 SMAN 3 SURAKARTA
		Kabupaten Karanganyar	173 SDN 1 BERJO
		Kabupaten Rembang	174 SMPN 1 KALIORI
		Kabupaten Temanggung	175 SMPN 1 PARAKAN
			176 SMPN 2 PRINGSURAT
12	JAWA TIMUR	Kabupaten Banyuwangi	177 SMPN 2 SRONO
		Kabupaten Bojonegoro	178 SMAN 1 BOJONEGORO
			179 SMAN 1 KALITIDU
		Kabupaten Gresik	180 SMPN 3 BALONGPANGGANG
		Kabupaten Jombang	181 MTsN TEMBELANG/MTsN 16
		Kabupaten Mojokerto	182 SDN SOOKO 2
		Kabupaten Pacitan	183 SMPN 1 KEBONAGUNG
		Kabupaten Pamekasan	184 SDN KOLPAJUNG 2
		Kabupaten Ponorogo	185 MAN 2 PONOROGO
		Kabupaten Probolinggo	186 SMPN 1 PAJARAKAN
			187 SMAN 1 PAITON
		Kabupaten Sampang	188 SMPN 1 SAMPANG
			189 SMPN 6 SAMPANG
		Kabupaten Tuban	190 SMPN 2 PLUMPANG
			191 MTsN TUBAN
		Kabupaten Tulungagung	192 SDN 1 BOYOLANGU
			193 SMPN 1 NGANTRU
		Kota Madiun	194 SMPN 12
		Kota Malang	195 SDN PURWODADI 1
			196 SMP PLUS AL KAUTSAR
			197 SMPN 2
			198 SMAN 4
		Kota Pasuruan	199 SDN KRAMPYANGAN
			200 SDN SEBANI
		Kota Probolinggo	201 SDN KEBONSARI KULON 1
		Kota Surabaya	202 SMPN 8
		Kabupaten Lamongan	203 SDN TAMBAKRIGADUNG 2
		Kabupaten Pasuruan	204 SMPN 1 SUKOREJO

No.	Provinsi	Kab. / Kota	Nama Sekolah
1	2	3	5
			205 SMKN 1 NGULING
		Kota Batu	206 SD MUHAMMADIYAH 04
		Kota Blitar	207 SD ALAM AL GHIFARI
13	DAERAH ISTIMEWA YOGYAKARTA	Kabupaten Gunungkidul	208 MIN 2 GUNUNGKIDUL
			209 SMPN 1 PONJONG
		Kabupaten Sleman	210 SMAN 1 CANGKRINGAN
			211 SMAN 1 KALASAN
14	KALIMANTAN TENGAH	Kabupaten Kotawaringin Barat	212 SDS ASTRA AGRO LESTARI
			213 SDS BUMITAMA 1
			214 SDS HARAPAN SEJAHTERA
			215 SDS PESONA ASTRA
			216 SDS SURYA PERSADA
			217 SMP ASTRA AGRO LESTARI
			218 SMP INDAH MAKMUR
		Kota Palangka Raya	219 SDS KATOLIK SANTA MARIA
15	KALIMANTAN SELATAN	Kabupaten Tabalong	220 SMAN 1 JARO
		Kota Banjarbaru	221 SDN 3 PALAM
			222 SDN 3 SUNGAI BESAR
			223 SDN 3 SYAMSUDIN NOOR
			224 SDN 5 LOKTABAT UTARA
			225 SDN 1 GUNTUNG PAIKAT
		Kota Banjarmasin	226 SDN SEBERANG MESJID 1
16	KALIMANTAN TIMUR	Kabupaten Kutai Kartanegara	227 MAN 2 KUTAI KARTANEGARA
		Kota Balikpapan	228 SDN 004 BALIKPAPAN SELATAN
			229 SDN 013 BALIKPAPAN KOTA
			230 SDN 014 BALIKPAPAN SELATAN
			231 SMPN 9 BALIKPAPAN
			232 SMPIT ISTIQAMAH
		Kota Bontang	233 SMP YPVDP BONTANG
			234 SMA YPVDP BONTANG
		Kota Samarinda	235 SDN 003 PALARAN
			236 SDN 012 SAMARINDA ULU
			237 MTsN MODEL SAMARINDA
			238 SMKN 17 SAMARINDA
17	KALIMANTAN UTARA	Kabupaten Bulungan	239 SDN 009 TANJUNG PALAS
			240 SMPN 1 BUNYU
		Kabupaten Tana Tidung	241 SDN 012 TANA TIDUNG
			242 SDN 013 TANA TIDUNG
		Kabupaten Tarakan	243 SDN 003 TARAKAN
			244 SDN 014 TARAKAN
			245 SDN 037 TARAKAN
18	BALI	Kabupaten Badung	246 SDN 4 TUBAN
		Kabupaten Bangli	247 SMPN 2 BANGLI
			248 SMPN 2 TEMBUKU
		Kabupaten Buleleng	249 SMPN 1 SINGARAJA

No.	Provinsi	Kab. / Kota	Nama Sekolah
1	2	3	5
			250 SMPN 3 SINGARAJA
			251 SMPN 3 BANJAR
		Kabupaten Gianyar	252 SDN 2 LEBIH
			253 SMAN 1 UBUD
		Kabupaten Tabanan	254 SDN 1 MAMBANG
		Kota Denpasar	255 SDN 4 TONJA
			256 SMPN 12 DENPASAR
19	NUSA TENGGARA BARAT	Kota Bima	257 SDN 11
20	SULAWESI SELATAN	Kabupaten Bulukumba	258 SDN 6 KASUARA
		Kabupaten Sidenreng Rappang	259 SDN 3 LAINUNGAN
		Kota Makassar	260 SD INPRES UNGGULAN BTN PEMDA
			261 SDN UNGGULAN MONGISIDI I
			262 SD INPRES ANTANG 1
			263 SDN MANGKURA I
			264 SDN MANGKURA II
			265 SDN MANGKURA III
			266 SDN MANGKURA V
			267 SDN KOMP. SAMBUNG JAWA
			268 SMPN 40 MAKASSAR
21	SULAWESI BARAT	Kabupaten Majene	269 SDN NO. 19 LUAOR
		Kabupaten Polewali Mandar	270 SDN 007 SIDODADI
22	SULAWESI TENGGARA	Kota Kendari	271 SMPN 4
			272 SMPN 15
23	SULAWESI TENGAH	Kota Palu	273 MTsN 1 PALU
24	GORONTALO	Kota Gorontalo	274 SDN 69 KOTA TIMUR
			275 SDN 77 KOTA TENGAH
			276 SMPN 3
			277 SMPN 13
		Kabupaten Gorontalo Utara	278 SMPN 1 KWANDANG
25	MALUKU UTARA	Kota Tidore Kepulauan	279 MIN 2 TIDORE

5. Daftar Sekolah Penerima Penghargaan Adiwiyata Mandiri Tahun 2018

Adiwiyata mandiri merupakan penghargaan yang diberikan kepada sekolah yang telah menjadi sekolah adiwiyata nasional dan telah mempunyai 10 sekolah binaan yang memenuhi kriteria sebagai adiwiyata tingkat kabupaten/kota.

Pada Tahun 2018, adiwiyata mandiri telah diberikan kepada **117** sekolah SD/MI, SMP/MTsN, SMA/MA, dan SMK pada Tahun 2017, di seluruh Indonesia.

Tabel 6.5. Daftar Sekolah Penerima Penghargaan Adiwiyata Mandiri Tahun 2018

No.	Provinsi	Kabupaten/Kota		Sekolah
1	2	3		5
1	ACEH	KOTA BANDA ACEH	1	SMK SMTI
2	SUMATERA BARAT	KOTA BUKITTINGGI	2	SDN 04 BIRUGO
		KABUPATEN AGAM	3	SMPN 3 LUBUK BASUNG
		KOTA PADANG	4	SDN 08 SURAU GADANG
3	SUMATERA UTARA	KABUPATEN LABUHAN BATU SELATAN	5	SDS WIDIYA DHARMA
		KABUPATEN ASAHAN	6	SMPN 1 AEK KUASAN
		KABUPATEN DELI SERDANG	7	SMPN 1 GALANG
			8	SMPN 3 TANJUNG MORAWA
			9	SMPN 4 LUBUK PAKAM
			10	SMKN 1 BERINGIN
			11	SMKN 1 LUBUK PAKAM
		KABUPATEN TOBA SAMOSIR	12	SMPS BONAPASOGIT SEJAHTERA
		KOTA BINJAI	13	SDN 024772 BINJAI
4	SUMATERA SELATAN	KABUPATEN MUARA ENIM	14	SDN 6 MUARA ENIM
		KOTA PALEMBANG	15	SMAN 1 PALEMBANG
		KOTA PRABUMULIH	16	SMPN 2 PRABUMULIH
5	RIAU	KABUPATEN KUANTAN SINGINGI	17	SMAN 1 TELUK KUANTAN
		KOTA PEKANBARU	18	SDN 110
6	JAMBI	KOTA JAMBI	19	SDN 49/IV
7	BANTEN	KOTA TANGERANG	20	SMPN 1
8	DKI JAKARTA	KOTA JAKARTA BARAT	21	SMAN 23
			22	SMAN 78
		KOTA JAKARTA SELATAN	23	SMPN 85
		KOTA JAKARTA TIMUR	24	SDN CIJANTUNG 03 PAGI
			25	SDN CIRACAS 06 PAGI
			26	SMAN 42
		KOTA JAKARTA UTARA	27	SDN 01 RAWA BADAK UTARA
			28	SDN TANJUNG PRIOK 05
			29	SMPN 173
			30	SMAN 110
9	JAWA BARAT	KABUPATEN GARUT	31	SMPN 2 GARUT
		KABUPATEN KUNINGAN	32	SMPN 4 KUNINGAN
			33	SMAN 1 CILIMUS
		KOTA BANDUNG	34	SDN 196 SUKARASA
			35	SMAN 3
			36	SMAN 12
			37	SMAN 20
			38	SMKN 5
			39	SMKN 7
		KOTA SUKABUMI	40	SMAN 3
		KABUPATEN CIAMIS	41	MTsN 15 CIAMIS
10	JAWA TENGAH	KABUPATEN BANYUMAS	42	SMAN 1 AJIBARANG
		KABUPATEN DEMAK	43	SMAN 2 MRANGGEN

No.	Provinsi	Kabupaten/Kota		Sekolah
1	2	3		5
		KABUPATEN KUDUS	44	SDIT AL ISLAM
		KABUPATEN PATI	45	SMK TUNAS HARAPAN PATI
		KABUPATEN PURWOREJO	46	SDN BRENGGONG
			47	SDN SEBOMENGGALAN
		KABUPATEN TEMANGGUNG	48	SMAN 1 TEMANGGUNG
11	JAWA TIMUR	KABUPATEN BANGKALAN	49	SMPN 5 BANGKALAN
		KABUPATEN BLITAR	50	SMPN 1 KANIGORO
			51	SMAN 1 TALUN
		KABUPATEN BOJONEGORO	52	SMPN 1 BOJONEGORO
			53	SMKN 1 BOJONEGORO
		KABUPATEN GRESIK	54	SDN 3 SIDOKUMPUL
			55	SDN KEDANYANG
			56	SDN SUKORAME
			57	SMPN 1 MENGANTI
		KABUPATEN KEDIRI	58	UPTD SMPN 1 PAGU
		KABUPATEN LAMONGAN	59	SMPN 1 LAMONGAN
			60	SMAN 2 LAMONGAN
			61	MAN 1 LAMONGAN
		KABUPATEN NGAWI	62	SMPN 2 NGAWI
		KABUPATEN PACITAN	63	SDN BALEHARJO 2
		KABUPATEN PROBOLINGGO	64	SMP BHAKTI PERTIWI
		KABUPATEN SIDOARJO	65	SMP AL MUSLIM
		KABUPATEN TRENGGALEK	66	SMAN 2 TRENGGALEK
		KABUPATEN TUBAN	67	SMPN 3 TUBAN
		KABUPATEN TULUNGAGUNG	68	MTs MIFTAHUL HUDA NGUNUT
		KOTA BLITAR	69	MI PERWANIDA
		KOTA MALANG	70	SDN PERCOBAAN 1
			71	SMPN 16
			72	SMKN 4
		KOTA SURABAYA	73	SDN SEMEMI 1
			74	SMPN 9 SURABAYA
			75	SMPN 35 SURABAYA
		KOTA PASURUAN	76	SDN GENTONG
			77	SDN PEKUNCEN
12	DAERAH ISTIMEWA YOGYAKARTA	KABUPATEN BANTUL	78	SMAN 1 BANGUNTAPAN
13	KALIMANTAN BARAT	KOTA PONTIANAK	79	SDN 27 PONTIANAK TIMUR
14	KALIMANTAN SELATAN	KABUPATEN BALANGAN	80	SDN PARINGIN SELATAN 1
		KABUPATEN BANJAR	81	SDN KERATON 1 MARTAPURA
			82	SD MITRA KASIH
		KABUPATEN BARITO KUALA	83	SDN HANDIL BAKTI
		KABUPATEN HULU SUNGAI SELATAN	84	SMAN 2 KANDANGAN
		KABUPATEN TABALONG	85	SMAN 2 TANJUNG
		KABUPATEN TAPIN	86	MAN 1 TAPIN
		KOTA BANJARBARU	87	SDN 1 PALAM
			88	SDN 4 LOKTABAT UTARA
			89	SDN 1 GUNTING PAYUNG

No.	Provinsi	Kabupaten/Kota	Sekolah
1	2	3	5
			90 SDN 1 LANDASAN ULIN BARAT
			91 SDN 1 MENTAOS
			92 SDN 3 KOMET
			93 SDN 4 KOMET
			94 SDN 4 SUNGAI BESAR
			95 SDN 2 KOMET
			96 SMPN 2 BANJARBARU
		KOTA BANJARMASIN	97 SMPN 29 BANJARMASIN
			98 SMKN 4 BANJARMASIN
		KABUPATEN KOTABARU	99 SMAN 2 KOTABARU
15	KALIMANTAN TIMUR	KOTA BALIKPAPAN	100 SDN 002 BALIKPAPAN SELATAN
			101 SDN 004 BALIKPAPAN BARAT
			102 SMP PATRA DHARMA 2
			103 SMPN 6 BALIKPAPAN
			104 SMPN 8 BALIKPAPAN
16	BALI	KABUPATEN BULELENG	105 SMKN 3 SINGARAJA
		KOTA DENPASAR	106 SDN 11 SESETAN
17	SULAWESI BARAT	KABUPATEN POLEWALI MANDAR	107 SMPN 3 POLEWALI
			108 SMAN 1 POLEWALI
			109 MAN POLEWALI
18	SULAWESI TENGGARA	KOTA KENDARI	110 SDIT AL QALAM
			111 SMPN 9
19	SULAWESI TENGAH	KOTA PALU	112 SMPN 14 PALU
			113 MTsN 2 PALU
20	SULAWESI UTARA	KOTA KOTAMOBAGU	114 SDN 2 KOTAMOBAGU
21	GORONTALO	KABUPATEN GORONTALO	115 MTsN 2
22	PAPUA	KOTA JAYAPURA	116 SDN KOTARAJA
			117 SMP AL IHSAN YAPIS KOTARAJA

6. *Pelatihan Pengenalan Saka Kalpataru Tahun 2018*

Perlindungan dan pengelolaan lingkungan hidup perlu peran serta aktif masyarakat, terutama kelompok generasi muda yang berperilaku ramah lingkungan. Gerakan Pramuka yang bersifat dinamis merupakan mitra muda yang strategis dalam perlindungan dan pengelolaan lingkungan hidup. Pembentukan Saka Kalpataru dan Saka Wanabakti bertujuan memberikan wadah pendidikan dan pembinaan bagi Pramuka Penegak dan Pramuka Pendega untuk menyalurkan minat, mengembangkan bakat, kemampuan dan pengalaman dalam bidang pengetahuan dan teknologi serta ketrampilan khususnya

berkaitan dengan substansi Perlindungan dan Pengelolaan Lingkungan Hidup (PPLH) yang menjadi bekal penghidupannya untuk mengabdikan pada masyarakat, bangsa dan negara.

Satuan Karya (Saka) Kalpataru adalah saka lingkungan yang merupakan satuan karya pramuka tempat meningkatkan pengetahuan, pengalaman, ketrampilan dan kecakapan, dan kepemimpinan Pramuka Penegak dan Pendega serta sebagai wadah untuk menanamkan kepedulian dan rasa tanggung jawab dalam mengelola, menjaga dan mempertahankan serta melestarikan lingkungan untuk keberlanjutan generasi sekarang dan mendatang. Saka Kalpataru dibentuk melalui Surat Keputusan Musyawarah Nasional Gerakan Pramuka nomor 13/Munas/2013 tanggal 5 Desember 2013.

Saka Wanabakti merupakan salah satu Satuan Karya Pramuka sebagai wadah pendidikan di bidang lingkungan hidup dan kehutanan bagi anggota Pramuka agar dapat membantu, membina dan mengembangkan kegiatan pelestarian sumber daya alam dan lingkungan hidup, sebagai baktinya terhadap pembangunan masyarakat bangsa dan negara. Pembentukan Saka Wanabakti ditetapkan dengan Keputusan Kwartir Nasional Gerakan Pramuka No.134 Tahun 1983, tanggal 10 Desember 1983.

Tabel 6.6. Jumlah Pelatihan Saka Kalpataru Tahun 2018

No	Kegiatan/ Pelatihan	Tanggal Pelaksanaan	Lokasi Pelaksanaan	Peserta		
				Pria	Wanita	Jumlah
1	2	3	4	5	6	7
1	Pelatihan Krida Saka Kalpataru	1-5 Agustus 2018	Tonasa Park, Pangkajene Kepulauan, Sulawesi Selatan	21	25	46
2	Pelatihan Krida Saka Wanabakti	1-5 Agustus 2018	Tonasa Park, Pangkajene Kepulauan, Sulawesi Selatan	26	23	49
3	Pelatihan Krida Saka Kalpataru	7-8 September 2018	Bumi perkemahan Margarana Tabanan Prov. Bali	32	16	48
4	Pelatihan Krida Saka Wanabakti	7-8 September 2018	Bumi perkemahan Margarana Tabanan Prov. Bali	20	20	40
5	Pelatihan Krida Saka Kalpataru	3 Oktober 2018	Bumi Perkemahan Tengku Buwang Asmara Kabupaten Siak Sri Indrapura Provinsi Riau	33	34	67
6	Pelatihan	4 Oktober 2018	Bumi Perkemahan Tengku	30	33	63

No	Kegiatan/ Pelatihan	Tanggal Pelaksanaan	Lokasi Pelaksanaan	Peserta		
				Pria	Wanita	Jumlah
1	2	3	4	5	6	7
	Krida Saka Wanabakti		Buwang Asmara Kabupaten Siak Sri Indrapura Provinsi Riau			
7	Pelatihan Krida Saka Kalpataru	10 Oktober 2018	Pantai Lamaru Kota Balikpapan, Provinsi Kalimantan Timur	37	20	57
8	Pelatihan Krida Saka Wanabakti	11 Oktober 2018	Pantai Lamaru Kota Balikpapan, Provinsi Kalimantan Timur	40	21	61
9	Pelatihan Krida Saka Kalpataru	17 Oktober 2018	Bumi Perkemahan Taman Tunas Wiguna, Babarsari, Caturtunggal , Depok, Sleman DIY	30	33	63
10	Pelatihan Krida Saka Wanabakti	18 Oktober 2018	Bumi Perkemahan Taman Tunas Wiguna, Babarsari, Caturtunggal , Depok, Sleman DIY	35	44	79
11	Pelatihan Krida Saka Kalpataru	13-17 November 2018	Bumi Perkemahan Rindam Cendrawasih Jayapura Papua	17	24	41
12	Pelatihan Krida Saka Wanabakti	13-17 November 2018	Bumi Perkemahan Rindam Cendrawasih Jayapura Papua	19	21	40
Jumlah Tahun 2018				340	314	654
Jumlah Tahun 2017				661	567	1.228
Jumlah Tahun 2016				2.118	1.982	4.100
Jumlah Tahun 2015						3.851

BAB VII.
**DUKUNGAN MANAJEMEN
DAN PELAKSANAAN
TUGAS TEKNIS LAINNYA**

Mengacu tugas dan fungsi unit kerja Badan P2SDM sesuai Peraturan Menteri Lingkungan Hidup dan Kehutanan Nomor P.18/Menlhk-II/2015, pelaksanaan administrasi dan tugas teknis lainnya diselenggarakan untuk menciptakan pemerintahan yang baik (*good governance*).

Kebijakan pembangunan SDM lingkungan hidup dan kehutanan Tahun 2015 – 2019 dirumuskan melalui 4 (empat) Indikator Kinerja Program (IKP), dan untuk dapat menyelesaikan program tersebut diperlukan sumber daya manusia aparatur penyelenggara pemerintahan, dukungan anggaran, sarana prasarana dan peraturan perundang-undangan.

Dalam pelaksanaan tugas dan fungsi, Tahun 2018, Pagu anggaran APBN Badan P2SDM Tahun 2018 adalah sebesar Rp315.433.088.000,00 dengan realisasi sampai dengan 31 Desember 2018 sebesar Rp308.379.465.438,00 atau sebesar 97,76%.

Sinergitas antara beberapa komponen lingkup Badan P2SDM meliputi Kesekretariatan, Perencanaan dan Pengembangan SDM, Penyuluhan, Pendidikan dan Pelatihan SDM Lingkungan Hidup dan Kehutanan serta Pelatihan Masyarakat dan Pengembangan Generasi Lingkungan, akan mampu menjamin ketersediaan SDM yang cukup dengan kualitas yang memadai sesuai dinamika pembangunan lingkungan hidup dan kehutanan.

Pada Buku Statistik BP2SDM Tahun 2018 ini, data yang ditampilkan terkait dengan dukungan manajemen dan pelaksanaan tugas lainnya adalah Jumlah PNS Badan P2SDM Berdasarkan Golongan/Ruang, Jumlah PNS Badan P2SDM Berdasarkan Tingkat pendidikan, Jumlah PNS Badan P2SDM Berdasarkan jenis jabatan, Jumlah Pagu dan Realisasi Anggaran DIPA Lingkup Badan P2SDM, Kerjasama Lingkup BP2SDM, Daftar BMN Lingkup Badan P2SDM, Peraturan Perundang-undangan lingkup Badan P2SDM.

Tabel 7.1. Jumlah PNS lingkup Badan P2SDM menurut golongan/ruang Tahun 2018

No.	Unit Kerja	Golongan/Ruang				Jumlah
		IV	III	II	I	
1	2	3	4	5	6	7
1	Sekretariat BP2SDM	14	39	10	-	63
2	Pusat Penyuluhan	16	26	4	-	46
3	Pusat Renbang SDM	7	25	3	-	35
4	Pusat Diklat SDM LHK	37	72	24	-	133
5	Pusat Pelatihan Masyarakat PGL	7	26	4	-	37
6	BDLHK Bogor	16	25	29	6	76
7	BDLHK Kadipaten	10	35	29	2	76
8	BDLHK Pematang Siantar	10	34	14	-	58
9	BDLHK Pekanbaru	12	35	24	2	73
10	BDLHK Samarinda	8	38	12	2	60
11	BDLHK Makassar	17	38	16	-	71
12	BDLHK Kupang	8	36	20	7	71
13	SMKK Kadipaten	5	26	14	-	45
14	SMKK Pekanbaru	1	32	21	1	55
15	SMKK Samarinda	-	26	8	-	34
16	SMKK Makassar	4	34	4	-	42
17	SMKK Manokwari	4	26	20	4	54
Jumlah Tahun 2018		176	573	255	24	1,029
Jumlah Tahun 2017		171	593	264	28	1,056
Jumlah Tahun 2016		160	606	286	30	1,082

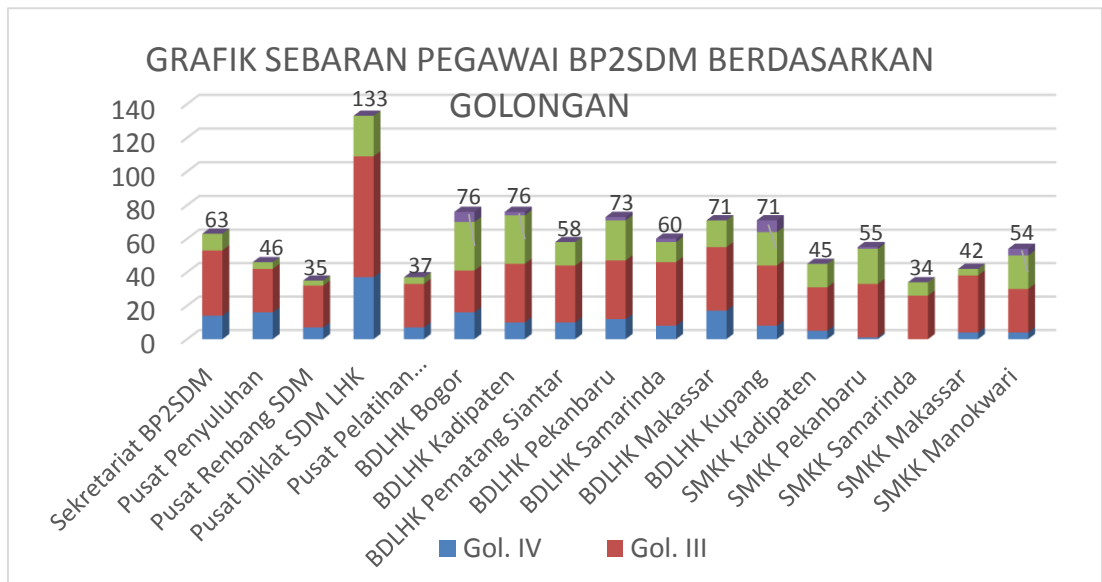

Tabel 7.2. Jumlah PNS lingkup Badan P2SDM menurut Tingkat Pendidikan Tahun 2018

No.	UNIT KERJA	TINGKAT PENDIDIKAN							Jumlah
		S-3	S-2	S-1	D-3	SLTA	SLTP	SD	
1	2	3	4	5	6	7	8	9	10
1	Sekretariat BP2SDM	-	17	30	9	7	-	-	63
2	Pusat Penyuluhan	1	17	22	2	3	-	1	46
3	Pusat Renbang SDM	4	7	18	5	1	-	-	35
4	Pusat Diklat SDM LHK	11	30	26	13	44	5	4	133
5	Pusat Pelatihan Masyarakat PGL	-	6	25	2	4	-	-	37
6	BDLHK Bogor	2	13	12	6	32	8	3	76
7	BDLHK Kadipaten	3	14	14	4	35	4	2	76
8	BDLHK Pematang Siantar	-	10	21	3	21	2	1	58
9	BDLHK Pekanbaru	2	13	14	4	37	1	2	73
10	BDLHK Samarinda	2	13	22	2	17	1	3	60
11	BDLHK Makassar	4	15	23	2	21	2	4	71
12	BDLHK Kupang	-	12	18	6	28	6	1	71
13	SMKK Kadipaten	-	4	22	2	14	3	-	45
14	SMKK Pekanbaru	-	5	20	1	28	-	1	55
15	SMKK Samarinda	-	4	17	3	9	1	-	34
16	SMKK Makassar	-	4	30	-	8	-	-	42
17	SMKK Manokwari	-	1	22	6	18	3	4	54
	Jumlah Tahun 2018	29	185	356	70	327	36	26	1,029
	Jumlah Tahun 2017	25	170	368	74	352	38	29	1,056
	Jumlah Tahun 2016	25	168	383	71	360	44	31	1,082

GRAFIK SEBARAN PNS BP2SDM BERDASARKAN TINGKAT PENDIDIKAN

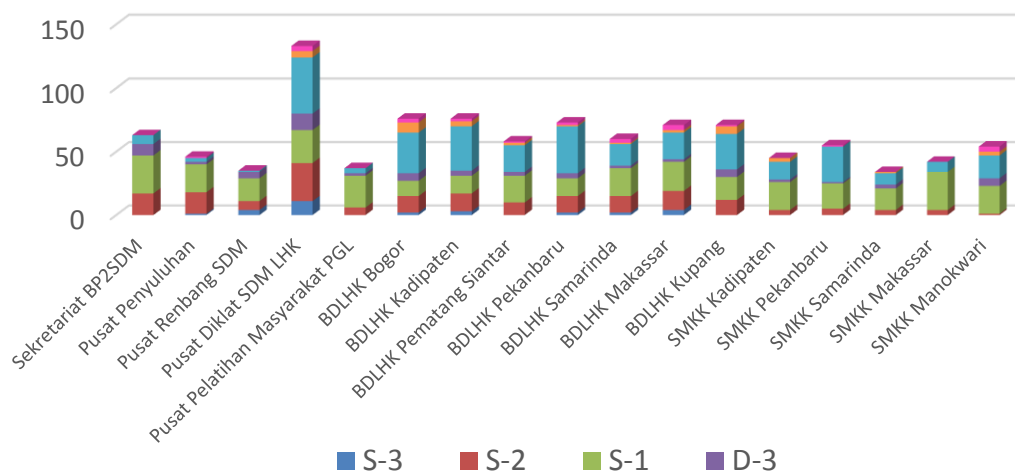

Tabel 7.3. Jumlah PNS lingkup Badan P2SDM Menurut Jenis Jabatan Tahun 2018

NO	UNIT KERJA	JENIS JABATAN																JML	
		STRUKTURAL/ESELON				Fungsional Umum	FUNGSIONAL TERTENTU												
		I	II	III	IV		WI	G	Py	Pr	An	Ar	As	In	PUU	PSM	Bj		
1	2	3	4	5	6	7	8	9	10	11	12	13	14	15	16	17	18	19	
1	Sekretariat BP2SDM	1	1	4	12	38	-	-	-	1	5	1	-	-	-	-	-	63	
2	Pusat Penyuluhan	-	1	3	7	22	-	-	15	-	-	-	-	-	-	-	-	46	
3	Pusat Renbang SDM	-	1	3	7	22	-	-	-	-	-	-	2	-	-	-	-	35	
4	Pusat Diklat SDM LHK	-	1	4	9	84	35	-	-	-	-	-	-	-	-	-	-	133	
5	Pusat Pelatihan Masyarakat PGL	-	1	4	9	21	-	-	-	-	-	1	-	1	-	-	-	37	
6	BDLHK Bogor	-	-	1	3	51	20	-	-	-	-	1	-	-	-	-	-	76	
7	BDLHK Kadipaten	-	-	1	3	53	17	-	1	-	-	-	-	-	-	-	1	76	
8	BDLHK Pematang Siantar	-	-	1	3	43	11	-	-	-	-	-	-	-	-	-	-	58	
9	BDLHK Pekanbaru	-	-	1	3	55	13	-	1	-	-	-	-	-	-	-	-	73	
10	BDLHK Samarinda	-	-	1	3	38	17	-	1	-	-	-	-	-	-	-	-	60	
11	BDLHK Makassar	-	-	1	3	44	21	-	1	-	-	-	-	-	-	-	1	1	71
12	BDLHK Kupang	-	-	1	3	57	8	-	2	-	-	-	-	-	-	-	-	71	
13	SMKK Kadipaten	-	-	-	1	23	-	21	-	-	-	-	-	-	-	-	-	45	
14	SMKK Pekanbaru	-	-	-	1	36	-	18	-	-	-	-	-	-	-	-	-	55	
15	SMKK Samarinda	-	-	-	1	18	-	15	-	-	-	-	-	-	-	-	-	34	
16	SMKK Makassar	-	-	-	1	20	-	21	-	-	-	-	-	-	-	-	-	42	
17	SMKK Manokwari	-	-	-	1	39	-	13	-	-	-	-	-	-	-	-	-	1	54
	Jumlah Tahun 2018	1	5	25	70	662	142	88	21	1	5	3	2	1	-	1	2	1,029	
	Jumlah Tahun 2017	1	5	25	69	692	143	83	22	1	6	4	3	1	1	2	0	1,056	
	Jumlah Tahun 2016	1	5	24	68	768	125	62	14	1	4	0	0	0	0	0	0	1,082	

Keterangan :

WI = Widyaiswara; G = Guru; Py = Penyuluh Kehutanan; Pr = Pranata Komputer; An=Analisis Kepegawaian; Ar=Arsiparis; As=Asesor; In=Instruktur; PUU = Perancang Undang-Undang; PSM = Penggerak Swadaya Masyarakat; Bj=Pengada Barang Jasa

GRAFIK SEBARAN PEGAWAI BP2SDM BERDASARKAN JENIS JABATAN

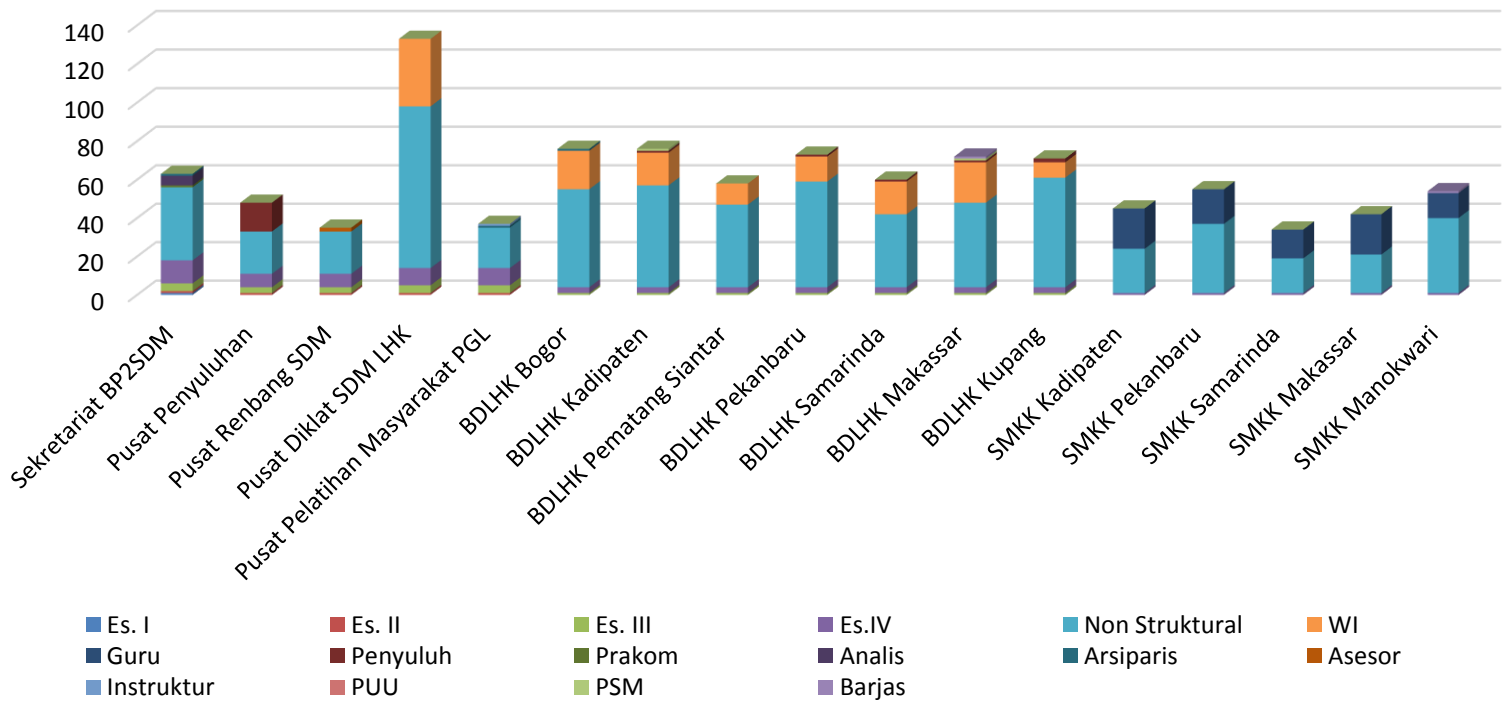

Tabel 7.4. Jumlah PAGU dan Realisasi Anggaran Badan P2SDM Tahun 2015 – 2018 (dalam ribuan)

NO.	UNIT KERJA	Tahun 2016			Tahun 2017			Tahun 2018		
		PAGU (APBN-P)	REALISASI	%	PAGU	REALISASI	%	PAGU	REALISASI	%
1	2	6	7	8	9	10	11			
1	Sekretariat BP2SDM	32.487.997	29.641.913	91,24	28.433.742	28.362.710,92	99,75	33.107.315	29.105.387,66	87,91
2	Pusat Penyuluhan	18.247.053	16.717.165	91,62	8.350.000	8.331.923,67	99,78	10.854.600	10.853.254,85	99,99
3	Pusat Renbang SDM	65.529.772	64.177.526	97,94	41.886.300	41.882.645,04	99,99	26.736.200	26.732.582,18	99,99
4	Pusat Diklat SDM LHK	42.806.458	39.754.975	92,87	36.582.266	35.967.148,09	98,32	40.477.190	40.298.079,86	99,56
5	Pusat Pelatihan Masyarakat PGL	16.341.076	14.024.395	85,82	13.139.285	13.013.509,06	99,04	13.125.190	12.864.813,99	98,02
6	BDLHK Bogor	16.458.723	15.896.379	96,58	13.740.000	13.685.141,00	99,60	14.100.000	13.922.572.184	98,74
7	BDLHK Kadipaten	14.129.686	13.662.509	96,69	13.500.000	13.424.131,76	99,44	13.157.000	13.050.059.926	99,19
8	BDLHK Pematang Siantar	12.631.574	12.298.740	97,37	12.522.800	11.979.299,48	95,66	11.813.000	11.755.009,50	99,51
9	BDLHK Pekanbaru	13.718.584	13.465.544	98,16	13.232.800	13.010.061,06	98,32	14.350.000	14.303.516,80	99,68
10	BDLHK Samarinda	13.083.592	12.694.316	97,02	11.827.800	11.682.481,81	98,77	12.671.000	12.652.005.39	99,85
11	BDLHK Makassar	16.503.594	15.405.010	93,34	15.216.000	14.939.993,60	98,19	15.242.775	15.195.013.24	99,69
12	BDLHK Kupang	15.077.021	14.510.929	96,25	12.671.200	12.628.778,48	99,67	11.725.800	11.723.927.87	99,98
13	SMKK Kadipaten	13.395.625	13.082.866	97,67	16.010.000	15.636.135,50	97,66	21.394.320	20.965.632.77	98,00
14	SMKK Pekanbaru	13.434.625	13.329.602	99,22	16.786.560	16.650.636,63	99,19	20.717.000	20.483.360.81	98,87
15	SMKK Samarinda	15.634.281	15.533.147	99,35	15.607.500	15.179.521,15	97,26	18.863.945	18.712.260.01	99,20
16	SMKK Makassar	13.193.625	13.081.315	99,15	17.188.440	15.952.801,42	92,81	19.630.500	19.282.419.81	98,23
17	SMKK Manokwari	15.388.259	14.761.666	95,93	16.855.000	15.249.079,40	90,47	17.467.253	16.479.568.60	94,35
	Jumlah	348.061,545	332.037.996	95,40	303.549.693	297.575.998,05	98,03	315.433.088	308.379.465.44	97,76

Persentase Capaian Anggaran BP2SDM 2016-2018

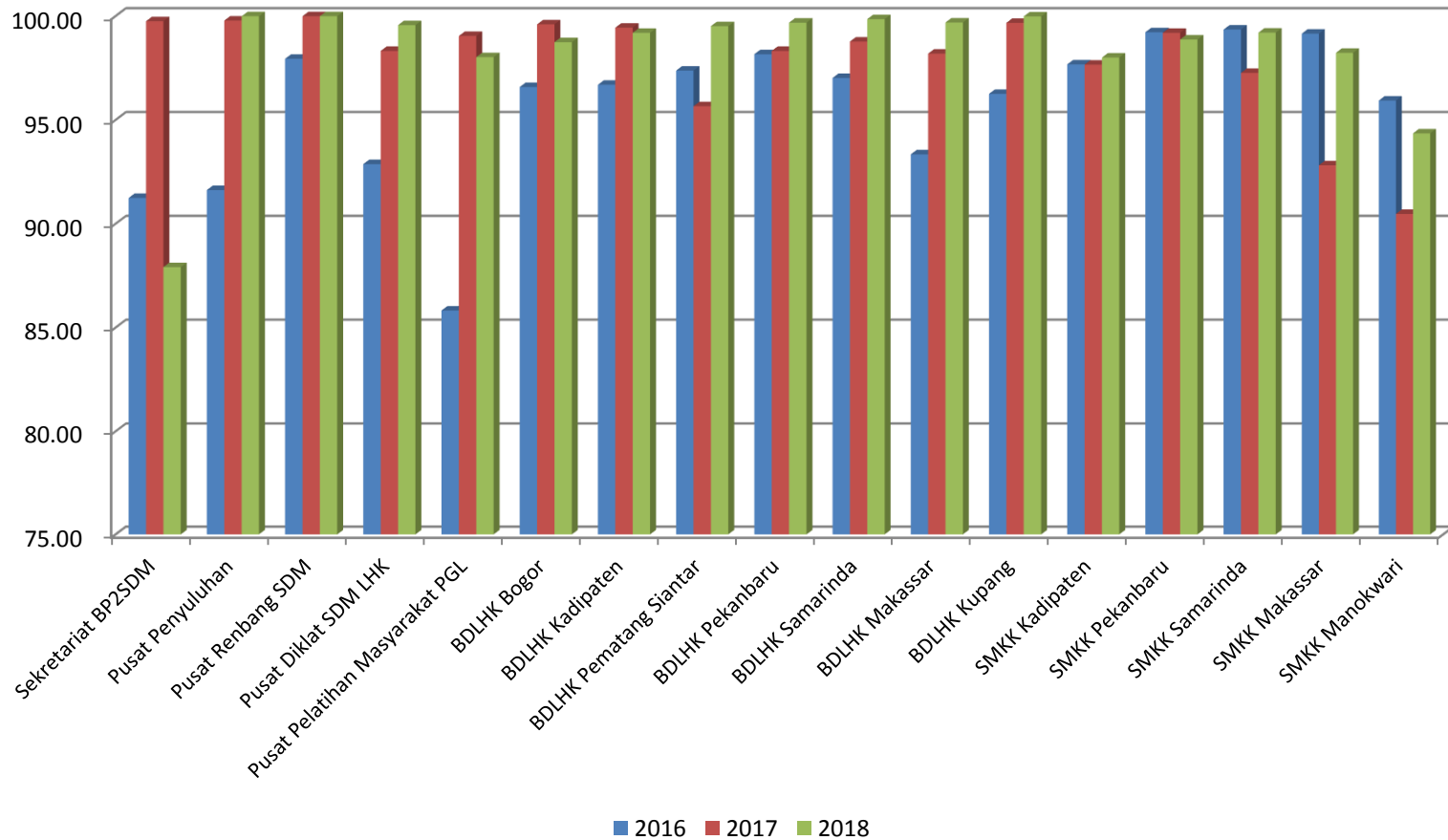

Tabel 7.5. Daftar Kerjasama Dalam Negeri Lingkup Badan P2SDM Tahun 2018

No	SATKER PELAKSANA	MITRA	JUDUL KERJASAMA/ RUANG LINGKUP	NOMOR MoU/NK	Nomor PKS	PERIODE
1	2	3	4	5	6	7
1	Kepala Badan P2SDM	KABADAN DIKLAT KEMENDAGRI	Pengembangan Kapasitas SDM Pemerintahan Daerah di Bidang Kehutanan	-	PKS.1/IX-Set/2014 dan 119-784 Tahun 2014	2014-2019
2	Menteri Lingkungan Hidup dan Kehutanan	Mendikbud, Menristek, Menteri Agama dan Menteri Dalam Negeri	Pengembangan Pendidikan Lingkungan Hidup	PKS.2/MENLHK/P2SDM/KUM.3/7/2016 Dan 99/VII/NK/2016, 11a/M/NK/2016, No.9 Tahun 2016 dan 660/2688A/SJ		2016-2021
3	Kepala Badan Penyuluhan Dan Pengembangan SDM	Sekjen Kemendikbud, Dirjen Pembelajaran dan Kemahasiswaan Ristekdikti, Sekjen Kemenag, Dirjen Bina Pembangunan Daerah Kemndagri	Gerakan Peduli Dan Berbudaya Lingkungan Hidup Pada Satuan Pendidikan		PKS.1/P2SDM/LATMA S/SDM.2/12/2017 Dan 113/XII/PKS/2017, 001/B/PKS/2017, 4 Tahun 2017, 193/9828/ Bangsa	2017-2021
4	Rektor Institut Pertanian Stiper	Kepala Badan P2SDM KLHK	Pengembangan Sumber Daya Manusia	0170.E1.KS.2015 dan NK.02/P2SDM-Setbadan/2015		2015-2020
5	Dekan Fakultas Kehutanan Institut Pertanian Stiper	Kepala Pusat Perencanaan dan Pengembangan SDM KLHK	Pengembangan Sumber Daya Manusia Bidang Lingkungan Hidup dan Kehutanan		No.064.FK.S.2015 dan PKS.7/renbang-2/2015	2015-2020
6	Kepala BP2SDM KLHK	Direktur Sekolah Vokasi UGM	Peningkatan Kualitas Sumber Daya Manusia dalam Bidang Lingkungan Hidup dan Kehutanan melalui Sekolah Vokasi	NK.01/P2SDM-Setbadan/2015 dan No.22/Dir/KS/SV/2015		2015-2020

No	SATKER PELAKSANA	MITRA	JUDUL KERJASAMA/ RUANG LINGKUP	NOMOR MoU/NK	Nomor PKS	PERIODE
1	2	3	4	5	6	7
7	Kepala Pusrenbang SDM KLHK	Direktur Sekolah Vokasi UGM	Peningkatan Kualitas Sumber Daya Manusia dalam Bidang Lingkungan Hidup dan Kehutanan melalui Sekolah Vokasi		No.PKS.6/RENBANG- 2/ 2015 DAN No.24/Dir/KS/SV/2015	2015-2020
8	Kepala BP2SDM KLHK	Dekan Fakultas Hukum UGM	Penyelenggaraan Pendidikan Pasca Sarjana Program Studi Magister Hukum Litigasi		No.PKS.2/P2SDM/SE T/KUM.3/9/2016 dan No. 3919/H.01.H4.FH// 2016	2016-2019
9	Menteri LHK	MENDIKBUD	Pembinaan Pendidikan Menengah Kejuruan Kehutanan	PKS.4/MENLHK/P2SDM/K UM.3/8/2018		2018-2023
10	Kepala Pusat Pengembangan SDM Aparatur Perhubungan (Kemenhub)	Kepala Pusdiklat SDM LHK	Penyelenggaraan Pendidikan dan Pelatihan bidang Lingkungan Hidup di Lingkungan Kemenhub	NK.201/1/6/PPSDMAP- 2016 dan PKS.2/DIK/PEPE/KUM.3/6/ 2016		2016-2019
11	Kepala Badan P2SDM	Bupati Kapuas Hulu	Kerjasama Pendidikan Bagi Putra Daerah Yang Berasal Dari Masyarakat Adat Di Sekitar Kawasan Hutan Kabupaten Kapuas Hulu Di SMKKN Samarinda	PKS.1/P2SDM/SET/DIK.4/5 /2016 dan 420/III/MOU/SETDA/HK- B/2016		2016-2019
12	Menteri KLHK	Ketua Umum Pimpinan Pusat Muhammadiyah	Implementasi Perhutanan Sosial dan kawasan Hutan dengan Tujuan Khusus, Serta Pemberdayaan Masyarakat Dalam Pengelolaan LHK	PKS.2/MENLHK/P2SDM/S DM.1/4/2018 dan 120/1.0/B/2018		2018-2021

No	SATKER PELAKSANA	MITRA	JUDUL KERJASAMA/ RUANG LINGKUP	NOMOR MoU/NK	Nomor PKS	PERIODE
1	2	3	4	5	6	7
13	Menteri RISTEKDIKTI	Menteri LHK	Penyelenggaraan Program Profesi Insinyur Bidang LHK	4/M/NK/2018 dan PKS.5/MENLHK/P2SDM/K UM.3/8/2018		2018-2023

Tabel 7.6. Daftar Kerjasama Luar Negeri Lingkup Badan P2SDM Tahun 2018

No	Mitra Kerja Sama	Ruang Lingkup Kerja Sama	Bidang Kerja Sama	Periode
1	2	3	4	5
1	FAO	<ol style="list-style-type: none"> 1. Pemetaan SDM KPH 2. Pembangunan kurikulum E-Learning berdasarkan hasil pemetaan 3. Pelaksanaan sekolah lapang bagi masyarakat lokal dalam pengelolaan lebah madu 4. Persiapan pengembangan Badan Layanan Umum Daerah (BLUD) di KPH 	Peningkatan kapasitas SDM KPH dan pemberdayaan masyarakat lokal untuk mendapatkan manfaat dari KPH dalam bentuk kegiatan pelatihan dan penyuluhan	2016 - 2018
2	Senior High School at Sakado, University Tsukuba, Japan	MoU for Educational Exchanges and Cooperation Between Center For Forestry Education and Training, Ministry of Forestry of The Republic of Indonesia and Senior High School at Sakado, University of Tsukuba Japan	Kerjasama Pendidikan dengan ruang lingkup : <ol style="list-style-type: none"> 1) Pertukaran Guru 2) Pertukaran Siswa 3) Kolaborasi penelitian dan pertemuan akademik 4) Pertukaran informasi, publikasi dan materi untuk pendidikan (Lokasi 5 SMK Kehutanan) 	2013 - 2018

No 1	Mitra Kerja Sama 2	Ruang Lingkup Kerja Sama 3	Bidang Kerja Sama 4	Periode 5
3	Ministry of Agriculture and Fisheries of The Democratic Republic of Timor-Leste	Ruang Lingkup: 1) Award of Extension and Human Resources Development ("EHRD") scholarships for Forestry Vocational High School in Indonesia 2) Training for Staff.		2016-2019
4	World Bank (Forest Investment Program)	Menyediakan juknis dan peningkatan kapasitas untuk percepatan operasionalisasi KPH, antara lain: menyusun kebijakan dan peraturan, mempersiapkan SOP, dan membangun system monev dan pelaporan dalam pengelolaan hutan berkelanjutan.	Peningkatan Kapasitas dalam operasionalisasi KPH	2016-2021
5	APFNet	Penunjukkan BP2SDM sebagai Focal Point APFNet	Rehabilitasi Hutan dan Pengelolaan Hutan Lestari, Peningkatan Kapasitas SDM	2016-2018
6	RI-Norway REDD+	Implementing Agency project Norway tentang Sekolah Lapang bagi Masyarakat Lokal dalam Pencegahan dan Pengendalian Kebakaran Hutan dan Lahan	Penyuluhan dalam mendukung pengurangan emisi dan deforestasi (REDD)	Desember 2017- Juni 2018

Tabel 7.7. Daftar Peraturan Menteri Lingkungan Hidup dan Kehutanan lingkup Badan P2SDM yang ditetapkan pada Tahun 2018

No.	Nomor Peraturan	Judul Peraturan
1	2	3
1	P.89/MENLHK/SETJEN/KUM.1/8/2018	Peraturan Menteri Lingkungan Hidup dan Kehutanan tentang Pedoman Pembinaan Kelompok Tani Hutan
2	P.3/MENLHK/SETJEN/KUM.1/2/2018	Peraturan Menteri Lingkungan Hidup dan Kehutanan tentang Kerangka Kualifikasi Nasional Indonesia dan Sertifikasi Kompetensi Pengambil Contoh Uji Air
3	P.5/MENLHK/SETJEN/KUM.1/2/2018	Peraturan Menteri Lingkungan Hidup dan Kehutanan tentang Standar dan Sertifikasi Kompetensi Penanggungjawab Operasional Pengolahan Air Limbah dan Penanggungjawab Pengendalian Pencemaran Air
4	P.6/MENLHK/SETJEN/KUM.1/2/2018	Peraturan Menteri Lingkungan Hidup dan Kehutanan tentang Standar dan Sertifikasi Kompetensi Penanggungjawab Operasional Instalasi Pengendalian Pencemaran Udara dan Penanggungjawab Pengendalian Pencemaran Udara
5	P.13/MENLHK/SETJEN/KUM.1/5/2018	Peraturan Menteri Lingkungan Hidup dan Kehutanan tentang tentang Standar, dan Uji Kompetensi Petugas Lapangan Pusat Pembiayaan Pembangunan Hutan
6	P.15/MENLHK/SETJEN/KUM.1/5/2018	Peraturan Menteri Lingkungan Hidup dan Kehutanan tentang Kawasan Hutan Dengan Tujuan Khusus (KHDTK)
	Jumlah Peraturan Menteri Th. 2018	6 Peraturan
	Jumlah Peraturan Menteri Th. 2017	13 Peraturan
	Jumlah Peraturan Menteri Th. 2016	12 Peraturan
	Jumlah Peraturan Menteri Th. 2015	9 Peraturan



BAB VIII. PENUTUP

Statistik, menurut Undang-Undang Nomor 16 Tahun 1997 tentang Statistik adalah data yang diperoleh dengan cara pengumpulan, pengolahan, penyajian dan analisis serta sebagai sistem yang mengatur keterkaitan antar unsur dalam penyelenggaraan statistik. Badan P2SDM sebagai salah satu unit eselon I Kementerian Lingkungan Hidup dan Kehutanan, juga menyusun Statistik tingkat Eselon I sektor Lingkungan Hidup dan Kehutanan yang menyajikan data dan informasi lingkup penyuluhan dan pengembangan SDM dengan rincian per provinsi atau unit-unit wilayah tertentu yang relevan berdasarkan tahun takwim.

Statistik Badan P2SDM Tahun 2018 disusun untuk memenuhi kebutuhan data dan informasi tentang penyuluhan dan pengembangan SDM pada Tahun 2018. Ketersediaan data yang objektif, akurat dan terpercaya amat dibutuhkan dan dapat dimanfaatkan sebagai acuan oleh para stakeholder dalam rangka menentukan perencanaan dan evaluasi program-program pembangunan lingkungan hidup dan kehutanan secara umum, maupun program penyuluhan dan pengembangan SDM secara khusus.