



# STATISTIK BADAN PENYULUHAN DAN PENGEMBANGAN SUMBER DAYA MANUSIA

STATISTIC OF EXTENSION AND HUMAN RESOURCES DEVELOPMENT

# 2015

KEMENTERIAN LINGKUNGAN HIDUP DAN KEHUTANAN  
BADAN PENYULUHAN DAN PENGEMBANGAN SDM



# KATA PENGANTAR

## *Preface*

Badan Penyuluhan dan Pengembangan Sumber Daya Manusia (SDM) dengan tugas pokok penyelenggaraan penyuluhan kehutanan dan pengembangan SDM Lingkungan Hidup dan Kehutanan (LHK), merupakan institusi penting Kementerian Lingkungan Hidup dan Kehutanan yang memiliki peran vital meskipun pada rantai nilai pembangunan lingkungan hidup dan kehutanan kedudukannya adalah sebagai **supporting system**.

Hal tersebut akan berfungsi optimal jika didukung dengan ketersediaan data dan informasi yang akurat, terpadu dan berkesinambungan. Buku Statistik Badan Penyuluhan dan Pengembangan SDM (Badan P2SDM) Tahun 2015 ini disusun untuk memenuhi kebutuhan data dan informasi tentang Penyuluhan dan Pengembangan SDM.

Buku Statistik ini berisi tentang organisasi Badan P2SDM dan unit kerja di bawahnya, diantaranya penyuluhan, perencanaan dan pengembangan SDM, pendidikan dan pelatihan SDM LHK, pelatihan masyarakat dan pengembangan generasi lingkungan serta dukungan manajemen Penyuluhan dan Pengembangan SDM.

Kami mengucapkan terima kasih dan penghargaan kepada semua pihak yang telah membantu dalam menyusun buku statistik ini.

Kami menyadari buku statistik ini masih banyak terdapat kekurangan, oleh karena itu kami mengharapkan saran dan kritik yang membangun demi penyempurnaannya, dan akhirnya kami berharap semoga buku ini dapat bermanfaat bagi para pembaca.

*Agency of Extension and Human Resource Development (EHRD) with the principal task of the implementation of forestry extension services and human resources development Environment and Forestry, is an important institution Ministry of Environment and Forestry has a vital role even though the value chain development of environment and forestry position is as a supporting system.*

*It works best if it is supported by the availability of data and information that is accurate, integrated and sustainable. Agency of EHRD 2015 Statistics is structured to meet the needs of data and information on the Extension and HRD.*

*These book contains about organization P2SDM Agency and its working unit, including counseling, planning and human resource development, education and human resources training LHK, community training and development of next-generation environmental and management supporting.*

*We express our thanks and appreciation to those who have contributed in compiling this statistics book.*

*We realized that this statistics book still have limitation, therefore we expect to have any constructive suggestions and critics for the improvement of next editions, and finally we hope that this book will be useful to readers.*

Jakarta, Juli 2016  
KEPALA BADAN P2SDM,  
**Director General of EHRD,**

**Dr. Ir. BAMBANG SOEPIJANTO, MM.**  
**NIP. 19561215 198203 1 002**



## DAFTAR SINGKATAN *Contractions List*

AMDAL	: Analisis Mengenai Dampak Lingkungan ( <b><i>Environment Impact Assesment</i></b> )
APHI	: Asosiasi Pengusaha Hutan Indonesia ( <b><i>Indonesia Forestry Entrepreneur Association</i></b> )
ASN	: Aparatur Sipil Negara ( <b><i>Government Employee</i></b> )
BAKORLUH	: Badan Koordinasi Penyuluhan ( <b><i>Coordination Extension Agency</i></b> )
BBKSDA	: Balai Besar Konservasi Sumber Daya Alam ( <b><i>Natural Resources Conservation Large Unit</i></b> )
BBTN	: Balai Besar Taman Nasional ( <b><i>National Park Large Unit</i></b> )
BDK	: Balai Diklat Kehutanan ( <b><i>Forestry Training Office</i></b> )
BKSDA	: Balai Konservasi Sumber Daya Alam ( <b><i>Nature Conservation Office</i></b> )
BOP	: Biaya Operasional Penyuluh ( <b><i>Operational Cost of Forestry Extension Worker</i></b> )
BP2SDM	: Badan Penyuluhan dan Pengembangan Sumber Daya Manusia ( <b><i>Extension dan Human Resources Development Agency</i></b> )
BP4K	: Badan Pelaksana Penyuluhan Pertanian, Perikanan dan Kehutanan ( <b><i>Farming, Fishery and Forestry Extension Implementation Unit</i></b> )
BPDAS	: Balai Pengelolaan Daerah Aliran Sungai ( <b><i>Watershed Management Unit</i></b> )
BPHM	: Balai Pengelolaan Hutan Mangrove ( <b><i>Mangrove Management Unit</i></b> )
BPKH	: Balai Pemantapan Kawasan Hutan ( <b><i>Stabilization Forest Area Unit</i></b> )
BP2HP	: Balai Pemantauan Pemanfaatan Hutan Produksi ( <b><i>Monitoring utilization of production forest Unit</i></b> )
BPTH	: Balai Perbenihan Tanaman Hutan ( <b><i>Germination of forest plants Unit</i></b> )
BTN	: Balai Taman Nasional ( <b><i>National Park Unit</i></b> )
BUK	: Bina Usaha Kehutanan ( <b><i>Forestry Effort Agency</i></b> )
DAS	: Daerah Aliran Sungai
DIPA	: Daftar Isian Pelaksanaan Anggaran ( <b><i>Budget Implementation Registration Form</i></b> )
KBS	: Kebun Bibit Sekolah ( <b><i>Nursery School</i></b> )
KHDTK	: Kawasan Hutan Dengan Tujuan Khusus
KIM	: Kampanye Indonesia Menanam ( <b><i>Indonesian Plant Campaign</i></b> )
KKBHL	: Kawasan Konservasi dan Bina Hutan Lindung ( <b><i>Conservation Area and Protected Forest Agency</i></b> )
KMDM	: Kecil Menanam Dewasa Memanen ( <b><i>Little Plant Mature Harvest</i></b> )
KPH	: Kesatuan Pengelolaan Hutan (Forest Management Unit)
KPHK	: Kesatuan Pengelolaan Hutan Konservasi ( <b><i>Conservation Forest Management Unit</i></b> )
KPHL	: Kesatuan Pengelolaan Hutan Lindung ( <b><i>Protected Forest Management Unit</i></b> )
KPHP	: Kesatuan Pengelolaan Hutan Produksi ( <b><i>Production Forest Management Unit</i></b> )
KSDAE	: Konservasi Sumber Daya Alam dan Ekosistem
KTH	: Kelompok Tani Hutan ( <b><i>forest farmer groups</i></b> )
KUP	: Kelompok Usaha Produktif ( <b><i>productive business group</i></b> )
KWT	: Kelompok Wanita Tani
LP2UKS	: Lembaga Pelatihan Pemagangan Usaha Kehutanan Swadaya
PDASHL	: Pengendalian Daerah Aliran Sungai dan Hutan Lindung ( <b><i>Social Forestry and Watershed Management Agency</i></b> )

PGL	: Pengembangan Generasi Lingkungan ( <b><i>Environment Generation Development</i></b> )
PHKA	: Perlindungan Hutan dan Konservasi Alam ( <b><i>Forest Protection and Nature Conservation</i></b> )
PHPL	: Pengelolaan Hutan Produksi Lestari
PKA	: Penghijauan dan Konservasi Alam ( <b><i>reforesting and nature conservation</i></b> )
PKSM	: Penyuluh Kehutanan Swadaya Masyarakat ( <b><i>Voluntary Forestry Extension Worker</i></b> )
PKTL	: Planologi Kehutanan dan Tata Lingkungan
PPKL	: Pengendalian Pencemaran dan Kerusakan Lingkungan
PPI	: Pengendalian Perubahan Iklim
PSKL	: Perhutanan Sosial dan Kemitraan Lingkungan
PSLB3	: Pengelolaan Sampah, Limbah, Bahan Beracun dan Berbahaya
RHL	: Rehabilitasi Hutan dan Lahan ( <b><i>Land and Forest Rehabilitation</i></b> )
SMKK	: Sekolah Menengah Kejuruan Kehutanan ( <b><i>Forestry Vocational School</i></b> )
SPKP	: Sentra Penyuluhan Kehutanan Pedesaan ( <b><i>Centers of Rural Forestry Extension</i></b> )
SVLK	: Sistem Verifikasi Legalitas Kayu ( <b><i>Timber Legality Verification System</i></b> )
SKKNI	: Standar Kompetensi Kerja Nasional Indonesia ( <b><i>Indonesian labor competency standards</i></b> )
UPPK	: Unit Percontohan Penyuluhan Kehutanan ( <b><i>Forestry Extension Demonstration Plot</i></b> )

# DAFTAR ISI

## Table Of Content

	Halaman/ <i>Page</i>
KATA PENGANTAR / <i>Preface</i> .....	i
DAFTAR SINGKATAN / <i>List of Contractions</i> .....	iii
DAFTAR ISI / <i>Table of content</i> .....	v
<b>I. STRUKTUR ORGANISASI / <i>Organizational Structure</i> .....</b>	<b>1</b>
Bagan I.1./ <i>Chart I.1.</i> Struktur Organisasi Badan Penyuluhan dan Pengembangan SDM / <i>Structure of Extension and Human Resources Development Agency</i> .....	1
Bagan I.2./ <i>Chart I.2.</i> Struktur Organisasi Sekretariat Badan Penyuluhan dan Pengembangan SDM / <i>Structure of Secretariat of Forestry Extension and Human Resources Development Agency</i> .....	2
Bagan I.3./ <i>Chart I.3.</i> Struktur Organisasi Pusat Penyuluhan / <i>Structure of Extension Center</i> .....	3
Bagan I.4./ <i>Chart I.4.</i> Struktur Organisasi Pusat Perencanaan dan Pengembangan SDM / <i>Structure of Human Resources Development Center</i> .....	4
Bagan I.5./ <i>Chart I.5.</i> Struktur Organisasi Pusat Pendidikan dan Pelatihan SDM Lingkungan Hidup dan Kehutanan / <i>Structure of Environment and Forestry Human Resources Education and Training Center</i> .....	5
Bagan I.6./ <i>Chart I.6.</i> Struktur Organisasi Pusat Pelatihan Masyarakat dan Pengembangan Generasi Lingkungan / <i>Structure of Community Training Center and Development of Environment Generation</i> .....	6
Bagan I.7./ <i>Chart I.7.</i> Struktur Organisasi Balai Pendidikan dan Pelatihan Lingkungan Hidup dan Kehutanan / <i>Structure of Environment and Forestry Education and Training Office</i> .....	7
Bagan I.8./ <i>Chart I.8.</i> Struktur Organisasi Sekolah Menengah Kejuruan Kehutanan Negeri / <i>Structure of Forestry Vocational School</i> .....	8
<b>II. PENYULUHAN / <i>Extension</i> .....</b>	<b>9</b>
Tabel 2.1./ <i>Table 2.1.</i> Model Desa Konservasi Tahun 2015 / <i>Conservation Village Model at 2015</i> .....	10
Tabel 2.2./ <i>Table 2.2.</i> Lembaga Pelatihan Pemagangan Usaha Kehutanan Swadaya / <i>LP2UKS (Wanawiyata Widyakarya) Tahun 2015</i> .....	11
Tabel 2.3./ <i>Table 2.3.</i> Pos Penyuluhan Kehutanan Desa Tahun 2015 .....	15
Tabel 2.4./ <i>Table 2.4.</i> Koperasi Kelompok Tani Hutan Tahun 2015.....	16
Tabel 2.5./ <i>Table 2.5.</i> Daftar Kelompok Tani Hutan (KTH) Penerima Fasilitas Kegiatan Peningkatan Kelas KTH Tahun 2015 .....	17
Tabel 2.6./ <i>Table 2.6.</i> Daftar Penyuluh Kehutanan Pusat dan Daerah, Tahun 2015.....	29
Tabel 2.7./ <i>Table 2.7.</i> Jumlah Penyuluh Kehutanan Swadaya Masyarakat (PKSM) Tahun 2015 .....	42

<b>Tabel 2.8./Table 2.8.</b>	<b>Jumlah Penyuluh Kehutanan Swasta (PKS) Tahun 2015.....</b>	<b>48</b>
<b>Tabel 2.9./Table 2.9.</b>	<b>Daftar Penerima Penghargaan Lomba Wana Lestari Tingkat Nasional Tahun 2015 / List of the winner of national sustainable forest award at 2015 .....</b>	<b>52</b>
<b>III. PERENCANAAN DAN PENGEMBANGAN SDM /</b>		
<b>Planning and Human Resources Development .....</b>		<b>55</b>
<b>Tabel 3.1./Table 3.1.</b>	<b>Distribusi Tenaga Bakti Rimbawan Tahun 2015 / Distribution of bakti rimbawan at 2015.....</b>	<b>56</b>
<b>Tabel 3.2./Table 3.2.</b>	<b>Perkembangan Tenaga Kerja di Sub Sektor Kehutanan Menurut Provinsi Tahun 2005 – 2015 / Development of Forestry Employment By Province, 2005 - 2015.....</b>	<b>62</b>
<b>Tabel 3.3./Table 3.3.</b>	<b>SKKNI Sektor Lingkungan Hidup dan Kehutanan / Indonesian labor competency standards of environment and forestry sector .....</b>	<b>63</b>
<b>Tabel 3.4./Table 3.4.</b>	<b>Sebaran Penyuluh Kehutanan yang Mengikuti Uji Kompetensi Sertifikasi Profesi Tahun 2015 / Distribution of forestry extension following professional competence certification test.....</b>	<b>67</b>
<b>Tabel 3.5./Table 3.5.</b>	<b>Sebaran Polisi Kehutanan yang Mengikuti Uji Kompetensi Sertifikasi Profesi Tahun 2015 / Distribution of forestry police following professional competence certification test.....</b>	<b>68</b>
<b>Tabel 3.6./Table 3.6.</b>	<b>Daftar Kepala KPH yang Telah Lulus Uji Kompetensi Tahun 2015 / List of Head of KPH who have passed competence test at 2015.....</b>	<b>69</b>
<b>Tabel 3.7./Table 3.7.</b>	<b>Daftar SDM Pengelola KPHP yang Telah Lulus Uji Kompetensi Tahun 2015 / List of KPHP Administrator has passed competence test 2015.....</b>	<b>71</b>
<b>Tabel 3.8./Table 3.8.</b>	<b>Daftar SDM Pendamping KPH yang Telah Lulus Uji Kompetensi Tahun 2015 / List of KPH Companion has passed competence test 2015 .....</b>	<b>72</b>
<b>Tabel 3.9./Table 3.9.</b>	<b>Daftar SDM Pengelola KPHK yang Telah Lulus Uji Kompetensi Tahun 2015 / List of KPHK Administrator has passed competence test 2015 .....</b>	<b>74</b>
<b>Tabel 3.10./Table 3.10.</b>	<b>Daftar Bakti Rimbawan di KPH yang Telah Lulus Uji Kompetensi Tahun 2015 / List of Bakti Rimbawan in KPH has passed competence test 2015.....</b>	<b>77</b>
<b>Tabel 3.11./Table 3.11.</b>	<b>Daftar Magang Bakti Rimbawan di KPH yang Telah Lulus Uji Kompetensi Tahun 2015 / List of apprentice of Bakti Rimbawan in KPH has passed competence test 2015.....</b>	<b>79</b>
<b>IV. PENDIDIKAN DAN PELATIHAN SDM LINGKUNGAN HIDUP DAN KEHUTANAN /</b>		
<b>(Education And Training Of Environment and Forestry Human Resources).....</b>		<b>81</b>
<b>Tabel 4.1./Table 4.1.</b>	<b>Jumlah Peserta Diklat Aparatur dan Non Aparatur Berdasarkan Bidang Diklat Tahun 2015/ Number of participants of goverment employee (GE) and non GE training Based on Training program at 2015.....</b>	<b>82</b>



Tabel 4.2./ <b>Table 4.2.</b>	Penyelenggaraan Diklat Aparatur dan Non Aparatur Berdasarkan Unit Kerja Tahun 2015 / <b>Implementation of government employee (GE) and non GE based on unit 2015</b> .....	83
Tabel 4.3. / <b>Table 4.3.</b>	Penyelenggaraan Diklat Aparatur dan Non Aparatur di Pusat Diklat SDM LHK Tahun 2015 / <b>Implementation of GE and non GE Training in Center of Environment and Forestry HR education and training at 2015</b> .....	84
Tabel 4.4./ <b>Table 4.4.</b>	Penyelenggaraan Diklat Aparatur dan Non Aparatur di Balai Diklat LHK Bogor Tahun 2015/ <b>Implementation of GE and non GE Training in Bogor EF training office at 2015</b> .....	89
Tabel 4.5./ <b>Table 4.5.</b>	Penyelenggaraan Diklat Aparatur dan Non Aparatur di Balai Diklat LHK Kadipaten Tahun 2015/ <b>Implementation of GE and non GE Training in Kadipaten EF training office at 2015</b> .....	91
Tabel 4.6./ <b>Table 4.6.</b>	Penyelenggaraan Diklat Aparatur dan Non Aparatur di Balai Diklat LHK Pematang Siantar Tahun 2015/ <b>Implementation of GE and non GE Training in Pematang Siantar EF training office at 2015</b> .....	93
Tabel 4.7./ <b>Table 4.7.</b>	Penyelenggaraan Diklat Aparatur dan Non Aparatur di Balai Diklat LHK Pekanbaru Tahun 2015/ <b>Implementation of GE and non GE Training in Pekanbaru EF training office at 2015</b> .....	95
Tabel 4.8./ <b>Table 4.8.</b>	Penyelenggaraan Diklat Aparatur dan Non Aparatur di Balai Diklat LHK Samarinda Tahun 2015/ <b>Implementation of GE and non GE Training in Samarinda EF training office at 2015</b> .....	97
Tabel 4.9./ <b>Table 4.9.</b>	Penyelenggaraan Diklat Aparatur dan Non Aparatur di Balai Diklat LHK Makassar Tahun 2015/ <b>Implementation of GE and non GE Training in Makassar EF training office at 2015</b> .....	99
Tabel 4.10./ <b>Table 4.10.</b>	Penyelenggaraan Diklat Aparatur dan Non Aparatur di Balai Diklat LHK Kupang Tahun 2015/ <b>Implementation of GE and non GE Training in Kupang EF training office at 2015</b> .....	101
Tabel 4.11./ <b>Table 4.11.</b>	Jumlah Karyasiswa Program Pasca Sarjana Tahun 2015/ <b>Number of postgraduate program</b> .....	103
Tabel 4.12./ <b>Table 4.12.</b>	<b>Keadaan Pendidikan Sekolah Menengah Kejuruan Kehutanan (SMK)/ State of forestry vocational school</b> .....	104
Tabel 4.13./ <b>Table 4.13.</b>	<b>Daftar Kawasan Hutan Dengan Tujuan Khusus (KHDTK) Lingkup Badan P2SDMK Kehutanan/ List of Forestry Extension and HRD Agency's Forest area for Special Purpose as Training Forests</b> .....	105
Tabel 4.14./ <b>Table 4.14.</b>	Penyelenggaraan Kerjasama Diklat/ <b>List of Forestry Extension and HRD Agency's Forest area for Special Purpose as Training Forests</b> .....	107
<b>V.</b>	<b>PELATIHAN MASYARAKAT DAN PENGEMBANGAN GENERASI LINGKUNGAN / Community training and environment generation development</b> .....	115
Tabel 5.1./ <b>Table 5.1.</b>	Daftar Sekolah Penerima Penghargaan Adiwiyata Mandiri Tahun 2015 / <b>List of school recipients independently adiwiyata award 2015</b> .....	116

Tabel 5.2./ <b>Table 5.2.</b>	Daftar Sekolah Penerima Penghargaan Adiwiyata Nasional Tahun 2015 / <i>List of school recipients independently adiwiyata award 2015</i> .....	119
Tabel 5.3./ <b>Table 5.3.</b>	Penyelenggaraan Pelatihan Masyarakat Generasi Muda Lingkungan Hidup Tahun 2015 / <i>Implementation Society Training of Environment Young Generation 2015</i> .....	130
Tabel 5.4./ <b>Table 5.4.</b>	Jumlah Pelatihan Kader Lingkungan Hidup Tahun 2015 / <i>Ammount of training of environment cadres 2015</i> .....	131
Tabel 5.5./ <b>Table 5.5.</b>	Pelaksanaan Pelatihan Saka Kalpataru, Tahun 2015 / <i>Implementation of kalpataru scout training 2015</i> .....	132
Tabel 5.6./ <b>Table 5.6.</b>	Daftar Lembaga Pendidikan Kompetensi (LPK) Diklat Penyusun AMDAL / <i>List of institutions of environmental impact assessment compiler training</i> .....	133
<b>VI. DUKUNGAN MANAJEMEN DAN PELAKSANAAN TUGAS TEKNIS LAINNYA /</b>	<b>Management Support and Other Technical Task Implementation</b> .....	<b>135</b>
Tabel 6.1./ <b>Table 6.1.</b>	Sebaran PNS BP2SDM Berdasarkan Golongan/Ruang Tahun 2015/ <i>Distribution of government employee of BP2SDM by grade up to 2015</i> .....	136
Tabel 6.2./ <b>Table 6.2.</b>	Sebaran PNS BP2SDM Berdasarkan Pendidikan Tahun 2015/ <i>Distribution of government employee of BP2SDM by education up to 2015</i> .....	137
Tabel 6.3./ <b>Table 6.3.</b>	Sebaran PNS BP2SDM Berdasarkan Jabatan Tahun 2015/ <i>Distribution of government employee of BP2SDM by job item up to 2015</i> .....	138
Tabel 6.4./ <b>Table 6.4.</b>	Sebaran PNS BP2SDM Berdasarkan Jenis Kelamin Tahun 2015/ <i>Distribution of government employee of BP2SDM by sex up to 2015</i> .....	139
Tabel 6.5./ <b>Table 6.5.</b>	Daftar Kerjasama Lingkup Badan Penyuluhan dan Pengembangan SDM, Tahun 2015/ <i>List of cooperation in Extension and HRD Agency 2015</i> .....	140
Tabel 6.6./ <b>Table 6.6.</b>	Daftar Sarana Prasarana Lingkup Badan P2SDM Tahun 2015/ <i>List of extension and HRD agency facilities 2015</i> .....	143
Tabel 6.7./ <b>Table 6.7.</b>	Daftar Peraturan Perundang-undangan Lingkup Badan P2SDM Tahun 2015/ <i>List of Regulation at Extension and HRD Agency 2015</i> .....	144
Tabel 6.8./ <b>Table 6.8.</b>	PAGU dan Realisasi Anggaran DIPA Lingkup Badan P2SDM Tahun 2015/ <i>Budget and realization at Extension and HRD Agency 2015</i> .....	147
<b>VII. PENUTUP I (Closing Chapter)</b> .....		<b>149</b>

# I. STRUKTUR ORGANISASI *Organizational Structure*





**Bagan I.1./ : STRUKTUR ORGANISASI**

**Chart I.1. BADAN PENYULUHAN DAN PENGEMBANGAN SUMBER DAYA MANUSIA /  
Structure of Extension and Human Resources Development Agency**

(Peraturan Menteri Lingkungan Hidup dan Kehutanan P.18/Menlhk-II/2015)

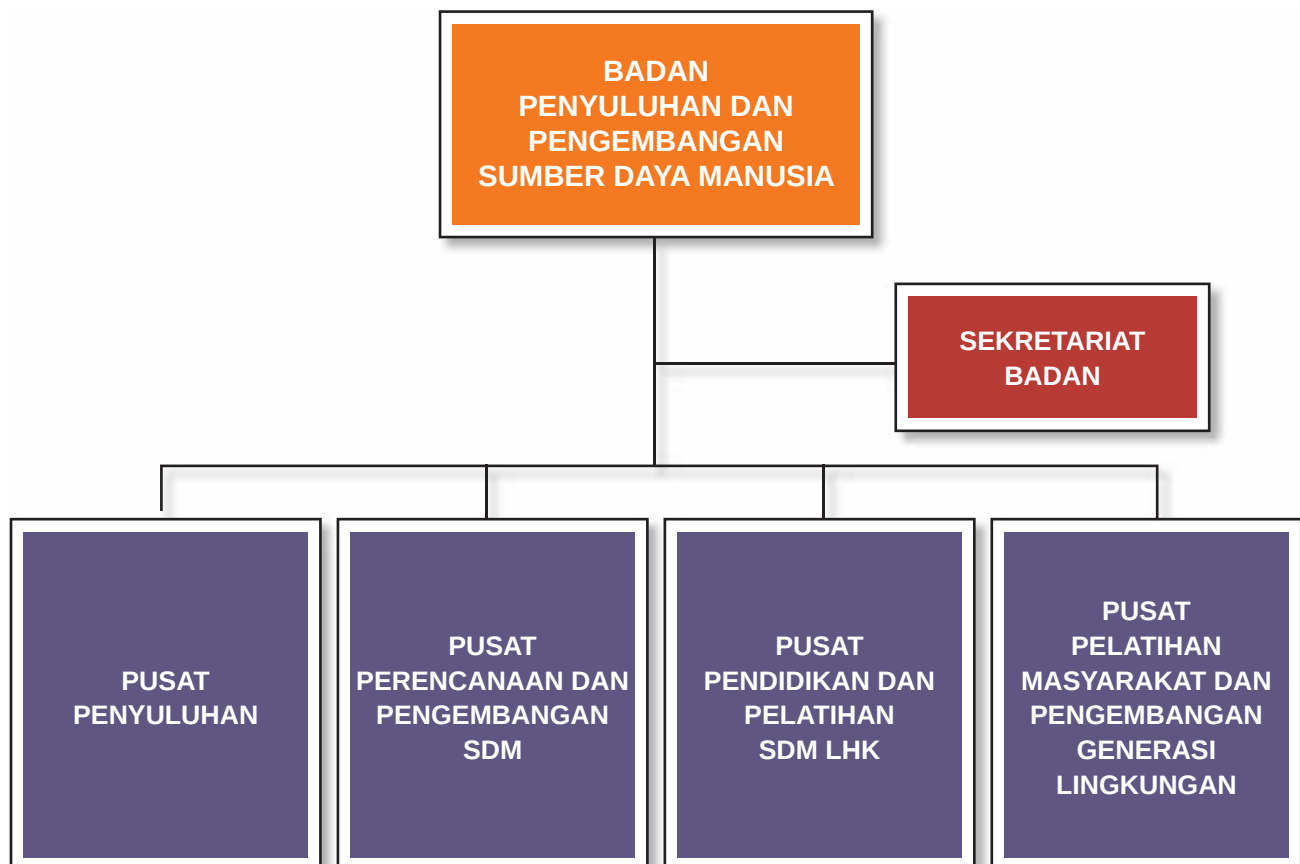

**Bagan I.2./ : STRUKTUR ORGANISASI**  
**Chart I.2. SEKRETARIAT BADAN PENYULUHAN DAN PENGEMBANGAN SUMBER**  
**DAYA MANUSIA / Structure of Secretariat of Extension and Human Resources**  
**Development Agency**

(Peraturan Menteri Lingkungan Hidup dan Kehutanan P.18/Menlhk-II/2015)



**Bagan I.3./ : STRUKTUR ORGANISASI PUSAT PENYULUHAN /**  
**Chart I.3. Structure of Extension Center**

(Peraturan Menteri Lingkungan Hidup dan Kehutanan P.18/Menlhk-II/2015)

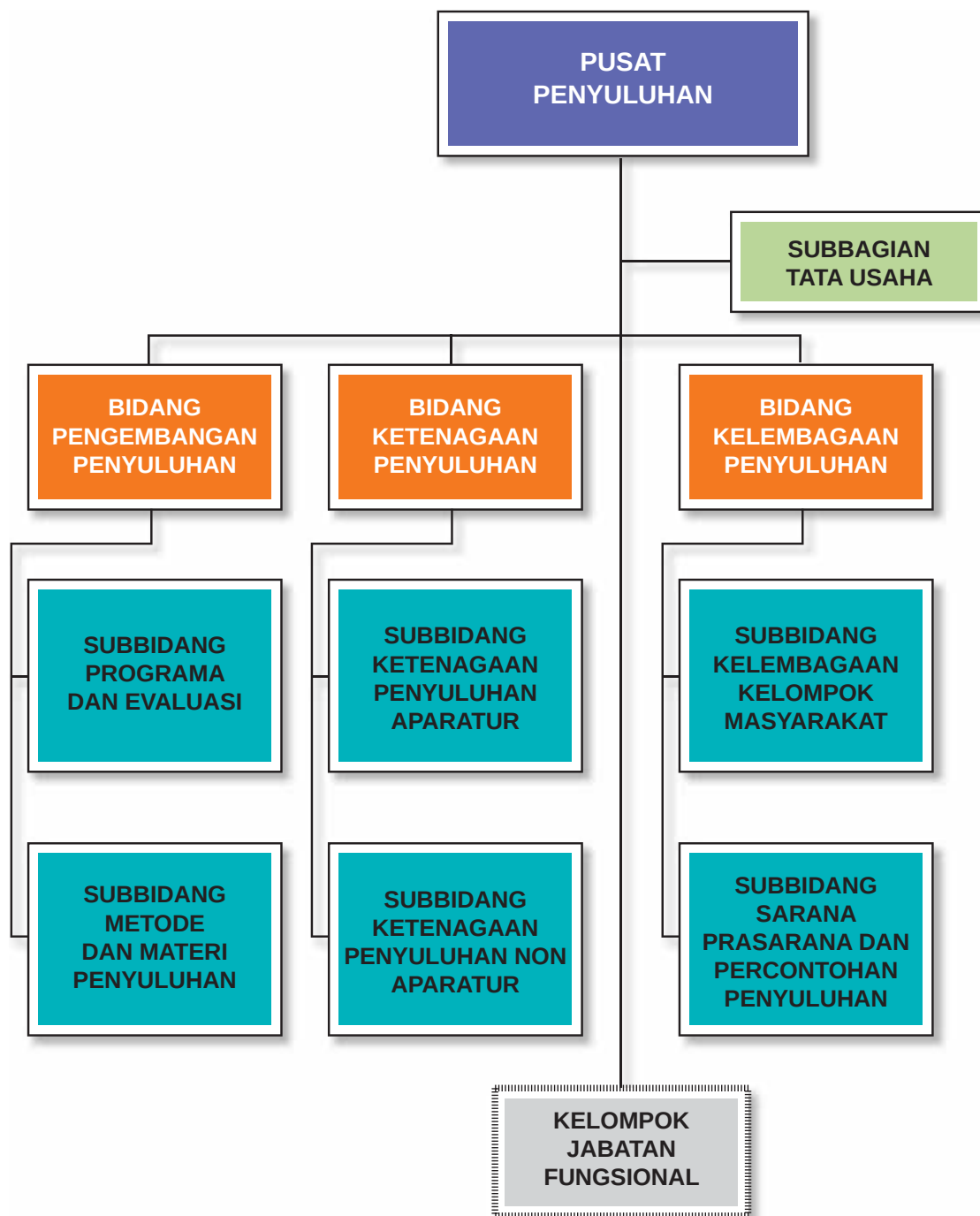

**Bagan I.4./ : STRUKTUR ORGANISASI PUSAT PERENCANAAN DAN PENGEMBANGAN SUMBER DAYA MANUSIA (SDM) / Structure of Human Resources Development Center**  
 (Peraturan Menteri Lingkungan Hidup dan Kehutanan P.18/Menlhk-II/2015)

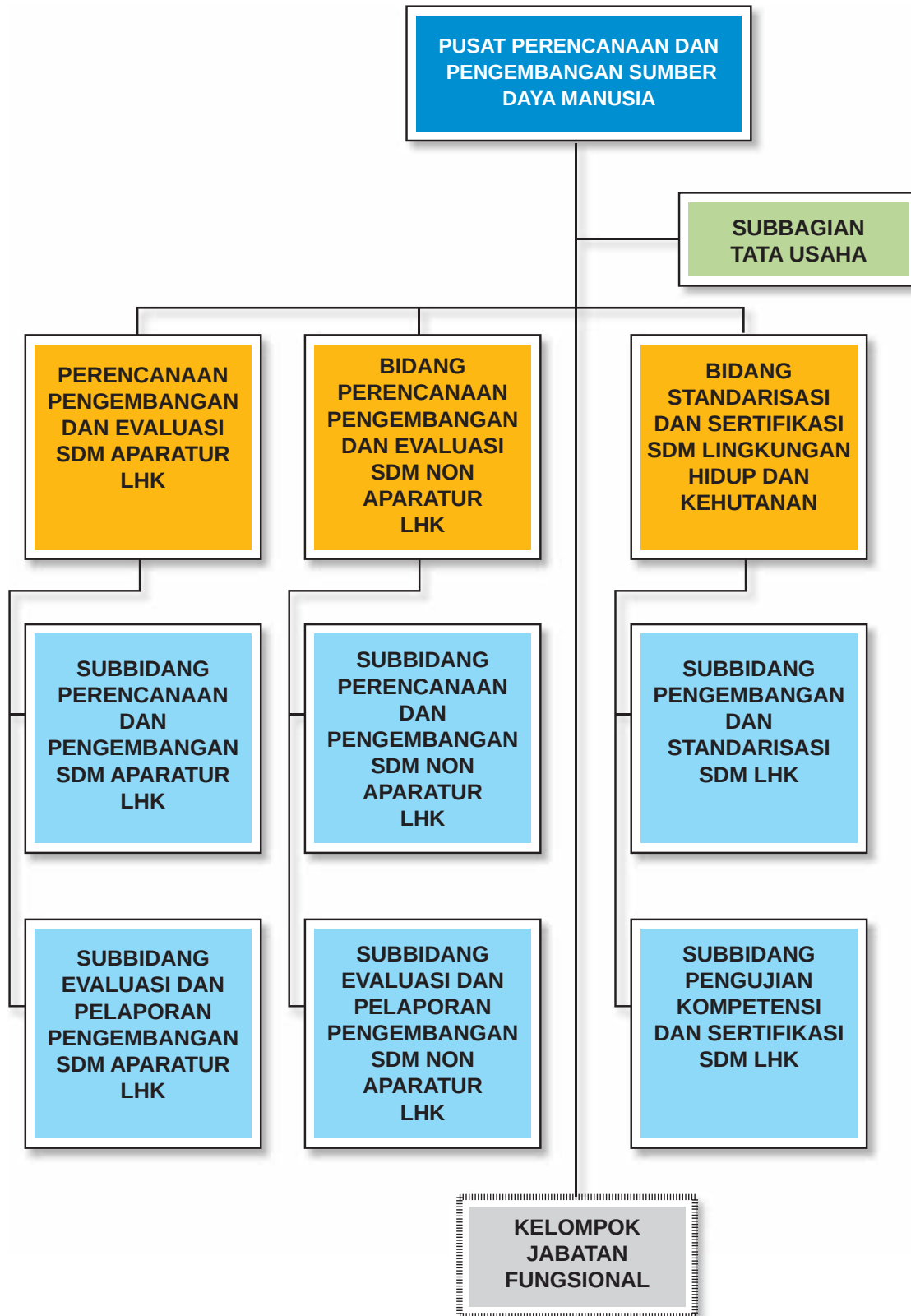



**Bagan I.5./ : STRUKTUR ORGANISASI**

**Chart I.5. PUSAT PENDIDIKAN DAN PELATIHAN SDM LINGKUNGAN HIDUP DAN KEHUTANAN / Structure of Environment and Forestry Human Resources Education and Training Center**

(Peraturan Menteri Lingkungan Hidup dan Kehutanan P.18/Menlhk-II/2015)

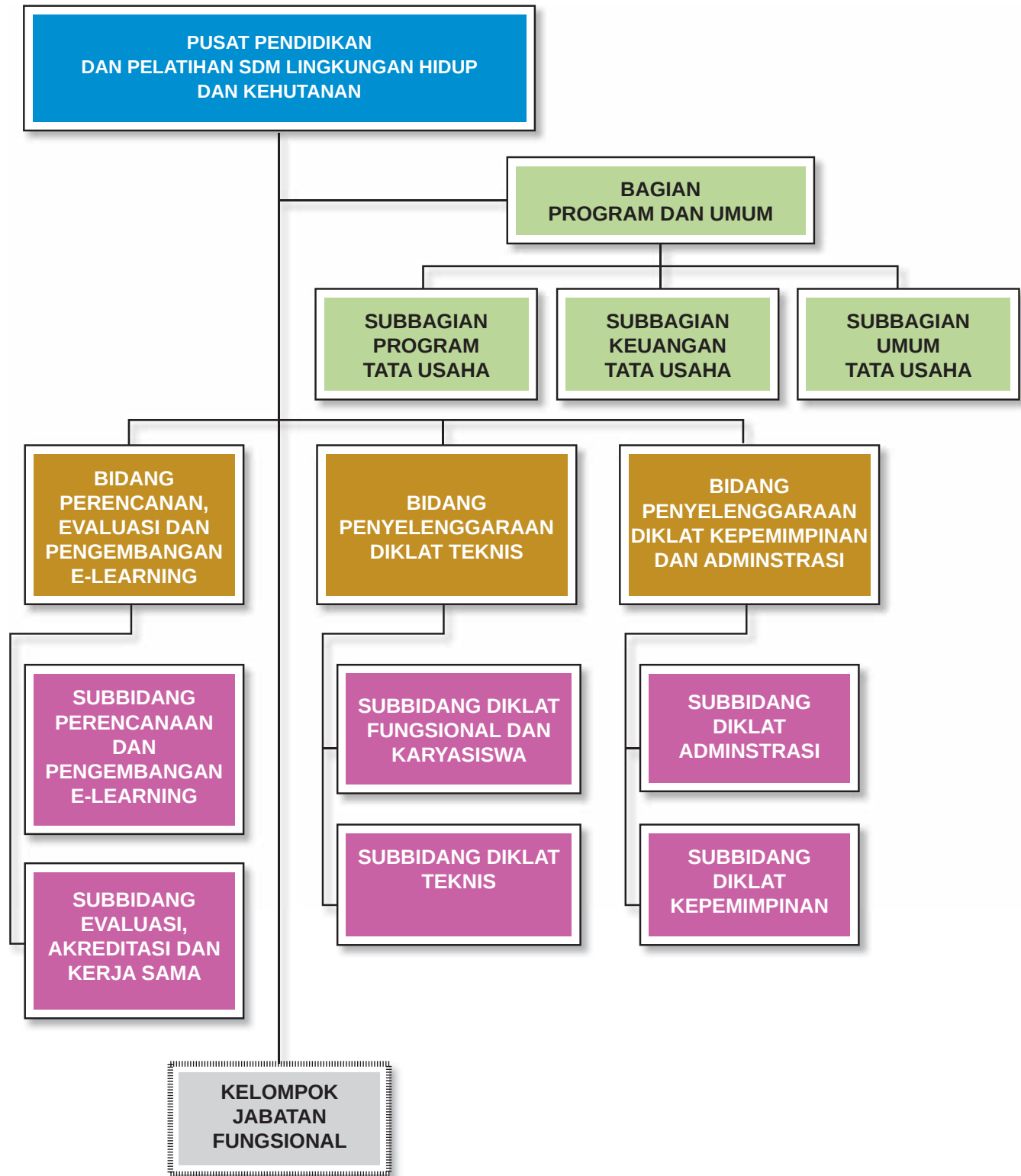

**Bagan I.6./ : STRUKTUR ORGANISASI**

**Chart I.6. PUSAT PELATIHAN MASYARAKAT DAN PENGEMBANGAN GENERASI LINGKUNGAN / Structure of Community Training Center and Development of Environment Generation**

(Peraturan Menteri Lingkungan Hidup dan Kehutanan P.18/Menlhk-II/2015)

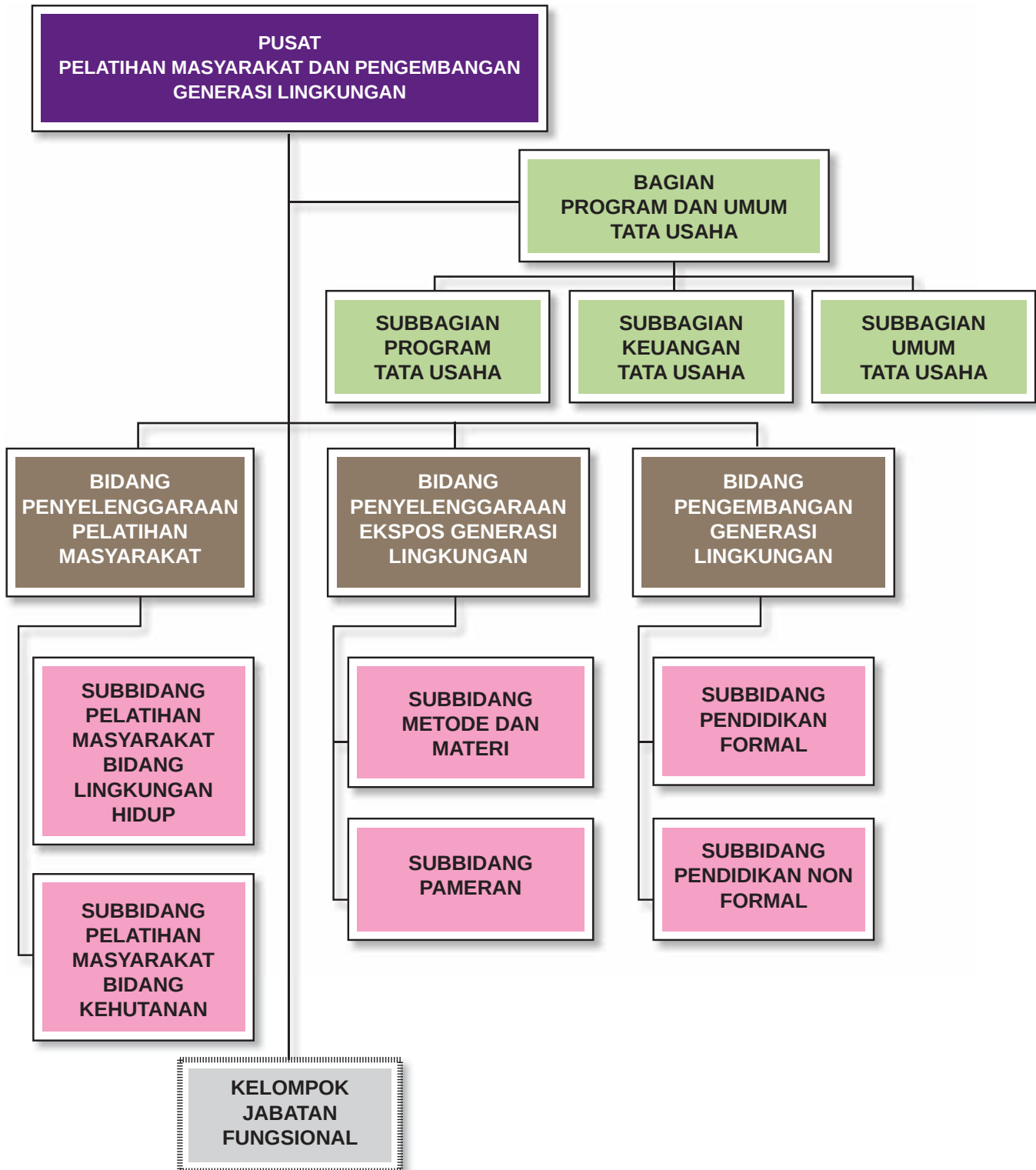

**Bagan I.7.1 : STRUKTUR ORGANISASI**

**Chart I.7. BALAI PENDIDIKAN DAN PELATIHAN LINGKUNGAN HIDUP DAN KEHUTANAN/  
Structure of Environment and Forestry Education and Training Office**

(Peraturan Menteri Lingkungan Hidup dan Kehutanan P.16/Menlhk/Setjen/  
OL.0/1/2016)

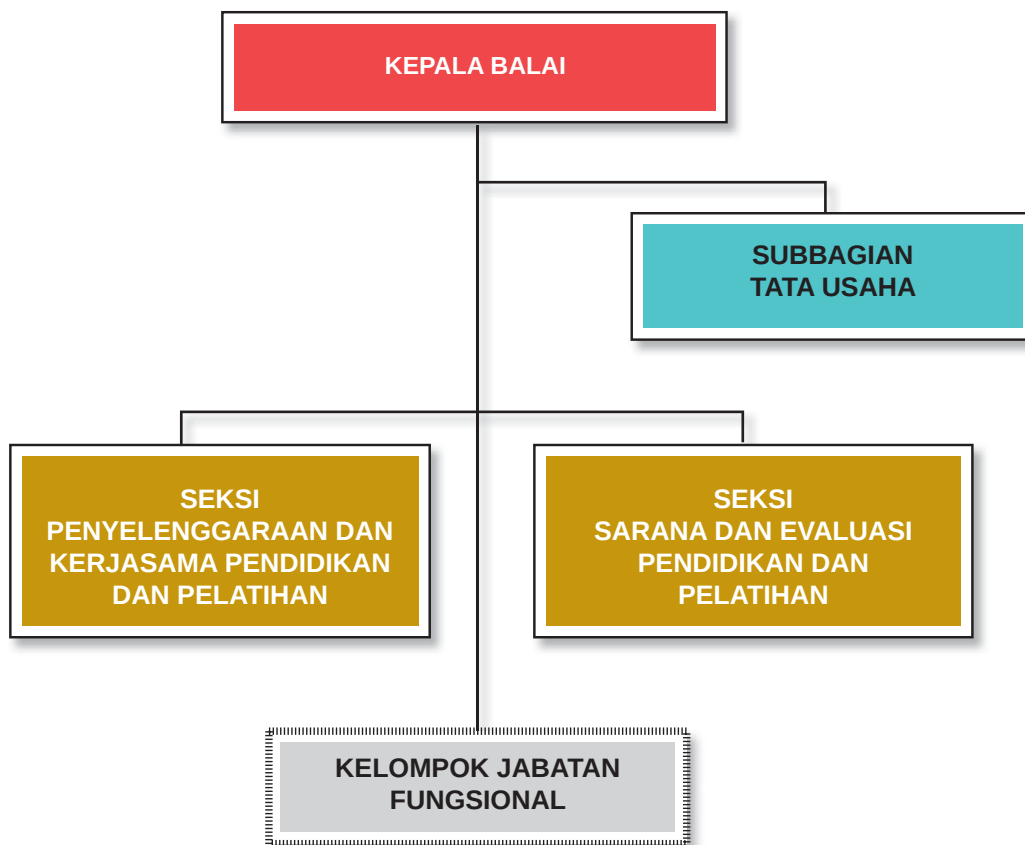

**Bagan I.8./ : STRUKTUR ORGANISASI**  
**Chart I.8. SEKOLAH MENENGAH KEJURUAN KEHUTANAN NEGERI / *Structure of Forestry Vocational School***

(Peraturan Menteri Lingkungan Hidup dan Kehutanan P.17/Menlhk/Setjen/OL.0/1/2016)



# II. PENYULUHAN *Extension*





## PENYULUHAN (Extension)

Penyuluhan menurut Undang-Undang Nomor 16 Tahun 2006 Tentang Sistem Penyuluhan Pertanian, Perikanan dan Kehutanan adalah proses pembelajaran bagi pelaku utama serta pelaku usaha agar mereka mau dan mampu menolong dan mengorganisasikan dirinya dalam mengakses informasi pasar, teknologi, permodalan, dan sumber daya lainnya, sebagai upaya untuk meningkatkan produktivitas, efisiensi usaha, pendapatan, dan kesejahteraannya, serta meningkatkan kesadaran dalam pelestarian fungsi lingkungan hidup.

Sejak era otonomi daerah, penyuluhan lingkungan hidup dan kehutanan merupakan salah satu urusan yang diserahkan kepada pemerintah daerah. Hal tersebut dihadapkan pada minimnya jumlah penyuluh lingkungan hidup dan kehutanan jika dibandingkan dengan cakupan wilayah kerja. Jumlah tenaga penyuluh kehutanan saat ini ada 3.887 orang yang terdiri atas 19 orang penyuluh pusat (BP2SDM), 3.631 orang penyuluh daerah, dan 237 penyuluh lingkup Ditjen Konservasi Sumber Daya Alam dan Ekosistemnya (KSDAE).

Kegiatan penyuluhan Kementerian Lingkungan Hidup dan Kehutanan meliputi peningkatan kelas kelompok tani hutan (KTH) dari pemula menjadi madya, pembentukan lembaga pemagangan LP2UKS, fasilitasi pos penyuluhan kehutanan desa, pemberdayaan masyarakat desa konservasi, dan fasilitasi pembentukan koperasi KTH.

Adanya keterbatasan jumlah SDM penyuluh diharapkan tidak menjadi hambatan utama dalam mensukseskan penyuluhan kehutanan dalam rangka mendukung pembangunan hutan dan kehutanan sampai di tingkat tapak.

***Extension according to Law Number 16 Year 2006 on the Extension System of Agriculture, Fisheries and Forestry is a learning process for the main actors and businesses so that they are willing and able to help and organize themselves in accessing market information, technology, capital, and other resources, as efforts to improve productivity, business efficiency, revenue, and welfare, as well as raise awareness in environment conservation.***

***Since the era of regional autonomy, forestry and environmental education is one of the matters submitted to the local government. It is faced with a minimal number of environmental and forestry extension when compared with a coverage area of work. Total forestry extension workers there are currently 3,887 people consisting of 19 extension centers (BP2SDM), 3631 the extension area, and 237 extension Directorate General of Conservation and Natural Resources and Ecosystems (KSDAE).***

***Extension activities include increased class forest farmer groups (KTH) from novices to intermediate, establishment of apprenticeship LP2UKS, facilitating extension post villages forestry, conservation village community empowerment, and facilitating the establishment of cooperative KTH.***

***There are limitations to the number of HR extension is not expected to be a major obstacle to the success of forestry extension in order to support the development of forests and forestry to at the site level.***

Tabel II.1.1/ : Model Desa Konservasi Tahun 2015/  
Table II.1.1. Conservation Village Model Tahun 2015

No	Provinsi	Kabupaten	Nama KTH	Alamat
<b>1</b>	<b>2</b>	<b>3</b>	<b>4</b>	<b>5</b>
1	Sumatera Utara	Langkat	Lembaga Pariwisata Batu Katak (LPBK)	Desa Batu Jong-Jong Kecamatan Bahorok
2	Jawa Barat	Sukabumi	Kompak (Kelompok Peduli Alam Konservasi Alam)	Kampung Cibilik RT 001 RW 008 Desa Nangerag, Kecamatan Cicirug
3	Jawa Barat	Bogor	Lembah Pinus	Kampung Lemah Neundeut RT 005 RW 004 Kecamatan Megamendung
4	Kalimantan Barat	Kapuas Hulu	Beraan Pare	Dusun Pagung, Desa Datah Diaan, Kec. Putussibau Utara
5	Kalimantan Barat	Kapuas Hulu	Batang Binjai	Dusun Bakul, Desa Labian Ira'ang, Kec. Batang Lupar
6	Riau	Indragiri Hulu	Sentra Penyuluhan Kehutanan Pedesaan (SPKP)	Desa Lahai Kemuning, Kecamatan Batang Cenaku
7	Banten	Pandeglang	Ciwisata (Cinibung Wisata)	Kampung Cinibung RT 01 RW 05, Desa Kertajaya, Kecamatan Sumur
8	Banten	Pandeglang	Pengerajin Patung Badak	Kampung Cibadak RT 03 RW 03, Desa Cibadak, Kecamatan Cimanggu
9	Jawa Barat	Lebak	Bina Tani	Kampung Cirompang, Desa Cirompang, Kecamatan Sobang
10	Jawa Barat	Bogor	MKK Cisangku	Kampung Cisangku, Desa Malasari, Kecamatan Nanggung
11	Jawa Barat	Kuningan	Cakrawala	Desa Sangarahiang, Resort Darma SPTN Wil I Kuningan
12	Jawa Barat	Majalengka	Ciremai Indah	Argalinga, Resort Argalinga SPTN Wil II Majalengka
13	Jawa Tengah	Semarang	Manis Rejo	Dusun Cuntel, Desa Kopeng, Kecamatan Getasan
14	Jawa Tengah	Klaten	Harapan Makmur	Dusun Tegalmulyo, Kecamatan Kemalang
15	DIY	Sleman	Sekar Arum	Dusun Tunggalurum, Desa Wonokerto, Kecamatan Turi
16	DIY	Gunung Kidul	Ngudi Rejeki	Kompleks Kantor Suaka Margasatwa Paliyan, Kecamatan Paliyan
17	Jawa Timur	Banyuwangi	Kelompok Nelayan Bahari Stail Sejahtera	Dusun Krajan, Desa Wringin Putih, Kecamatan Muncar
18	Jawa Timur	Banyuwangi	Tribuwana Manunggal Purwo	Desa Kalipait, Kecamatan Tegaldlimo
19	Nusa Tenggara Barat	Lombok Utara	Suka Dame	Dusun Batu Santek Atas, Desa Sambik Elen, Kecamatan Bayan, Kabuoaten Lombok Utara, Resort Senaru Seksi Pengelolaan Taman Nasional Wil. I Balai Taman Nasional Gunung Rinjani
20	Kalimantan Barat	Kayong Utara	Kelompok dan Nelayan Peduli Mangrove " Melinsum Lestari"	Dusun Melinsum Desa Sejahtera Kecamatan Sukadama



**Tabel II.2./ : Lembaga Pelatihan Pemagangan Usaha Kehutanan Swadaya/LP2UKS (Wanawiyata Widyakarya) Tahun 2015/  
Table II.2.**

NO	Provinsi	NAMA KTH	KETUA	JENIS USAHA	ALAMAT	PENYULUH PENDAMPING
1	2	3	4	5	6	7
1	NAD	HKM Aneuk Glee	T.Syahrizal	Pengelola HKM dengan jenis usaha : • HHBK • Pendidikan lingkungan	Gp Iboih, Kec. Sukakarya, Kab. Sabang, Aceh	Irwansyah
2	Sumatera Barat	Lembaga Pengelola Hutan Nagari Sungai Buluh	A.Dt. Rajo Batuah	Pengelola HKM dengan jenis usaha : • Hutan Nagari • Jasa lingkungan (wisata dan pengelolaan air bersih)	Korong tanjung Basung I Nagari Sungai Buluh, Kec. Batang Anai, Kab. Padang Pariaman, Sumatera Barat	Jhoni Hendra, SP
3	Sumatera Utara	Alim Lestari	Abi Jumroh Harahap	• Budidaya Gaharu	Desa Nabonggal, Kec. Padang Bolak, Kab. Padang Lawas Utara Sumatera Utara	Jamaludin, S.Hut
4	Bangka Belitung	Arsel Community	Adie Darmawan	Pengelolaan HKM dengan jenis usaha: • Pendidikan lingkungan • Jasa wisata	JL. Sijuk Rt 06/03 Desa Air, Selumar, Kec. Sejuk, Kab. Belitung Bangka Belitung	Dian Purwanti
5	Sumatera Selatan	Gaharu Say Nyelai	Busman	Budidaya gaharu	Desa Sukaraja Tuha Kec. Buay Madang, Kab. OKU Timur Sumatera Selatan	Mujiyati
6	Lampung	Bina Wana	E. Kosasih	Pengelolaan Hutan Kemasayarakatan dengan jenis usaha : • Madu • Anyaman bambu • Gula aren • Kopi • Agrosilvopasture • Lebah madu lanceng	Desa Tribudi Syukur, Kec. Kebun Tebu, Kab. Lampung Barat, Lampung	Sutopo, S.ST
7	Banten	Setia Kawan	H. Mahtudin	• Agrosilvopasture • Lebah madu lanceng	Desa Pasir Awi, Kec. Banjar, Kab. Pandeglang, Banten	Sumarno
8	Jawa Barat	Kautsar	Memet Ahmad Surahman	• Pembibitan tanaman Hutan • Agroforestry	Kampung Suraja Desa Cibodas Kec. Pasir Jambu, Kab. Bandung Jawa Barat	Sukendar

NO	Provinsi	NAMA KTH	KETUA	JENIS USAHA	ALAMAT	PENYULUH PENDAMPING
1	2	3	4	5	6	7
9	Jawa Barat	Bina Mandiri	Edi Yusup	Usaha persuteraan alam	Kap. Cipetir Rt11/Rw 04 Desa Sukamaju, Kec. Kadu dampit, Kab. Sukabumi, Jawa Barat	U. Muplih
10	Jawa Barat	Cijulang Asri	Basir Baesuni	<ul style="list-style-type: none"> <li>Budidaya jamur</li> <li>Konservasi lahan dan air</li> </ul>	Kp. Cijulang RT 03/05 Desa Kopo Kec. Cisarua, Kab. Bogor, Jawa Barat	Paidi
11	Jawa Tengah	KUB Mandiri Sejahtera	Hari Susanto	<ul style="list-style-type: none"> <li>Hutan Rakyat</li> <li>HHBK (madu, bambu, kopi, aren)</li> </ul>	Desa Ngrancah, Kec. Grabag, Kab. Magelang, Jawa Tengah	Sundoyo
12	Jawa Tengah	AJS/Sukses Bersama	Siswanto	Penangkaran Burung Berkicau	Sorobujan RT 02/RW 16 Desa Jimblung, Kec. Kalikotes, Kab. Klaten, Jawa Tengah	Suratno, SP
13	Jawa Tengah	Bakau Mulyo II	Cipto Handoyo	<ul style="list-style-type: none"> <li>Budidaya mangrove</li> <li>Sumber benih cemara laut</li> <li>Agrosilvofishery</li> </ul>	Desa Pesantren, Kec. Ulujami, Kab. Pematang, Jawa Tengah	Gunawan
14	Jawa Tengah	APHR Wonosobo	Nisro	<ul style="list-style-type: none"> <li>Hutan Rakyat</li> <li>HHBK (madu, salak, gula semut)</li> </ul>	Dsn. Krasak Rt04/Rw03 Desa Kali Mendong, Kec. Leksono, Kab. Wonosobo, Jawa Tengah	Suparman SP.MP
15	DIY	Ngudi makmur	Musimin	<ul style="list-style-type: none"> <li>Budidaya tanaman bambu</li> <li>HHBK (anggrek , jamur)</li> <li>Desa wisata</li> </ul>	Dsn. Turgo Desa Purwobinangun Kec. Pakem, Kab. Sleman, D.I. Yogyakarta	Sri Mundayati, SP
16	DIY	Sedyo Makmur	Pariyo	<ul style="list-style-type: none"> <li>Budidaya lebah madu</li> <li>Budidaya tanaman bawah tegakan (garut)</li> </ul>	Desa Selopamioro, Kec. Imogiri, Kab. Bantul, D.I. Yogyakarta	Mawardi,STP.MM
17	DIY	Sembodo	Sumarjana	Pengelolaan Hutan Kemasarakatan dengan jenis usaha jasa wisata	Pedukuhan kalibiru, Desa hargowilis Kec. Kokap, Kab. Kulon Progo, D.I. Yogyakarta	Suroso
18	DIY	Jati lestari	Sumono	<ul style="list-style-type: none"> <li>Pengelolaan Hutan Tanaman Rakyat</li> <li>Pengolahan hasil hutan kayu</li> </ul>	Desa Candirejo, Kec. Semanu, Kab. Gunung Kidul, D.I. Yogyakarta	Sudaryanto, S.TP

NO	Provinsi	NAMA KTH	KETUA	JENIS USAHA	ALAMAT	PENYULUH PENDAMPING
1	2	3	4	5	6	7
19	Jawa Timur	Sumarah	Setyo Sujalmo	<ul style="list-style-type: none"> <li>Agroforestry / agrosilvopasture</li> <li>Penyulungan nilam</li> </ul>	Desa Wirotaman Rt 16/Rw 04 Kec. Ampel Gading, Kab. Malang, Jawa Timur	Teguh Santoso, SP
20	Jawa Timur	Yayasan Indonesia Hijau	Sugiarito	<ul style="list-style-type: none"> <li>Pendidikan lingkungan</li> <li>Pembibitan tanaman hutan</li> <li>Konservasi tanah dan air</li> </ul>	Desa Cowek, Kec. Purwodadi, Pasuruan, Jawa Timur	Suwandi
21	Jawa Timur	Murakapi	H. Surat	<ul style="list-style-type: none"> <li>Hutan Rakyat</li> <li>Desa wisata</li> <li>Pengolahan hasil hutan (kayu dan bambu)</li> </ul>	Desa Jabung Rt02/Rw03, Kec. Panekan, Magetan, Jawa Timur	M. Fajar
22	NTB	Karang Bayan Lestari	Suadi	<ul style="list-style-type: none"> <li>Budidaya lebah madu <b>Apis trigona</b> (Lanceng)</li> <li>Anyaman ketak</li> </ul>	Dsn Karang Bayan, Kec. Lingsar, Lombok Barat, Nusa Tenggara Barat	I DW Ngakan Putu Antara SP
23	NTB	Lembah Hijau	Witarsa	<ul style="list-style-type: none"> <li>Hutan Rakyat</li> <li>Budidaya lebah madu (<b>Apis trigona</b> dan <b>Apis cerana</b>)</li> </ul>	Desa Karang Dima, Kec. Labuhan Badas, Sumbawa Besar, Nusa Tenggara Barat	Dharmansyah, SP
24	NTB	Madu Sari	Udin	Budidaya lebah madu ( <b>Apis cerana</b> )	Dusun Batu Goleng Desa Tempos Kec. Gerung, Lombok Barat Nusa Tenggara Barat	I Nyoman Jirna, S.P
25	Sulawesi Utara	Mahwo Owo Ondo	Hendrik A. Ngala	Budidaya aren	Kel. Taratara 1, Kec. Tomohon Barat, Kota Tomohon, Sulawesi Utara	Jaffray W.P. Moningka
26	Sulawesi Selatan	Alam jaya	Abd. Samad	Pengelolaan Hutan Kemasayarakatan dengan jenis usaha HHBK	JL. Puang Halide Kel. Wattang, Kec. Bacukiki, Kota Pare-pare, Sulawesi Selatan	Muhammad Ikhsan, S.ST
27	Sulawesi Selatan	Aku Cinta Indonesia	Sainnudin	<ul style="list-style-type: none"> <li>Budidaya mangrove</li> <li>Agrosilvofishery</li> </ul>	Dsn. Cempae, Desa Tongketongke Kec. Sinjai Timur, Sinjai Sulawesi Selatan	Erna, SP,MM
28	Sulawesi Selatan	Sumur	Sultan, S.Hut	<ul style="list-style-type: none"> <li>Budidaya mangrove</li> <li>Agrosilvofishery</li> </ul>	Dsn. Banyuanyara, Kec. Sanrobone, Takalar, Sulawesi Selatan	Mappaturung, S.Hut
29	Sulawesi Tenggara	Samaturu	Busran	Budidaya lebah madu hutan	Desa Latomajaya, Kec. Latoma, Konawe, Sulawesi Tenggara	Salam

NO	Provinsi	NAMA KTH	KETUA	JENIS USAHA	ALAMAT	PENYULUH PENDAMPING
1	2	3	4	5	6	7
30	Sulawesi Barat	Rimba Mangrove	Raoda	<ul style="list-style-type: none"> <li>Budidaya mangrove</li> <li>Pendidikan lingkungan</li> </ul>	Jl. Poros Majene-Mamuju Km 35 Binanga, Kec. Sendana, Majene Sulawesi Barat	Aziil Anwar
31	Kalimantan Selatan	Langsat Membangun	Jaja Sutarja	<ul style="list-style-type: none"> <li>Budidaya lebah madu Apis cerana</li> <li>Pembibitan</li> </ul>	Rt 11 Desa Telaga Langsat Kec. Takisung, Tanah Laut, Kalimantan Selatan	H. Bagus Amanu
32	Kalimantan Tengah	KUP Rumah Cendawan	Budiyanto	Budidaya jamur	Jl. Murjani Gg. Suka damai Kota Palangkaraya, Kalimantan Tengah	Surono, S.PKP
33	Kalimantan Barat	Agro Mangrove Lestari	Yus Istan	Budidaya mangrove	Desa Mendalok, Kec. Sungai Kuryit, Mempawah, Kalimantan Barat	Yunita Wahyuni, S.Hut

**Tabel II.3./ : Pos Penyuluhan Kehutanan Desa Tahun 2015**  
**Table II.3.**

No	Lokasi Propinsi	Kabupaten	Kecamatan	Kelurahan/ Desa	Nama KTH	Nama PKSM	Nama PK Pendamping
1	2	3	4	5	6	7	8
1	Babel	Bangka Tengah	Koba	Kurau Barat	Gempa 01	Yasir, A.Md	Adi Trimulyono, SP
2	Belitung	Belitung Timur	Kelapa Kampit	Mentawak	Senyumbuk	Hendra Tirta Saputra	Pince Tupa Oktalina Siregar, A.Md
3	Lampung	Pringsewu	Pagelaran	Margosari	Durian I	Mualim	H. Suranto
4	Lampung	Lampung Barat	Kebun Tebu	Pura Jaya	Abung Jaya	Pairin	Cucu Suryadi
5	Lampung	Tanggamus	Kota Agung	Pasar Madang	Bakti Makmur VI	Widodo	Ribut Wijaya
6	Lampung	Lampung Selatan	Ketapang	Pematang Pasir	An Nahl	R. Mulyono, S.Pd	Mulyanah, SP
7	Lampung	Lampung Tengah	Selagai Lingga	Margajaya	Karya Bersama VI	Mahdum	Sunanta, SP
8	Banten	Serang	Anyar	Sindang Mandi	Raksa Alam	Affii	Suharto
9	Banten	Pandeglang	Panimbang	Citeureup	Bina Lestari	Asep Suhendar	Sukirno, SP
10	Jabar	Pangandaran	Cimerak	Sukajaya	Ruwas II	Endang Suryana	Haen Hendrik, SP
11	Jabar	Sumedang	Cimalaka	Padasari	Bagja Mulya	Entis Sutisna	Dadad Supriadi
12	Jabar	Subang	Tanjungsang	Cibuluh	Sumber Lestari	Ruhaman Cepe	Ajid Abdulah, SP
13	Jateng	Brebes	Losari	Karang Dempel	Maju Lestari II	Parudin	Dukri, SP
14	Jateng	Jepara	Pakis Aji	Plajan	Akar Seribu	Marwoto	Subiyono, SP
15	Jateng	Kebumen	Alian	Kalirancang	SEJATI	Wahyu Karyono	Sutarman, A.Md
16	Bali	Jembrana	Melaya	Tukad Daya	Giri Kerita Sari	Ir. I Putu Sujana	I Nyoman Kardi
17	Bali	Karangasem	Kubu	Dukuh	Legundi Lestari Indah	I Nengah Arka	Juwadi, SP
18	Bali	Tabanan	Tabanan	Kawan Penebel	Munduk Klesih	I Nyoman Darna, SE	I Wayan Sudira, SP
19	Kalbar	Ketapang	Delta Pawan	Tengah	Air Beguruh	Raden Abdillah	Irwan Dwiyono
20	Kalsel	Banjarnegara	Pengaron	Mangkauk	Alam Subur	Madroji	Edy Dwi Mulyono, S.Hut
21	Kalsel	Hulu Sungai Selatan	Padang Batung	Batu Bini	Lestari Pariangan	Bahraini. A	Iriansyah
22	Kalsel	Tabalong	Muara Uya	Mangkupum	Kanaan	Isyayar Apata Sumba	Warlian, SST
23	NTB	Lombok Utara	Kayangan	Santong	Maju Bersama	H. Artim Yahya, SH	Christin Jiwan, S.Hut
24	NTB	Sumbawa Barat	Taliwang	Banjar	Sahabat Bumi	Musmuljadi Yowri	Pulung Basuki, S.Hut
25	NTB	Sumbawa	Labuhan Badas	Karang Dima	Lembah Hijau	Witarsa	Darmansyah, SP

**Tabel II.4.1 : Koperasi Kelompok Tani Hutan Tahun 2015**  
**Table II.4.**

No.	Provinsi	Nama KTH	Kabupaten	Akta Notaris	SK Badan Hukum
1	2	3	4	5	6
1.	Sumatera Barat	KWT Usaha Bersama	Agam	√	
2.	Bengkulu	KTH Hutan Lestari	Rejang Lebong	√	√
3.	Bangka Belitung	KTH Air Pasir Maju	Bangka Tengah	√	
4.	Lampung	KTH Lestari Jaya VI	Tanggamus	√	√
5.		KTH Sumberjaya	Lampung Timur		
6.		KTH Sumber Rejeki	Lampung Timur		
7.	Banten	KTH Karya muda	Serang	√	√
8.	Jawa Barat	KTH Giri Senang	Bandung	√	√
9.		KTH Karya Mekar	Ciamis	√	
10.		KTH Rukun Tani	Sukabumi	√	√
11.	Jawa Tengah	KTH Tirto Sari II	Wonogiri	√	√
12.		KTH Margo Rahayu	Kebumen	√	√
13.	D.I. Yogyakarta	KTH Isaku Kayu	Kulonprogo	√	
14.		KTH Bangun Asri	Kulonprogo	√	√
15.		KTH Ngudi Mulyo	Sleman	√	
16.		KTH Sapu Angin	Bantul	√	√
17.	Jawa Timur	KTH Sidodadi	Nganjuk	√	
18.		KTH Ngrandu Makmur	Pacitan		
19.	Bali	KTH Sarining Amerta	Buleleng	√	
20.		KTH Mekar Sari	Karangasem	√	
21.	Nusa Tenggara Barat	KTH Madu Sari	Lombok Barat	√	√
22.	Kalimantan Selatan	KTH Asuhan Murni	Banjarnegara	√	
23.	Kalimantan Barat	KTH Agro Mangrove Lestari	Mempawah	√	
24.	Sulawesi Selatan	KTH Anggrek	Soppeng	√	
25.	Sulawesi Tenggara	KTH Lebah Madu Wana Lestari	Konawe Selatan	√	√

Tabel II.5./ : Daftar Kelompok Tani Hutan (KTH) Penerima Fasilitas Kegiatan Peningkatan Kelas KTH Tahun 2015  
Table II.5.

No	PROVINSI/ NAMA KTH	ALAMAT KABUPATEN	KECAMATAN	DESA / KEL.	KEGIATAN/ USAHA	NAMA PENYULUH PENDAMPING
1	2	3	4	5	6	7
<b>BANGKA BELITUNG</b>						
1	Bina Jaya	Bangka	Pemali	Sempan	Pembibitan tanaman hutan, penanaman, HIHBK (madu,rotan)	
2	Sutra Ungu	Bangka	Merawang	Kimak	Pembibitan tanaman hutan	
3	Peduli Lingkungan	Bangka	Mendo Barat	Penagan	Pembibitan Mangrove	
<b>LAMPUNG</b>						
1	Tunas Muda 6	Tanggamus	Bulok	Pematang Nebak		
2	Sedia Maju 10	Tanggamus	Bulok	Napal,		
3	Lestari Jaya VI	Tanggamus	Sumberrejo	Sumberrejo		
4	Jaya Makmur	Tanggamus	Air Nanningan	Karang Sari		
5	Sumber Rejeki	Tanggamus	Air Nanningan	Margo Mulyo		
6	Wana Jaya	Lampung Tengah	Sandang Agung	Sandang Baru		
7	Wana Maya	Lampung Tengah	Sandang Agung	Sandang Retno		
8	Sari Aji	Lampung Tengah	Sandang Agung	Sandang Retno		
9	Sri Rejeki	Lampung Timur	Marga Tiga	Sukadana Baru		
10	Agro Forestry park	Lampung Selatan	Jati Agung	Karang Rejo		
11	Enggal jaya	Lampung Selatan	Tanjung Bintang	Sindang sari		
12	Wana Berkah	Pringsewu	Banyumas	Mulyo Rejo		
13	Wono Asri	Pringsewu	Gading Rejo	Panjerejo		
14	Mutiara Hijau	Lampung Timur	Pasir Sakti	Purworejo		
15	Harapan Jaya	Lampung Timur	Labuhan Maringgai	Sriminosari		
16	Wana Siododadi 2	Lampung Timur	Batanghari	Rejo Agung		
17	Wana Karya Tani Sejahtera	Lampung Timur	Batanghari	Buana Sakti		
18	Wana Makmur	Lampung Timur	Pekalongan	Gantimulyo		
19	SPKP Makmur	Lampung Timur	Way Bungur	Toto Projo		
20	Tani Maju	Lampung Timur	Way Bungur	Tanjung Kencono		

No	PROVINSI/ NAMA KTH	ALAMAT KABUPATEN	KECAMATAN	DESA / KEL.	KEGIATAN/ USAHA	NAMA PENYULUH PENDAMPING
1	2	3	4	5	6	7
21	Tirto Lestari	Lampung Timur	Way Bungur	Tanjung Tirto		
22	Sukamaju	Lampung Timur	Way Bungur	Tegal Ombo		
23	Tritunggal	Lampung Timur	Way Bungur	Toto Mulyo		
24	Gemah Ripah	Lampung Timur	Way Bungur	Kalipasir		
	<b>BANTEN</b>					
1	Setia Kawan	PANDEGLANG	Banjar	Pasirawi	Hutan Rakyat, Agroforestry	Sumarno
2	Suka Tani	PANDEGLANG	Majasari	Seruni	Pembibitan, HHBK	Aming, SP, MM
3	Madep Lestari	PANDEGLANG	Cikeudal	Cipicung	Pembibitan	Tb. Asep Dedi Mulyadi, AMd
4	Bina Lestari	PANDEGLANG	Panimbang	Citeureup	Pembibitan, penanaman	Sukirno, SP
5	Tani Agung	PANDEGLANG	Cigeulis	Cigeulis	Hutan Rakyat	Rd. Eddi Hermawan, SP, MM
6	Sinar Lestari	PANDEGLANG	Cibaliung	Cibaliung	Hutan Rakyat, Lebah Madu	Yahya Sukandar
7	Karya Mukti	PANDEGLANG	Cibitung	Cikadu	Hutan Rakyat, Persemaian	H. Yuswanto, SP
8	Tani Lestari	LEBAK	Cijaku	Cijaku	Pembibitan, Hutan Rakyat	ILham Gani
9	Hutan Mulya	LEBAK	Bojongmanik	Mekarmanik	Pembibitan	Yaya Sudarya, AMd
10	Marga Bakti	LEBAK	Cimarga	Margajaya	Pembibitan, budidaya sengon	Toto Rino Mulato
11	Karya Tani	LEBAK	Cigemblong	Cikate	Pembibitan, HR	Mustofa
12	Karya Mandiri	LEBAK	Cileles	Mekarjaya	Pembibitan	Blasius Daud
13	Hijau Lestari	LEBAK	Rangkasbitung	Sukamanah	Hutan Rakyat	Zarkasih
14	Tani Rahayu	LEBAK	Gunungkencana	Ciakar	Budidaya jamur tiram, HR	Saltim
15	Bumi Mamateng	SERANG	Cinangka	Kamasan	Pembibitan, agroforestry, HR	Sutrisno Sumantri, S.Hut
16	Tunas Harapan	SERANG	Mancak	Bale Kencana	Agroforestry, HR	Adang Djuwawi
17	Raksa Alam	SERANG	Anyer	Sindang Mandi	Pembibitan, agroforestry, HR	Suharto
18	Sinar Lestari	Pandeglang	Cibaliung	Cibaliung		



No	PROVINSI/ NAMA KTH	ALAMAT KABUPATEN	KECAMATAN	DESA / KEL.	KEGIATAN/ USAHA	NAMA PENYULUH PENDAMPING
1	2	3	4	5	6	7
19	Mekarsari	Pandeglang	Munjul	Cibitung		
20	Tunas Jaya	Pandeglang	Picung	Ciherang		
<b>JAWA BARAT</b>						
1	Lestari	SUBANG	Blanakan	Langensari	Mangrove, olahan rumput laut	Entan Sukardi
2	Fajar Lestari	SUKABUMI	Sagaranten	Pasanggrahan	Hutan Rakyat	Nandan Juanda
3	Sukamukti	SUMEDANG	Situraja	Kaduwulung	Hutan Rakyat	Didin Samsudin, SP
4	Situsari Mandiri	SUMEDANG	Tomo	Tolengas	Agroforestry	Eti Suantini, SP
5	Medang Mulya	SUMEDANG	Wado	Cilengkrang	Agroforestry	Muh. Riadusodik
6	Cikupa	MAJALENGKA	Cingambul	Cikondang	Agroforestry	Karsono
7	Mekar Mukti	KUNINGAN	Cilebak	Mandapajaya	Hutan Rakyat	Cartim, SST
8	Campaka Mekar	TASIKMALAYA	Bojong Gambir	Campakasari	Hutan Rakyat	Wawan Rahwan, SP
9	Mitra Kencana IX	CIAMIS	Jati Nagara	Sukanegara	Agroforestry	Tatang Suryana, SP
10	Mekar Jaya	CIREBON	Beber	Sindanghayu	Hutan Rakyat	Tati Karniati, SP
11	Sukajadi	PURWAKARTA	Pondok Salam	Salem	Hutan Rakyat	Surahman
12	Mitra Saluyu	PURWAKARTA	Pesawahan	Selaawi	Jamur Tiram,Hutan Rakyat	Suningsih, SST
13	Sarimukti	GARUT	Cilawu	Dawungsari	Hutan Rakyat	Edi Siswadi
14	Rimba Lestari	PANGANDARAN	Cimerak	Mekarsari	Agroforestry	Haen Hendrik, SP
15	Giri Mukti	BANDUNG	Cicalengka	Nagrog	Hutan Rakyat	Agus Kuswandi, AMd
16	Mitra Usaha	SUBANG	Sagalaherang	Cikujang	Hutan Rakyat	
17	Girimulya	Bandung Barat	Cililin	Nangerang	Hutan Rakyat	
18	Mandiri Jaya	Majalengka	Cikijing	Jagasari	Hutan Rakyat	
19	Bina Mandiri	Kuningan	Cilimus	Bandarosa Kulon	Jamur Kayu	
20	Kahirupan Jamur	Tasikmalaya	Puspahlang	Cipeujeuh Kulon	Hutan Rakyat	
21	Mitra Sawargi	Tasikmalaya	Puspahlang	Mekarraya	Jamur Kayu	

No	PROVINSI/ NAMA KTH	ALAMAT KABUPATEN	KECAMATAN	DESA / KEL.	KEGIATAN/ USAHA	NAMA PENYULUH PENDAMPING
1	2	3	4	5	6	7
22	Sari Puspa	Tasikmalaya	Puspahlang	Puspahlang	Hutan Rakyat	
23	Bina Lestari	Ciamis	Banjarsari	Banjarsari	Hutan Rakyat	
24	Cahaya Baru	Ciamis	Cimaragas	Totokan	Hutan Rakyat	
25	Giri Harapan Mukti	Kota Banjar	Pataruman	Sukamukti	Hutan Rakyat	
<b>JAWA TENGAH</b>						
1	TANI MULYO I	BOYOLALI	MUSUK	KEPOSONG	HR	KUKUH SUBIYANTO, SP
2	KARYA TANI	PURWOREJO	PITURUH	PRAPAG LOR	HR	WASNO, SP
3	KARANG SARI	WONOGIRI	PURWANTORO	KARANG	HR, HHBK	ENDAH SUSILOWATI, S.ST
4	MADYA UTAMA	PURBALINGGA	KARANGMONCOL	TUNJUNG MULI	HR, HHBK	HIJRAH UTAMA, S.HUT
5	SIDA MULYA	PURBALINGGA	KALIGONDANG	SIDANEGARA	HR, HHBK	KUMALA DEWI, S.HUT
6	KARYA HARAPAN	PEMALANG	PULOSARI	GUNUNG SARI	KEBUN RAKYAT, LEBAH MADU	BUDIYANTO, SP
7	KATON GUYUB II	REMBANG	LASEM	KARASGEDE	HR	SURATI HERYANTI, S.ST
8	NGUDI LESTARI	REMBANG	PANCUR	CRIWIK	HR, EMPON-EMPON	TRI WIYANTO, SP
9	NGUDI RUKUN	WONOSOBO	SUKOHARJO	TLOGO	HR	NGATEMAN, SP
10	IJO ROYO ROYO	BANJARNEGARA	SIGALUH	PRIGI	HR, HHBK	SRI SURANI
11	PANDAK LESTARI	KENDAL	KALIWUNGU SELATAN	SIDO MAKMUR	KBR, HR	SUGIJANTO, SP
12	SIDO MUKTI VII	JEPARA	DONOROJO	BLINGOH	HR	TRI ANDIK SETYAWAN, S.HUT
13	MAJU MAKMUR	PEKALONGAN	KARANGANYAR	PEDAWANG	HR	EKO PRASETYO, S.HUT

No	PROVINSI/ NAMA KTH	ALAMAT KABUPATEN	KECAMATAN	DESA / KEL.	KEGIATAN/ USAHA	NAMA PENYULUH PENDAMPING
1	2	3	4	5	6	7
14	CULO SALOKO III	KUDUS	GEBOG	RAHTAWU	HR	AHMAD HIDAYATUL BIRI, SP
15	RAHAYU	KUDUS	DAWE	KAJAR	HR	YEKTI RAHAYU
16	TANI MAKMUR	SEMARANG	SURUH	GUNUNG TUMPENG	HR	MULYANTA, STP
17	TANI REJO	BATANG	TERSONO	TEGALOMBO	HR	SAEFUDIN, SP
18	WANA LESTARI	PATI	TLOGOWUNGU	GUNUNGSARI	AGROFORESTRY	SRI HASTUTI
19	SORANG SARI	BANYUMAS	LUMBIR	PARUNGKAMAL	HR	TUGIMAN
20	ENGGAL JAYA	TEMANGGUNG	BULU	PAGERGUNUNG	HR	TUHU SUPRAPTI,A.Md
<b>D.I. YOGYAKARTA</b>						
1	Rukun	SLEMAN	Turi	Girikerto	Hutan Rakyat, Pengolahan kelapa	Umaisaroh, SP
2	Ngudi Makmur	SLEMAN	Prambanan	Gayamharjo	KUP Garut/Jahe dan Umbi	Marjono, A.Md
3	Sidodadi	BANTUL	Dlingo	Pakis I, Dlingo	HR, Agroforestry, Pengrajin kayu	Edi Priyatno, STP
4	Ginanjari	BANTUL	Sedayu	Kepuhan, Argorejo	Hutan Rakyat	Muh. Aris Kusnanta
5	Rukun Mudo	BANTUL	Piyungan	Plesedan, Srimulyo	Hutan Rakyat, Mebel	SW Purnomo
6	Sidodadi	KULONPROGO	Pengasih	Karangasem, Sidomulyo	HR, Agroforestry, Wisata Alam, Kerajinan Tampar Ijuk Aren	Wahyana
7	Mudhotomo	KULONPROGO	Girimulyo	Banyuganti, Jatimulyo	Hutan Rakyat, agroforestry, agrosilvopasture, agrosilvofisheri, kerajinan gula kelapa	Poniman
8	Madusari	GUNUNGKIDUL	Nglipar	Ngrandu, Katongan	HR, Madu,Bibit	Sugeng Widodo
9	Ngudirejeki 1	GUNUNGKIDUL	Purwosari	Tompak, Giritirto	Hutan Rakyat	Purwanto, STP
10	Ngudi Rukun	BANTUL	Dlingo	Dodogan, Jatimulyo	Tumpangsari	Edi Priyatno, STP
11	Ngudi Lestari	GUNUNGKIDUL	Playen	Kepek I, Banyusoco	Tumpangsari	Widiyanto
12	Girwana V	GUNUNGKIDUL	Panggung	Blimbing, Girisekar	Tumpangsari	Alip Suwarso

No	PROVINSI/ NAMA KTH	ALAMAT KABUPATEN	KECAMATAN	DESA / KEL.	KEGIATAN/ USAHA	NAMA PENYULUH PENDAMPING
1	2	3	4	5	6	7
13	Tani Makmur	Sleman	Prambanan	Gamparan, Sumberharjo	Hutan Rakyat	
14	Margo Mulyo I	Sleman	Prambanan	Dawangsari, Sambirejo	KUP Kripiik, KBR, Jamur Tiram	
15	Sari Mulyo	Bantul	Imogiri	Selopamioro	HR, Lebah Madu, Garut	
16	Ngudi Mulyo	Kulon Progo	Kokap	Piampang III, Kalirejo	HR, Agroforestri, Agrosilvopasture, Agrosivofisher, Gula Kelapa	
17	Ayem	Kulon Progo	Samigaluh	Sinogo, Pagerharjo	HR, Agroforestri, Wisata Alam	
18	Sari Bunga	Gunungkidul	Ponjong	Jati, Karangasem	Budidaya Lebah	
19	Pok Tunggal Asri	Gunungkidul	Tepus	Tepus	HR	
20	Trisno Wono	Gunungkidul	Nglipar	Mengger, Nglipar	Tumpangsari	
21	Pamiketan	Gunungkidul	Playen	Ketangi, Banyusoco	Tumpangsari	
<b>JAWA TIMUR</b>						
1	Sejahtera	BANGKALAN	Kokop	Ampara'an	Pembibitan, Lebah Madu	Suryadi, SP
2	Tunas Mekar	BANYUWANGI	Wongsorejo	Watukebo	Hutan Rakyat	Wahyono
3	Ngudi Utomo	BLITAR	Kademangan	Sumberejo	Hutan Rakyat	Hadi Sugito, SP
4	Margo Maju	BLITAR	Nglegok	Modangan	Pembibitan sengon	Gunawan, SP
5	Argo Lestari	JEMBER	Arjasa	Darsono	Pembibitan sengon, HR	Djakiyah
6	Sumber Makmur	JOMBANG	Kabuh	Manduro	Hutan Rakyat jati, Kuniyit	Sujarwo, SP
7	Rukun Santoso	KEDIRI	Puncu	Puncu	Penanaman bibit sengon	Achmad Mardjuki, SP
8	Lohjinawe	LAMONGAN	Sugio	Lawanganagung	Agroforestry, penanaman Tan HR	Nali, SP
9	Teratai	LUMAJANG	Kalipenggung	Kalipenggung	Pembibitan tanaman kehutanan	Agus Yazid, SP
10	Tani Rejo	LUMAJANG	Senduro	Punworejo	Hutan Rakyat, Tanaman bawah tegakan	Nurhayadi, SP
11	Mekar Agung	MADIUN	Dagangan	Kepet	Pembibitan Tan.Hutan, pupuk organik	Ir. Mubin
12	Tani Makmur	MAGETAN	Parang	Krajan	Hutan Rakyat, Tanaman bawah tegakan	Bambang Budiyanto, SP

No	PROVINSI/ NAMA KTH	ALAMAT KABUPATEN	KECAMATAN	DESA / KEL.	KEGIATAN/ USAHA	NAMA PENYULUH PENDAMPING
1	2	3	4	5	6	7
13	Sumber Makmur	MOJOKERTO	Jatirejo	Jembul	Budidaya lebah madu, HR, Agroforestry	Eko Ermawanto, SP
14	Tani Makmur	NGANJUK	Loceret	Macanan	Pengembangan Tan. Porang, Kunyit	Yanti Dwisulistyo Rahayu, S. Hut
15	Candi Sari	NGAWI	Karanganyar	Sriwedari	Hutan rakyat	Wiranto, SP
16	Rukun Makmur	PACITAN	Arjosari	Gayuhan	Pembibitan, Empon-empon	Sukarmi, SP
17	Dwi Manunggal I	PACITAN	Nawangan	Pengging	Lebah madu, empon-empon	Heru Edi Santoso, S. Hut
18	Citra Lestari	PAMEKASAN	Tlanakan	Larangan Slampar	Lebah madu	Eka Susilawati, S.Pt
19	Rimba Mas	PASURUAN	Purwodadi	Gerbo	Hutan Rakyat, Agroforestry	Suwandi, SP
20	Enggal Mulyo	PONOROGO	Ngrayun	Mrayan	Hutan Rakyat	Hery Pramudya Wijaya
21	Bakti	SAMPANG	Karangpenang	Tambah	Hutan Rakyat	Madjahra, SP
22	Wana Bakti I	SITUBONDO	Kendit	Kukusan	Hutan rakyat, mebel, kerajinan, HHBK	Eddy Kusnoto, SIP
23	Sumber Jaya	SUMENEP	Ambuten	Ambuten Barat	Hutan Rakyat	Budi Djoko Triyono, SP
24	Suka Maju	TRENGGALEK	Watulimo	Pakel	Budidaya Tan. Sengon, ternak	Sumarji, SST
25	Wana Bakti III	TULLUNGAGUNG	Pagerwojo	Kradinan	Hutan rakyat, budidaya jahe	Wido Nugroho, SP
26	Tanirejo	Lumajang	Senduro	Purworejo		
27	Margo Mulyo	Lumajang	Senduro	Burno		
28	Sumber Makmur	Lumajang	Senduro	Kandangan		
29	Sido rukun	Lumajang	Pasrujambe	Pasrujambe		
30	Harapan Sejahtera	Lumajang	Pasrujambe	Karanganom		
31	Teratai	Lumajang	Randuagung	Kalipenggung		
32	Jati Makmur	Lumajang	Randuagung	Ranuwurung		
33	Sumber Makmur	Lumajang	Tempeh	Sumberjati		
34	Sumber Takir	Lumajang	Tempeh	Jokarto		
35	Wono Asri	Lumajang	Pronojiwo	Oro-Oro Ombo		

No	PROVINSI/ NAMA KTH	ALAMAT KABUPATEN	KECAMATAN	DESA / KEL.	KEGIATAN/ USAHA	NAMA PENYULUH PENDAMPING
1	2	3	4	5	6	7
36	Mulya Asri	Lumajang	Pronojiwo	Sidomulyo		
37	Mulyorejo	Lumajang	Gucialit	Tunjung		
<b>BALI</b>						
1	Wanua Lestari	Tabanan	Baturiti	Antapan	Hutan Rakyat	I Gusti Ngurah Alit Kanta
2	Jati Mekar	Tabanan	Penebel	Sangketan	Lebah Madu	I Gede Nyoman Tikayasa
3	Pancoran Lestari	Tabanan	Selemadeg Barat	Mundeh	HKm, HR, HHBK	I Ketut Wijana
4	Besikalung	Tabanan	Penebel	Babahan	RHL, Penangkaran Satwa	I Ketut Martana
5	Sari Puspa	Tabanan	Selemadeg Barat	Lalang Linggah	HR, HHBK	I Nyoman Sukarda
6	Taman Sari	Karangasem	Bebandem	Jungutan	HR, HHBK	I Gede Sutresna
7	Kerti Buana	Karangasem	Selat	Sebudi	HR	I Gede Adi Kusuma
8	Putra Yasa	Karangasem	Manggis	Tenganan	HKm, HR, HHBK	Supardi
9	Bina Karya Lestari	Karangasem	Karangasem	Seraya	HKm, HR, HHBK	Suwanto
10	Tunas Mekar	Karangasem	Kubu	Ban	HKm, HR, HHBK	Abdul Manap
11	Batu Tengah	Buleleng				
12	Mandi Madu	Buleleng				
13	Shanta Adhiguna	Buleleng				
<b>KALIMANTAN TENGAH</b>						
1	Berkat Anugrah	Kapuas	Bataguh	Pulau Kupang	Karet	
2	Mangarau	Barito Timur	Paku	Rungku Raya	Karet	
3	Sylva Green	Barito Timur	Patengkap Tutui	Mawani	Karet	
4	Panenga	Pulang Pisau	Jabiren Raya	Jabiren	Karet, Jelutung	
5	Nyahiton	Gunung Mas	Tewah	Tewah	Karet, Mahoni	
6	Inti Wonosari	Lamandau	Bulik	Dusun Liku, Bukit Indah	HTR	
7	Mitra Pemaingan	Lamandau	Lamandau	Desa Penopo	HTR	

No	PROVINSI/ NAMA KTH	ALAMAT KABUPATEN	KECAMATAN	DESA / KEL.	KEGIATAN/ USAHA	NAMA PENYULUH PENDAMPING
1	2	3	4	5	6	7
8	Rumah Cendawan	Kota Palangkaraya	Pahandut	Pahandut	Budidaya Jamur	
9	Harapan Tani I	Kota Palangkaraya	Sebangu	Kalampangan	Agroforestry	
<b>KALIMANTAN SELATAN</b>						
1	Asuhan Murni	Banjarnegara	Telaga Bauntung	Rantau Bujur		
2	Pucuk Mekar	Banjarnegara	Telaga Bauntung	Rantau Bujur		
3	Mekar Sari	Banjarnegara	Telaga Bauntung	Rantau Bujur		
4	Bunga Rampai	Banjarnegara	Telaga Bauntung	Rampah		
5	Maju Bersama	Banjarnegara	Telaga Bauntung	Lok Tanah		
6	Budi Karya	Banjarnegara	Pengaron	Kertak Empat		
7	Harapan Masa	Banjarnegara	Pengaron	Kertak Empat		
8	Alam Subur	Banjarnegara	Pengaron	Mangkauk		
<b>SULAWESI SELATAN</b>						
1	Usaha Hutan Desa BUMDES	BANTAENG	Tompobulu	Pattaneteang	Produksi bibit tanaman, rotan dan madu.	H. Kahar Alam, S.Hut
2	Jambua	BANTAENG	Bantaeng	Onto	Produksi bibit tanaman, rotan dan madu	Germayanti Bushal, S.Hut
3	Mega Buana 3	BARRU	Tanete Rilau	Lipukasi	Hutan Rakyat	Hermin, S.Hut
4	Kalompie	BARRU	Barru	Galung	Hutan Rakyat	Misfarida, S.Hut
5	Mattirodeceng	BONE	Bontocani	Bana	Hutan Rakyat	Syarkawi, SPd, MH
6	Oro	BONE	Bontocani	Bana	Kebun Bibit Rakyat	Syarkawi, SPd, MH
7	Bawakaraeng	BULUKUMBA	Kindang	Kindang	Pembuatan gula aren/ gula semut.	Samsu Hami
8	Buhung Lali	BULUKUMBA	Gantarang	Bukit Harapan	Gula semut aren/ palm sugar.	Abd. Salam AT
9	Sejahtera	ENREKANG	Enrekang	Cemba	Hutan Rakyat, KBR	Minarni, S.Hut, MSi
10	Wana Lestari	ENREKANG	Enrekang	Leoran	Hutan Rakyat, KBR	Arniaty Armin, A.Md
11	Batu Lappa	GOWA	Bungaya	Bontomanai	Hutan Rakyat/ agroforestry	Solichun, A.Md

No	PROVINSI/ NAMA KTH	ALAMAT KABUPATEN	KECAMATAN	DESA / KEL.	KEGIATAN/ USAHA	NAMA PENYULUH PENDAMPING
1	2	3	4	5	6	7
12	Tinggi Balla	GOWA	Bungaya	Sapaya	Hutan Rakyat/ agroforestry	H. Muh. Saleh, S.Hut
13	Bukit Senyum	JENEPONTO	Bangkala	Marayoka	Penanaman tanaman hutan	Baso, SP
14	Sumber Bahagia	JENEPONTO	Bangkala	Gunung Silanu	Pembibitan, agroforestry	M. Jafar, SE
15	KBR Harapan Timor	LUWU TIMUR	Malili	Harapan	Pembibitan tanaman kehutanan, budidaya lada	Kurniaty, S.Hut
16	Landangi Jaya	LUWU TIMUR	Nuha	Matano	Ulat sutera	Lisnah, S.Hut
17	Ambo Saleh	PINRANG	Duampanua	Kaballangang	Penanaman gmelina, sengon, jabon	Muh. Hatta, S.Hut
18	Lestari	PINRANG	Suppa	Watang Suppa	Penanaman bakau	Barahman Langga, S.Hut
19	Peduli Lingkungan	SINJAI	Sinjai Barat	Gunung Perak	Pembibitan tanaman kehutanan	Muhlis, S.Hut, MSI
20	Mattirolau	SINJAI	Sinjai Selatan	Polewali	Olahan HHBK	Nirmala Firdaus, S.Hut, MM
21	Sepakat	SINJAI	Bulupoddo	Tompobulu	HTR, pembibitan gmelina, pengelolaan HHBK	Rosmiati Saleh, SP, MSI
22	Balassakke	SINJAI	Sinjai Tengah	Pattongko	Pengembangan aren, pembibitan MPTS	Muhammad Husny, SP
23	Mallapaowe	SOPPENG	Liliraja	Timusu	Hutan Rakyat	Fatmawati, SP
24	Sido Mulyo	SOPPENG	Marioriawa	Tellulimpoe	Persuteraan alam dan Hutan Rakyat.	Heris
25	Nirannuang	TAKALAR	Polombangkeng Utara	Towata	Penanaman dan pembibitan	Mappaturung, S.Hut
26	Taipa Daeng	TAKALAR	Polombangkeng Utara	Barugaya	Penanaman dan pembibitan	Sirajuddin, SP
27	Bakti Rimbawan	Sinjai	Sinjai Barat	Bonto		
28	Romang Silimboa	Sinjai	Sinjai Barat	Barania		
29	Sengkang Lestari	Sinjai	Sinjai Selatan	Talle		
30	Massedi Ate	Sinjai	Sinjai Timur	Sanjai		
31	KSPDAACI	Sinjai	Sinjai Timur	Tongke Tongke		
32	Mangrove Karosi	Sinjai	Sinjai Timur	Panaikang		



No	PROVINSI/ NAMA KTH	ALAMAT KABUPATEN	KECAMATAN	DESA / KEL.	KEGIATAN/ USAHA	NAMA PENYULUH PENDAMPING
1	2	3	4	5	6	7
33	Senang Hati 1	Sidenreng Rappang	Telluimpoee	Massalle		
34	Hijau Lestari	Sinjai	Sinjai Utara	Lappa		
35	Bubun Dengan	Enrekang	Maiwa	Ongko		
36	Ba'ka Indah Permai	Enrekang	Cendana	Pundi Lemo		
37	Buntu Bandiki	Enrekang	Buntu Batu	Gura		
38	Sukamaju	Enrekang	Massale	Tombas		
39	Sipamase	Gowa	Parangloe	Belabon		
40	Tona-Tonasa	Gowa	Parangloe	Bontoparang		
41	Mangara Dupa	Gowa	Parangloe	Lonjoboko		
42	Patle'ne	Gowa	Manuju	Tamalatea		
43	Bola Romang	Gowa	Tombolopao	Bolaromang		
44	Abbulu Sibatang	Gowa	Tombolopao	Balassuka		
45	Balla Tinggja	Gowa	Bungaya	Mangempang		
46	Julukanaya	Gowa	Bungaya	Bissolono		
47	Panaikang	Gowa	Bungaya	Buakkang		
48	Jambu Kaocia	Gowa	Bontolempangan	Bontolempangan		
49	Tani Beru	Gowa	Bontolempangan	Julumate'he		
50	Batu Ma'cinri	Gowa	Bontolempangan	Parladingan		
51	Massamaturu	Gowa	Biringbulu	Baturappe		
52	Baji Masunggu	Gowa	Biringbulu	Tonrorita		
53	Ciniayo	Gowa	Biringbulu	Lauwa		
54	Kasintuwu	Luwu Timur	Burau	Ianose		
55	Tunas Purwo	Luwu Timur	Kalaena	Argomulyo		
56	Patatiro Tiroeng	Bantaeng	Ulu Ere	Bonto Daeng		
57	Bonto Cidu	Bantaeng	Ulu Ere	Bonto Lojong		
<b>SULAWESI TENGGARA</b>						
1	Matanggonawe	Kota Kendari	Mandongga	Labibia	Konservasi/ Penanaman	

No	PROVINSI/ NAMA KTH	ALAMAT KABUPATEN	KECAMATAN	DESA / KEL.	KEGIATAN/ USAHA	NAMA PENYULUH PENDAMPING
1	2	3	4	5	6	7
2	Subur Makmur	Kota Kendari	Kendari Barat	Watu-watu	Konservasi/ Penanaman	
3	Samaturu	Konawe Selatan	Laea	Lambakara	Penanaman	
4	Madu Mas	Konawe Selatan	Landono	Watabenua	Budidaya Lebah	
5	Wana Giri Lestari	Konawe Selatan	Landono	Amotowo	Konservasi dan Budi Daya Lebah	
6	Samaturu	Kota Konawe	Latoma	Latoma Jaya	Hutan Rakyat	
7	Lestari	Kota Konawe	Onembute	Ana Onembute	Pembibitan	
8	Karya Swadaya Mandiri	Kab. Konawe	Puriala	Sanuanggamo	Pembibitan, Hutan Rakyat	
9	Karya Sejahtera	Kota Konawe	Asinua	Nekudu	Pembibitan, Hutan Rakyat	
10	Jati Lestari	Muna	Katobu	Raha 3	Hutan Rakyat	
11	Buana Lestari II	Kolaka	Baula	Watalara	Pembibitan	
12	Bangun Karya	Buton	Siotapina	Siotapina	Hutan Rakyat	
<b>MALUKU</b>						
1	Wana Lestari	Kota Ambon	Batu Merah	Gadihu	Pembibitan Tanaman Hutan	
2	Anugrah	Kota Ambon	Ambon	Waelela desa Rumah tiga	Pembibitan Tanaman Hutan	
3	Citra Aroma	Kota Ambon	Ambon	Desa Tawiri	Agroforestry	
4	Sinar Cahaya	Kota Ambon	Leitisel	Toisapu	Agroforestry	
5	Marina Lestari	Kota Ambon	Ambon	Negeri Passo	Pembibitan/ Mangrove	
6	Hunilai	Kota Ambon	Leitisel	Toisapu	Agroforestry, Tan. Industri	

Tabel II.6./ : Daftar Penyuluh Kehutanan Pusat dan Daerah, Tahun 2015

Table II.6.

NO	PROV/KAB/KOTA	Tingkatan		Calon Penyuluh	TOTAL
		Terampil	Ahli		
1	2	3	4	5	6
<b><u>Jumlah Tahun 2015</u></b>		<b><u>1.888</u></b>	<b><u>1.992</u></b>	<b><u>12</u></b>	<b><u>3.892</u></b>
<b>1</b>	<b>N.A.D.</b>	<b><u>8</u></b>	<b><u>62</u></b>	<b><u>-</u></b>	<b><u>70</u></b>
1	Prov. Aceh	-	6		6
2	Kab. Aceh Barat daya	1	1		2
3	Kab. Aceh Besar	-	6		6
4	Kab. Aceh Selatan	-	1		1
5	Kab. Aceh Tamiang	-	1		1
6	Kab. Aceh Tengah	-	8		8
7	Kab. Aceh Utara	1	8		9
8	Kab. Bener Meriah	-	7		7
9	Kab. Bireuen	3	9		12
10	Kab. Gayo Lues	1	-		1
11	Kab. Nagan Raya	-	2		2
12	Kab. Pidie	-	5		5
13	Kab. Pidie Jaya	-	3		3
14	Kota Subulussalam	2	5		7
<b>2</b>	<b>SUMATERA UTARA</b>	<b><u>78</u></b>	<b><u>30</u></b>	<b><u>-</u></b>	<b><u>108</u></b>
1	Prov. Sumatera Utara	-	2		2
2	Kab. Humbang Hasundutan	2	-		2
3	Kab. Tanah Karo	5	-		5
4	Kab. Labuhan Batu Utara	7	-		7
5	Kab. Langkat	5	1		6
6	Kab. Padang Lawas Utara	-	4		4
7	Kab. Pakpak Bharat	-	5		5
8	Kab. Samosir	-	1		1
9	Kab. Serdang Bedagai	-	5		5
10	Kab. Simalungun	22	2		24
11	Kab. Tapanuli Selatan	3	-		3
12	Kab. Tapanuli Tengah	2	-		2
13	Kab. Tapanuli Utara	7	1		8
14	Kab. Toba Samosir	5	1		6
15	Kab. Padang Lawas	2	1		3
16	Kab. Labuhan Batu Selatan	-	1		1
17	Kab. Deli Serdang	18	6		24
18	Kab. Mandailing Natal				
<b>3</b>	<b>SUMATERA BARAT</b>	<b><u>17</u></b>	<b><u>56</u></b>	<b><u>-</u></b>	<b><u>73</u></b>
1	Prov. Sumatera Barat	-	-		-
2	Kab. Agam	-	8		8
3	Kab. Dharmasraya	-	3		3
4	Kab. Limapuluh Kota	2	11		13

NO	PROV/KAB/KOTA		Tingkatan		Calon Penyuluh	TOTAL
			Terampil	Ahli		
1	2		3	4	5	6
	5	Kab. Padang Pariaman	1	3		4
	6	Kab. Pasaman	2	1		3
	7	Kab. Pasaman Barat	-	6		6
	8	Kab. Sijunjung	7	5		12
	9	Kab. Solok	-	9		9
	10	Kab. Solok Selatan	-	5		5
	11	Kota Padang Panjang	-	1		1
	12	Kab. Tanah Datar	5	3		8
	13	Kab. Sawah Lunto	-	1		1
<b>4</b>	<b>RIAU</b>		<b><u>29</u></b>	<b><u>8</u></b>	<b><u>-</u></b>	<b><u>37</u></b>
	1	Prov. Riau	-	6		6
	2	Kab. Bengkalis	-	1		1
	3	Kab. Indragiri Hulu	3	-		3
	4	Kab. Inhil	-	-		-
	5	Kab. Kampar	8	1		9
	6	Kab. Kuantan Singingi	16	-		16
	7	Kab. Siak	-	-		-
	8	Kab. Pelelawan	2	-		2
<b>5</b>	<b>KEPULAUAN RIAU</b>		<b><u>1</u></b>	<b><u>2</u></b>	<b><u>-</u></b>	<b><u>3</u></b>
	1	Prov. Kepulauan Riau	1	2		3
<b>6</b>	<b>JAMBI</b>		<b><u>11</u></b>	<b><u>25</u></b>	<b><u>-</u></b>	<b><u>36</u></b>
	1	Prov. Jambi	-	-		-
	2	Kab. Bungo	3	4		7
	3	Kab. Kerinci	2	2		4
	4	Kab. Merangin	2	2		4
	5	Kab. Muaro Jambi	-	-		-
	6	Kab. Sorolangun	1	8		9
	7	Kab. Tanjung Jabung Barat	-	1		1
	8	Kab. Tanjung Jabung Timur	-	3		3
	9	Kab. Tebo	-	2		2
	10	Kota Sungai Penuh	3	3		6
<b>7</b>	<b>BENGKULU</b>		<b><u>8</u></b>	<b><u>57</u></b>	<b><u>-</u></b>	<b><u>65</u></b>
	1	Prov. Bengkulu	3	13		16
	2	Kab. Bengkulu Selatan	4	6		10
	3	Kab. Bengkulu Tengah	1	4		5
	4	Kab. Bengkulu Utara	-	10		10
	5	Kab. Kepahiang	-	4		4
	6	Kab. Lebong	-	7		7
	7	Kab. Muko-Muko	-	-		-
	8	Kab. Rejang Lebong	-	7		7

NO	PROV/KAB/KOTA		Tingkatan		Calon Penyuluh	TOTAL
			Terampil	Ahli		
1	2		3	4	5	6
	9	Kab. Seluma	-	6		6
<b>8</b>	<b>SUMATERA SELATAN</b>		<b><u>27</u></b>	<b><u>49</u></b>	<b>-</b>	<b><u>76</u></b>
	1	Prov. Sumatera Selatan	-	1		1
	2	Kab. Empat Lawang	2	5		7
	3	Kab. Lahat	10	3		13
	4	Kota. Lubuk Linggau	-	1		1
	5	Kab. Muara Enim	11	6		17
	6	Kab. Musi Banyuasin	-	3		3
	7	Kab. Musi Rawas	-	13		13
	8	Kab. Ogan Komering Ulu	-	1		1
	9	Kab. OKU Selatan	-	2		2
	10	Kab. OKU Timur	4	4		8
	11	Kota Prabumulih	-	2		2
	12	Kab. Pali	-	2		2
	13	Kab. Banyuasin	-	-		-
	14	Kota Pagar Alam	-	5		5
	15	Kab. Ogan Ilir	-	1		1
<b>9</b>	<b>KEP. BANGKA BELITUNG</b>		<b><u>10</u></b>	<b><u>30</u></b>	<b>-</b>	<b><u>40</u></b>
	1	Prov. Kep. Bangka Belitung	4	1		5
	2	Prov. Kep. Bangka Belitung	-	3		3
	3	Kab. Bangka Barat	-	6		6
	4	Kab. Bangka Selatan	-	2		2
	5	Kab. Bangka Tengah	3	8		11
	6	Kab. Belitung	-	4		4
	7	Kab. Belitung Timur	3	4		7
	8	Kab. Bangka	-	2		2
	9	Kota Pangkalpinang	-	-		-
<b>10</b>	<b>LAMPUNG</b>		<b><u>121</u></b>	<b><u>41</u></b>	<b>-</b>	<b><u>162</u></b>
	1	Prov. Lampung	-	-		-
	2	Kab. Lampung Barat	23	3		26
	3	Kab. Lampung Selatan	2	4		6
	4	Kab. Lampung Tengah	16	4		20
	5	Kab. Lampung Timur	18	4		22
	6	Kab. Lampung Utara	10	3		13
	7	Kab. Mesuji	1	-		1
	8	Kab. Pesawaran	12	-		12
	9	Kab. Pringsewu	12	6		18
	10	Kab. Tanggamus	24	10		34
	11	Kab. Tulang Bawang	1	2		3
	12	Kab. Tulang Bawang Barat	-	5		5
	13	Kab. Way Kanan	2	-		2

NO	PROV/KAB/KOTA		Tingkatan		Calon Penyuluh	TOTAL
			Terampil	Ahli		
1	2		3	4	5	6
	14	Kota Metro	-	-		-
	15	Kab. Pesisir Barat	-	-		-
<b>11</b>	<b>DKI</b>		<b>-</b>	<b>-</b>	<b>-</b>	<b>-</b>
	1	Prov. DKI Jakarta	-	-		-
<b>12</b>	<b>BANTEN</b>		<b><u>25</u></b>	<b><u>15</u></b>	<b>-</b>	<b><u>40</u></b>
	1	Prov. Banten	-	1		1
	2	Kab. Lebak	14	2		16
	3	Kab. Pandeglang	8	9		17
	4	Kab. Serang	3	3		6
<b>13</b>	<b>JAWA BARAT</b>		<b><u>242</u></b>	<b><u>183</u></b>	<b>-</b>	<b><u>425</u></b>
	1	Prov. Jawa Barat	-	3		3
	2	Kab. Bandung	12	7		19
	3	Kab. Bandung Barat	10	9		19
	4	Kab. Bekasi	-	-		-
	5	Kab. Bogor	15	4		19
	6	Kab. Ciamis	12	27		39
	7	Kab. Cianjur	29	20		49
	8	Kab. Cirebon	4	7		11
	9	Kab. Garut	35	6		41
	10	Kab. Karawang	1	5		6
	11	Kab. Kuningan	15	11		26
	12	Kab. Majalengka	21	16		37
	13	Kab. Purwakarta	21	15		36
	14	Kab. Subang	3	5		8
	15	Kab. Sukabumi	21	11		32
	16	Kab. Sumedang	15	11		26
	17	Kab. Tasikmalaya	23	17		40
	18	Kota Banjar	-	1		1
	19	Kota Sukabumi	-	-		-
	20	Kota Tasikmalaya	-	-		-
	21	Kab. Pangandaran	5	8		13
	22	Kab. Indramayu	-	-		-
<b>14</b>	<b>JAWA TENGAH</b>		<b><u>293</u></b>	<b><u>293</u></b>	<b>-</b>	<b><u>586</u></b>
	1	Prov. Jawa Tengah	-	4		4
	2	Kab. Banjarnegara	8	25		33
	3	Kab. Banyumas	14	3		17
	4	Kab. Batang	4	9		13
	5	Kab. Blora	18	10		28
	6	Kab. Boyolali	17	8		25
	7	Kab. Brebes	10	9		19
	8	Kab. Cilacap	16	29		45

NO	PROV/KAB/KOTA		Tingkatan		Calon Penyuluh	TOTAL
			Terampil	Ahli		
1	2		3	4	5	6
	9	Kab. Grobogan	13	14		27
	10	Kab. Jepara	7	2		9
	11	Kab. Karanganyar	10	14		24
	12	Kab. Kebumen	7	10		17
	13	Kab. Kendal	7	2		9
	14	Kab. Klaten	4	8		12
	15	Kab. Kudus	1	3		4
	16	Kab. Magelang	8	1		9
	17	Kab. Pati	8	20		28
	18	Kab. Pekalongan	15	2		17
	19	Kab. Pemalang	10	3		13
	20	Kab. Purbalingga	16	6		22
	21	Kab. Purworejo	4	15		19
	22	Kab. Rembang	2	11		13
	23	Kab. Semarang	24	8		32
	24	Kab. Sragen	25	17		42
	25	Kab. Sukoharjo	1	6		7
	26	Kab. Tegal	6	2		8
	27	Kab. Temanggung	19	2		21
	28	Kab. Wonogiri	6	37		43
	29	Kab. Wonosobo	13	13		26
<b>15</b>	<b>D.I. YOGYAKARTA</b>		<b><u>44</u></b>	<b><u>19</u></b>	<b><u>-</u></b>	<b><u>63</u></b>
	1	Prov. DIY	-	3		3
	2	Kab. Bantul	-	4		4
	3	Kab. Gunungkidul	21	4		25
	4	Kab. Kulonprogo	9	6		15
	5	Kab. Sleman	14	2		16
<b>16</b>	<b>JAWA TIMUR</b>		<b><u>229</u></b>	<b><u>205</u></b>	<b><u>11</u></b>	<b><u>445</u></b>
	1	Prov. Jawa Timur	-	2		2
	2	Kab. Bangkalan	3	7		10
	3	Kab. Banyuwangi	9	4		13
	4	Kab. Blitar	6	21		27
	5	Kab. Bojonegoro	12	4		16
	6	Kab. Bondowoso	27	5		32
	7	Kab. Jember	7	6		13
	8	Kab. Jombang	9	4		13
	9	Kab. Kediri	1	10		11
	10	Kab. Lamongan	6	6		12
	11	Kab. Lumajang	8	-		8
	12	Kab. Madiun	9	5		14
	13	Kab. Magetan	3	19		22
	14	Kab. Malang	8	14		22

NO	PROV/KAB/KOTA		Tingkatan		Calon Penyuluh	TOTAL
			Terampil	Ahli		
1	2		3	4	5	6
	15	Kab. Mojokerto	7	7		14
	16	Kab. Nganjuk	6	7		13
	17	Kab. Ngawi	7	20		27
	18	Kab. Pacitan	34	8		42
	19	Kab. Pamekasan	5	3		8
	20	Kab. Pasuruan	9	3		12
	21	Kab. Ponorogo	1	10		11
	22	Kab. Probolinggo	16	8		24
	23	Kab. Sampang	11	-	1	12
	24	Kab. Sumenep	7	5		12
	25	Kab. Trenggalek	7	6		13
	26	Kab. Tuban	8	6		14
	27	Kab. Tulung Agung	3	14		17
	28	Kab. Situbondo	-	1	10	11
<b>17</b>	<b>BALI</b>		<b><u>58</u></b>	<b><u>26</u></b>	<b>-</b>	<b><u>84</u></b>
	1	Prov. Bali	-	-		-
	2	Kab. Badung	5	2		7
	3	Kab. Bangli	5	5		10
	4	Kab. Buleleng	10	7		17
	5	Kab. Gianyar	7	-		7
	6	Kab. Jembrana	4	-		4
	7	Kab. Karangasem	11	10		21
	8	Kab. Klungkung	-	-		-
	9	Kab. Tabanan	16	2		18
<b>18</b>	<b>NTB</b>		<b><u>76</u></b>	<b><u>79</u></b>	<b>-</b>	<b><u>155</u></b>
	1	Prov. NTB	-	3		3
	2	Kab. Bima	13	7		20
	3	Kab. Dompu	8	10		18
	4	Kab. Lombok Barat	10	5		15
	5	Kab. Lombok Tengah	10	15		25
	6	Kab. Lombok Timur	12	11		23
	7	Kab. Lombok Utara	8	5		13
	8	Kab. Sumbawa	10	12		22
	9	Kab. Sumbawa Barat	3	5		8
	10	Kota Bima	2	6		8
<b>19</b>	<b>NTT</b>		<b><u>123</u></b>	<b><u>44</u></b>	<b>-</b>	<b><u>167</u></b>
	1	Prov. NTT	-	-		-
	2	Kab. Alor	9	5		14
	3	Kab. Belu	9	4		13
	4	Kab. Ende	6	2		8
	5	Kab. Flores Timur	7	1		8



NO	PROV/KAB/KOTA		Tingkatan		Calon Penyuluh	TOTAL
			Terampil	Ahli		
1	2		3	4	5	6
	6	Kab. Kupang	18	3		21
	7	Kab. Lembata	1	-		1
	8	Kab. Manggarai	5	-		5
	9	Kab. Manggarai Barat	2	4		6
	10	Kab. Nagekeo	3	-		3
	11	Kab. Ngada	3	7		10
	12	Kab. Sabu Raijua	-	3		3
	13	Kab. Sikka	15	-		15
	14	Kab. Sumba Barat	8	2		10
	15	Kab. Sumba Barat Daya	-	3		3
	16	Kab. Sumba Tengah	-	5		5
	17	Kab. Sumba Timur	7	-		7
	18	Kab. Timur Tengah Selatan	17	2		19
	19	Kab. Timur Tengah Utara	13	3		16
<b>20</b>	<b>KALIMANTAN BARAT</b>		<b><u>19</u></b>	<b><u>29</u></b>	<b>-</b>	<b><u>48</u></b>
	1	Prov. Kalimantan Barat	-	2		2
	2	kab. Bengkayang	-	1		1
	3	Kab. Kapuas Hulu	1	7		8
	4	kab. Kayong utara	-	-		-
	5	Kab. Ketapang	-	2		2
	6	kota pontianak	-	-		-
	7	kota Singkawang	-	-		-
	8	Kab. Kuburaya	1	-		1
	9	Kab. Landak	-	1		1
	10	Kab. Melawi	-	3		3
	11	Kab. Mempawah	4	2		6
	12	kab. Sambas	-	-		-
	13	Kab. Sanggau	8			8
	14	Kab. Sekadau	-	1		1
	15	Kab. Sintang	5	10		15
<b>21</b>	<b>KALIMANTAN TIMUR</b>		<b><u>7</u></b>	<b><u>31</u></b>	<b>-</b>	<b><u>38</u></b>
	1	Prov. Kalimantan Timur	-	-		-
	2	Kab. Bulungan	-	-		-
	3	Kab. Kukar (Kutai Utara) Kertanegara	2	10		12
	4	Kab. Kutai Barat	1	5		6
	5	Kab. Malinau	-	-		-
	6	Kab. Nunukan	-	7		7
	7	Kab. Paser (Tana Grogot)	1	5		6
	8	Kab Penajam Paser Utara	3	-		3
	9	Kota Tarakan	-	3		3
	10	Kab. Bontang	-	1		1

NO	PROV/KAB/KOTA	Tingkatan		Calon Penyuluh	TOTAL
		Terampil	Ahli		
1	2	3	4	5	6
<b>22</b>	<b>KALIMANTAN TENGAH</b>	<b><u>14</u></b>	<b><u>30</u></b>	<b>-</b>	<b><u>44</u></b>
1	Prov. Kalimantan Tengah	-	2		2
2	Kab. Murung Raya	-	-		-
3	Kab. Barito Selatan	-	-		-
4	Kab. Barito Timur	2	5		7
5	Kab. Barito Utara	-	4		4
6	Kab. Kapuas	7	4		11
7	Kab. Katingan	-	-		-
8	Kab. Lamandau	2	6		8
9	Kab. Pangkalan Bun	-	-		-
10	Kab. Pulang Pisau	-	5		5
11	Kota Palangkaraya	1	1		2
12	Kota Waringin Barat	-	3		3
13	Kab. Gunung Mas	2	-		2
<b>23</b>	<b>KALIMANTAN SELATAN</b>	<b><u>25</u></b>	<b><u>59</u></b>	<b>-</b>	<b><u>84</u></b>
1	Prov. Kalimantan Selatan	-	-		-
2	Kab. Balangan	-	6		6
3	Kab. Banjar	9	6		15
4	Kab. Banjarmasin	-	-		-
5	Kab. Barito kuala	-	4		4
6	Kab. Hulu Sungai Selatan	6	2		8
7	Kab. Hulu Sungai Tengah	2	2		4
8	Kab. Hulu Sungai Utara	1	-		1
9	Kab. Kotabaru	-	5		5
10	Kab. Tabalong	1	12		13
11	Kab. Tanah Bumbu	-	3		3
12	Kab. Tanah Laut	5	3		8
13	Kab. Tapin	1	12		13
14	Kota Banjarbaru	-	4		4
<b>24</b>	<b>SULAWESI UTARA</b>	<b><u>18</u></b>	<b><u>37</u></b>	<b>-</b>	<b><u>55</u></b>
1	Prov. Sulawesi Utara	-	2		2
2	Kab. Bolaang Mongondow	-	6		6
3	Kab. Bolaang Mongondow Selatan	2	-		2
4	Kab. Bolaang Mongondow Timur	-	5		5
5	Kab. Bolaang Mongondow Utara	-	5		5
6	Kab. Minahasa	7	-		7
7	Kab. Minahasa Selatan	-	6		6
8	Kab. Minahasa Tenggara	-	2		2
9	Kab. Minahasa Utara	1	3		4

NO	PROV/KAB/KOTA		Tingkatan		Calon Penyuluh	TOTAL
			Terampil	Ahli		
<b>1</b>	<b>2</b>		<b>3</b>	<b>4</b>	<b>5</b>	<b>6</b>
	10	Kepulauan Sangihe	2	1		3
	11	Kepulauan Talaud	1	-		1
	12	Kota Bitung	-	-		-
	13	Kota Kotamobagu	-	5		5
	14	Kota Tomohon	5	2		7
	15	Kota Manado	-	-		-
<b>25</b>	<b>GORONTALO</b>		<b><u>1</u></b>	<b><u>16</u></b>	<b><u>-</u></b>	<b><u>17</u></b>
	1	Prov. Gorontalo	-	-		-
	2	Kab. Boalemo	-	-		-
	3	Kab. Bone Bolango	-	1		1
	4	Kab. Gorontalo	-	6		6
	5	Kab. Gorontalo Utara	1	6		7
	6	Kab. Pohuwato	-	2		2
	7	Kota Gorontalo	-	1		1
<b>26</b>	<b>SULAWESI TENGAH</b>		<b><u>40</u></b>	<b><u>49</u></b>	<b><u>-</u></b>	<b><u>89</u></b>
	1	Prov. Sulawesi Tengah	-	2		2
	2	Kab. Banggai	2	4		6
	3	Kab. Banggai Kepulauan	1	2		3
	4	Kab. Buol	7	11		18
	5	Kab. Donggala	5	1		6
	6	Kab. Morowali	1	2		3
	7	Kab. Parigi Moutong	1	-		1
	8	Kab. Poso	11	3		14
	9	Kab. Sigi	4	7		11
	10	Kab. Tojo Una Una	-	3		3
	11	Kab. Toli Toli	4	11		15
	12	Kota Palu	2	2		4
	13	Morowali Utara	2	1		3
<b>27</b>	<b>SULAWESI BARAT</b>		<b><u>37</u></b>	<b><u>10</u></b>	<b><u>-</u></b>	<b><u>47</u></b>
	1	Prov. Sulawesi Barat	-	-		-
	2	Kab. Majene	9	-		9
	3	Kab. Mamasa	10	4		14
	4	Kab. Mamuju	2	1		3
	5	Kab. Mamuju Utara	-	3		3
	6	Kab. Polewali Mandar	16	2		18
<b>28</b>	<b>SULAWESI TENGGARA</b>		<b><u>57</u></b>	<b><u>30</u></b>	<b><u>-</u></b>	<b><u>87</u></b>
	1	Prov. Sulawesi Tenggara	-	1		1
	2	Kab. Bombana	4	3		7
	3	Kab. Buton	3	3		6
	4	Kab. Buton Utara	2	1		3
	5	Kab. Kolaka	5	-		5

NO	PROV/KAB/KOTA		Tingkatan		Calon Penyuluh	TOTAL
			Terampil	Ahli		
1	2		3	4	5	6
	6	Kab. Kolaka Timur	6	-		6
	7	Kab. Kolaka Utara	-	4		4
	8	Kab. Konawe	13	3		16
	9	Kab. Konawe Selatan	2	3		5
	10	Kab. Konawe Utara	1	4		5
	11	Kab. Muna	20	3		23
	12	Kota Bau Bau	-	3		3
	13	Kota Kendari	1	2		3
<b>29</b>	<b>SULAWESI SELATAN</b>		<b><u>150</u></b>	<b><u>133</u></b>	<b>-</b>	<b><u>283</u></b>
	1	Prov. Sulawesi Selatan	-	-		-
	2	Kab. Bantaeng	2	4		6
	3	Kab. Barru	3	7		10
	4	Kab. Bone	9	9		18
	5	Kab. Bulukumba	9	2		11
	6	Kab. Enrekang	17	6		23
	7	Kab. Gowa	11	14		25
	8	Kab. Jeneponto	7	7		14
	9	Kab. Luwu	15	3		18
	10	Kab. Luwu Timur	1	6		7
	11	Kab. Luwu Utara	3	12		15
	12	Kab. Maros	3	5		8
	13	Kab. Pangkep	3	5		8
	14	Kab. Pinrang	7	3		10
	15	Kab. Sindereng Rappang	10	8		18
	16	Kab. Sinjai	2	12		14
	17	Kab. Soppeng	18	9		27
	18	Kab. Takalar	2	5		7
	19	Kab. Tana Toraja	12	5		17
	20	Kab. Toraja Utara	9	3		12
	21	Kab. Wajo	5	1		6
	22	Kepulauan Selayar	-	2		2
	23	Kota Palopo	1	4		5
	24	Kota Pare Pare	1	1		2
<b>30</b>	<b>MALUKU</b>		<b><u>7</u></b>	<b><u>30</u></b>	<b>-</b>	<b><u>37</u></b>
	1	Prov. Maluku	-	-		-
	2	Kab. Burru	2	2		4
	3	Kab. Maluku Barat Daya	-	2		2
	4	Kab. Maluku Tenggara	-	1		1
	5	Kab. Seram Bagian Barat	2	9		11
	6	Kab. Seram Bagian Timur	3	3		6
	7	Maluku Tengah	-	5		5
	8	Kota Ambon	-	8		8

NO	PROV/KAB/KOTA	Tingkatan		Calon Penyuluh	TOTAL
		Terampil	Ahli		
1	2	3	4	5	6
<b>31</b>	<b>MALUKU UTARA</b>	<b><u>23</u></b>	<b><u>45</u></b>	<b><u>-</u></b>	<b><u>68</u></b>
	1 Prov. Maluku Utara	-	8		8
	2 Kab. Halmahera Barat	6	5		11
	3 Kab. Halmahera Selatan	-	8		8
	4 Kab. Halmahera Tengah	-	5		5
	5 Kab. Halmahera Timur	1	4		5
	6 Kab. Halmahera Utara	2	4		6
	7 Kab. Kepulauan Sula	14	-		14
	8 Kab. Pulau Morotai	-	3		3
	9 Kota Ternate	-	3		3
	10 Kota Tidore Kepulauan	-	5		5
<b>32</b>	<b>PAPUA</b>	<b><u>9</u></b>	<b><u>30</u></b>	<b><u>-</u></b>	<b><u>39</u></b>
	1 Prov. Papua	-	-		-
	2 Kab. Biak Numfor	1	10		11
	3 Kab. Jayapura	3	4		7
	4 Kab. Jayawijaya	2	3		5
	5 Kab. Keerom	3	-		3
	6 Kab. Kepulauan Yapen	-	6		6
	7 Kab. Merauke	-	7		7
<b>33</b>	<b>PAPUA BARAT</b>	<b><u>34</u></b>	<b><u>31</u></b>	<b><u>-</u></b>	<b><u>65</u></b>
	1 Prov. Papua Barat	2	-		2
	2 Kab. Fakfak	3	3		6
	3 Kab. Manokwari	19	3		22
	4 Kab. Raja Ampat	-	2		2
	5 Kab. Sorong Selatan	5	3		8
	6 Kab. Teluk Wondama	5	12		17
	7 Kota Sorong	-	8		8
<b>34</b>	<b>PK PUSAT (DITJEN. KSDAE)</b>	<b><u>47</u></b>	<b><u>189</u></b>	<b><u>1</u></b>	<b><u>237</u></b>
	1 BBKSDA Jawa Barat	1	2		3
	2 BBKSDA Jawa Timur	1	2	1	4
	3 BBKSDA NTT	-	2		2
	4 BBKSDA Papua	-	2		2
	5 BBKSDA Papua Barat	1	2		3
	6 BBKSDA Riau	1	3		4
	7 BBKSDA Sulawesi Selatan	1	4		5
	8 BBKSDA Sumatera Utara	-	2		2
	9 BBTN Betung Kerihun	1	3		4
	10 BBTN Bromo Tengger Semeru	1	3		4
	11 BBTN Bukit Barisan Selatan	1	4		5

NO	PROV/KAB/KOTA	Tingkatan		Calon Penyuluh	TOTAL
		Terampil	Ahli		
1	2	3	4	5	6
12	BBTN Gunung Gede Pangrango	-	3		3
13	BBTN Gunung Leuser	1	3		4
14	BBTN Kerinci Seblat	1	6		7
15	BBTN Lore Lindu	-	2		2
16	BBTN Teluk Cenderawasih	1	1		2
17	BKSDA Bali	-	2		2
18	BKSDA Bengkulu	-	3		3
19	BKSDA D.I. Yogyakarta	3	1		4
20	BKSDA DKI Jakarta	1	2		3
21	BKSDA Jambi	1	3		4
22	BKSDA Jawa Tengah	3	1		4
23	BKSDA Kalimantan Barat	1	2		3
24	BKSDA Kalimantan Selatan	1	2		3
25	BKSDA Kalimantan Tengah	1	1		2
26	BKSDA Kalimantan Timur	1	2		3
27	BKSDA Lampung	1	1		2
28	BKSDA Maluku	-	5		5
29	BKSDA Nangroe Aceh	1	2		3
30	BKSDA NTB	-	2		2
31	BKSDA Sulawesi Tengah	1	2		3
32	BKSDA Sulawesi Tenggara	-	5		5
33	BKSDA Sulawesi Utara	-	2		2
34	BKSDA Sumatera Barat	1	2		3
35	BKSDA Sumatera Selatan	1	4		5
36	BTN Aketajawe Lolobata	-	3		3
37	BTN Alas Purwo	1	3		4
38	BTN Bali Barat	-	1		1
39	BTN Baluran	1	1		2
40	BTN Batang Gadis	-	3		3
41	BTN Batimurung Bulusaraung	-	1		1
42	BTN Berbak	-	2		2
43	BTN Bogani Nani Wartabone	1	1		2
44	BTN Bukit Baka Bukit Raya	-	2		2
45	BTN Bukit Duabelas	-	2		2
46	BTNBukit Tiga Puluh	-	2		2
47	BTN Bunaken	-	1		1
48	BTN Danau Sentarum	1	3		4
49	BTN Gunung Ciremai	-	2		2
50	BTN Gunung Halimun Salak	1	4		5
51	BTN Gunung Merapi	-	3		3

NO	PROV/KAB/KOTA		Tingkatan		Calon Penyuluh	TOTAL
			Terampil	Ahli		
1	2		3	4	5	6
52	BTN Gunung Merbabu	-	3		3	
53	BTN Gunung Palung	1	2		3	
54	BTN Gunung Rinjani	2	2		4	
55	BTN Karimunjawa	-	2		2	
56	BTN Kayan Mentarang	1	2		3	
57	BTN Kelimutu	-	2		2	
58	BTN Kepulauan Seribu	1	2		3	
59	BTN Kepulauan Togean	-	3		3	
60	BTN Komodo	1	2		3	
61	BTN Kutai	-	3		3	
62	BTN Laiwangi Wanggameti	-	3		3	
63	BTN Lorentz	1	5		6	
64	BTN Manupeu Tanah Daru	-	3		3	
65	BTN Manusela	-	1		1	
66	BTN Meru Betiri	1	1		2	
67	BTN Rawa Aopa Watumohai	-	2		2	
68	BTN Sebangau	-	4		4	
69	BTN Sembilang	1	2		3	
70	BTN Siberut	-	3		3	
71	BTN Taka Bonerate	-	4		4	
72	BTN Tanjung Putting	-	3		3	
73	BTN Tesso Nilo	1	3		4	
74	BTN Ujung Kulon	2	3		5	
75	BTN Wakatobi	-	2		2	
76	BTN Wasur	1	3		4	
77	BTN Way Kambas	1	1		2	
78	Direktorat Kawasan Konservasi	-	1		1	
<b>35</b>	<b>PK PUSAT (BP2SDM)</b>	<b>-</b>	<b><u>19</u></b>	<b>-</b>	<b><u>19</u></b>	
1	Pusat Penyuluhan	-	17		17	
3	Balai Diklat LHK	-	2		2	

**Tabel II.7./ : Jumlah Penyuluh Kehutanan Swadaya Masyarakat (PKSM) Tahun 2015**  
**Table II.7.**

No.	PROVINSI	KABUPATEN / KOTA	Jumlah Kab/Kota	Prov
1	2	3	4	5
<b>Jumlah PKSM Tahun 2015</b>			<b>5.115</b>	
1	NAD	Kab. Aceh Besar	4	
		Kab. Aceh Tengah	6	
		Kab. Bireun	26	
		Kab. Pidie	2	
	NAD Total			38
2	Sumatera Utara	Kab. Asahan	1	
		Kab. Karo	2	
		Kab. Simalungun	11	
	Sumatera Utara Total			14
3	Sumatera Barat	Kab. 50 Kota	22	
		Kab. Agam	9	
		Kab. Dhamasraya	5	
		Kab. Padang Panjang	6	
		Kab. Pariaman	8	
		Kab. Pasaman	4	
		Kab. Pasaman Barat	2	
		Kab. Sijunjung	8	
		Kab. Solok	78	
	Kab. Tanah Datar	12		
Sumatera Barat Total			154	
4	Riau	Kab. Bengkalis	1	
		Kab. Indragiri Hilir	2	
		Kab. Indragiri Hulu	2	
		Kab. Kampar	7	
		Kab. Kuantan Sengigi	2	
		Kab. Meranti	2	
		Kab. Palalawan	2	
		Kab. Rokan Hilir	2	
		Kab. Rokan Hulu	3	
		Kab. Siak	4	
		Kota Dumai	2	
		Kota Pekanbaru	2	
	Riau Total			31
5	Sumatera Selatan	Kab. Banyuasin	1	
		Kab. Lahat	1	
		Kab. Muara Enim	21	
		Kab. Musi Rawas	48	
		Kab. Musi Rawas Utara	28	
		Kab. OKI	21	
		Kab. OKU	14	



No.	PROVINSI	KABUPATEN / KOTA	Jumlah Kab/Kota	Prov
1	2	3	4	5
		Kab. Oku Timur	8	
		Kota Pagar Alam	11	
	Sumatera Selatan Total			153
6	Bengkulu	Kab. Bengkulu Selatan	7	
		Kab. Bengkulu Tengah	2	
		Kab. Seluma Bengkulu	10	
	Bengkulu Total			19
7	Jambi	Kab. Kerinci	3	
		Kab. Sarolangun	1	
		Kab. Sungai Penuh	3	
	Jambi Total			7
8	Bangka Belitung	Kab. Bangka	5	
		Kab. Bangka Tengah	1	
		Kab. Belitung Timur	16	
	Bangka Belitung Total			22
9	Lampung	Kab. Bandar Lampung	2	
		Kab. Lampung Barat	28	
		Kab. Lampung Selatan	61	
		Kab. Lampung Tengah	57	
		Kab. Lampung Timur	54	
		Kab. Lampung Utara	22	
		Kab. Mesuji	4	
		Kab. Metro	7	
		Kab. Pasawaran	30	
		Kab. Pringsewu	25	
		Kab. Tanggamus	80	
		Kab. Tulang Bawang	9	
	Lampung Total			379
10	Banten	Kab. Lebak	71	
		Kab. Pandeglang	42	
		Kab. Serang	25	
	Banten Total			138
11	DKI Jakarta	Kota Jakarta	4	
	DKI Jakarta Total			4
12	Jawa Barat	Kab. Bandung	105	
		Kab. Bandung Barat	38	
		Kab. Bogor	59	
		Kab. Ciamis	93	
		Kab. Cianjur	318	
		Kab. Cirebon	83	
		Kab. Garut	190	
		Kab. Karawang	25	
		Kab. Kuningan	40	

No.	PROVINSI	KABUPATEN / KOTA	Jumlah Kab/Kota	Prov
1	2	3	4	5
		Kab. Majalengka	25	
		Kab. Purwakarta	3	
		Kab. Subang	58	
		Kab. Sukabumi	38	
		Kab. Sumedang	54	
		Kota Tasikmalaya	25	
	Jawa Barat Total			1.154
13	Jawa Tengah	Kab. Banjarnegara	305	
		Kab. Blora	88	
		Kab. Brebes	83	
		Kab. Cilacap	66	
		Kab. Grobogan	8	
		Kab. Jepara	10	
		Kab. Klaten	26	
		Kab. Pati	36	
		Kab. Pekalongan	95	
		Kab. Pemalang	107	
		Kab. Purbalinga	46	
		Kab. Purwokerto	6	
		Kab. Rembang	8	
		Kab. Semarang	107	
		Kab. Tegal	2	
	Jawa Tengah Total			993
14	Jawa Timur	Kab. Bangkalan	28	
		Kab. Banyuwangi	10	
		Kab. Blitar	122	
		Kab. Bondowoso	1	
		Kab. Magetan	48	
		Kab. Malang	56	
		Kab. Mojokerto	14	
		Kab. Ngawi	81	
		Kab. Pamekasan	11	
		Kab. Ponorogo	2	
		Kab. Probolinggo	1	
		Kab. Situbondo	55	
		Kab. Sumenep	285	
		Kab. Tulungagung	2	
		Kab. Bojonegoro	1	
		Kab. Jember	14	
		Kab. Lumajang	10	
		Kab. Madiun	1	
		Kab. Nganjuk	14	
		Kab. Trenggalek	19	

No.	PROVINSI	KABUPATEN / KOTA	Jumlah Kab/Kota	Prov
1	2	3	4	5
	Jawa Timur Total			775
15	Yogyakarta	Kab. Bantul	14	
		Kab. Gunung Kidul	33	
		Kab. Kulon Progo	7	
		Kab. Sleman	37	
Yogyakarta Total			91	
16	Bali	Kab. Bangli	20	
		Kab. Buleleng	46	
		Kab. Jembrana	23	
		Kab. Karangasem	3	
		Kab. Tabanan	13	
Bali Total			105	
17	NTB	Kab. Bima	61	
		Kab. Dompu	83	
		Kab. Kota Bima	2	
		Kab. Lombok Barat	5	
		Kab. Lombok Tengah	23	
		Kab. Lombok Timur	34	
		Kab. Lombok Utara	26	
		Kab. Sumbawa	35	
		Kab. Sumbawa Barat	12	
NTB Total			281	
18	Kalimantan Selatan	Kab. Banjar	24	
		Kab. Banjarbaru	2	
		Kab. Hulu Sungai Selatan	12	
		Kab. Hulu Sungai Tengah	24	
		Kab. Kotabaru	2	
		Kab. Tabalong	5	
		Kab. Tanah Bumbu	12	
		Kab. Tanah Laut	55	
		Kab. Tapin	26	
		Kab. Barito Kuala	2	
		Kab. Balangan	3	
		Kalimantan Selatan Total		
19	Kalimantan Tengah	Kota Palangkaraya	8	
	Kalimantan Tengah Total		8	
20	Kalimantan Timur	Kab. Kutai Kertanegara	28	
		Kab. Paser	4	
	Kalimantan Timur Total			
21	Kalimantan Barat	Kab. Ketapang	42	
		Kab. Kubu Raya	13	
		Kab. Sanggau	7	
		Kab. Sintang	22	

No.	PROVINSI	KABUPATEN / KOTA	Jumlah Kab/Kota	Prov
1	2	3	4	5
		Kab. Kapuas Hulu	7	
		Kab. Bengkayang	1	
		Kab. Melawi	1	
		Kab. Sekadau	1	
		Kab. Mempawah	3	
	Kalimantan Barat Total		97	
22	NTT	Kab. Belu	4	
		Kab. Kupang	58	
		Kab. Malaka	8	
		Kab. Manggarai	4	
		Kab. Ngada	3	
		Kab. Sumba Timur	11	
		Kab. TTU	8	
		Kota Kupang	8	
	NTT Total		104	
23	Sulawesi Barat	Kab. Majene	8	
		Kab. Mamasa	53	
	Sulawesi Barat Total		61	
24	Sulawesi Selatan	Kab. Bone	6	
		Kab. Gowa	25	
		Kab. Jenponto	5	
		Kab. Luwu Utara	10	
		Kab. Maros	30	
		Kab. Palopo	7	
	Sulawesi Selatan Total		83	
25	Sulawesi Utara	Kab. Bolaang Mongondow	10	
		Kab. Minahasa	20	
	Sulawesi Utara Total		30	
26	Sulawesi Tenggara	Kab. Bombana	12	
		Kab. Buton	16	
		Kab. Kendari	15	
		Kab. Kolaka	11	
		Kab. Kolaka Timur	18	
		Kab. Kolaka Utara	17	
		Kab. Konawe	23	
		Kab. Konawe Selatan	6	
		Kab. Muna	22	
	Sulawesi Tenggara Total		140	
27	Sulawesi Tengah	Kab. Banggai	5	
		Kab. Poso	11	
	Sulawesi Tengah Total		16	
28	Gorontalo	Kab. Gorontalo	3	
		Kab. Gorontalo Utara	3	

No.	PROVINSI	KABUPATEN / KOTA	Jumlah Kab/Kota	Prov
1	2	3	4	5
	Gorontalo Total			6
29	Maluku		3	
	Maluku Total			3
		Grand Total	5.115	

Tabel II.8./ : Jumlah Penyuluh Kehutanan Swasta Tahun 2015

Table II.8.

No.	N A M A	ASAL INSTANSI	JABATAN	L/P	ALAMAT
1	2	3	4	5	6
1	SUTRISNO	PERUM PERHUTANI INDRAMAYU	POLTER	L	Jawa Barat
2	TATANG EFENDI	PERUM PERHUTANI CIANJUR	MANDOR	L	Jawa Barat
3	SUNARYAT HIDAYAT	PERUM PERHUTANI GARUT	MANDOR PHBM	L	Jawa Barat
4	ABDULAH	PERUM PERHUTANI SUKABUMI	POLTER/PENGERAK PHBM	L	Jawa Barat
5	DENI SUPRIYADI	PERUM PERHUTANI TASIKMALAYA	MANDOR PHBM	L	Jawa Barat
6	RUDIANA	PERUM PERHUTANI CIAMIS	MANDOR LINGKUNGAN DAN PHBM	L	Jawa Barat
7	DINDIN WAHYUDIN	PERUM PERHUTANI BANDUNG SELATAN	MANDOR PHBM	L	Jawa Barat
8	MISTA SANJAYA PUTRA, Amd	PERUM PERHUTANI BOGOR	MANDOR PEDAMPING PHBM	L	Jawa Barat
9	CUCU SUPRIATNA	PERUM PERHUTANI BANDUNG UTARA	MANDOR PENDAMPING PHBM	L	Jawa Barat
10	MA'MUN	PERUM PERHUTANI BANTEN	MANDOR PHBM	L	Banten
11	SIGIT HERMANTO	PERUM PERHUTANI KEDIRI	MANDOR PENYULUH PHBM	L	Jawa Timur
12	RIDWAN	PERUM PERHUTANI JATIROGO	MANDOR TANAH	L	Jawa Timur
13	HERI ISTIANTO	PERUM PERHUTANI NGAWI	MANDOR PHBM	L	Jawa Timur
14	SLAMET WINARTO	PERUM PERHUTANI BOJONEGORO	MANDOR PHBM	L	Jawa Timur
15	HARIYANTO	PERUM PERHUTANI NGANJUK	MANDOR PHBM	L	Jawa Timur
16	KUSTIYONO	PERUM PERHUTANI BANYUMAS TIMUR	MANDOR PENDAMPING PHBM	L	Jawa Tengah
17	KUSWOYO	PERUM PERHUTANI BANYUMAS BARAT	MANDOR PENDAMPING PHBM	L	Jawa Tengah
18	ABDURAHMAN	PERUM PERHUTANI BALAPULANG	MANDOR PENDAMPING PHBM	L	Jawa Tengah
19	HARTO	PERUM PERHUTANI PEKALONGAN BARAT	MANDOR PHBM	L	Jawa Tengah
20	SUWANDI	PERUM PERHUTANI PEMALANG	MANDOR TANAM	L	Jawa Tengah
21	HERMADI	PT. INHUTANI I	ASS BISSOS	L	Jakarta
22	IR. TAUFIK YULIANSYAH	PT. INHUTANI I	SISTEN BINSOS	L	Jakarta
23	IR. BONDAN P. HARDONO	PT. INHUTANI II	ASISTEN GENERAL MANEJER	L	Jakarta
24	SIGIT PRIYAMBODO, S.HUT	PT. INHUTANI II	ASISTEN GENERAL MANEJER	L	Jakarta
25	ALI LUKMANUL HAKIM, S.HUT	PT. INHUTANI IV	STAF	L	Jakarta
26	IR. HERLINDA NAINGGOLAN	PT. INHUTANI IV	STAF	L	Jakarta
27	I NENGAH SUTAGA	PT. TIMBERDANA	KARYAWAN	L	Kalimantan Timur

No.	N A M A	ASAL INSTANSI	JABATAN	L/P	ALAMAT
1	2	3	4	5	6
28	RINA MARLINA, S.HUT	PT TIMBERDANA	STAFF LINGKUNGAN	P	Kalimantan Timur
29	ARYA J. MEDIANTA SITEPU, S.HUT	PT. GUNUNG RAYA UTAMA TIMBER INDUSTRIES	KEPALA BAGIAN PRODUKSI	L	kalimantan Timur
30	MURTINI	PT. TUNAS TIMBER LESTARI	MANAGER PERENCANAAN	P	Kalimantan Timur
31	LAHURI	PT. TUNGGAL RAYA UTAMA TIMBER INDUSTRIES	STAF	L	Riau
32	MOCHAMAD RIDWAN NURYADI, S.HUT	PT. WIRAKARYA SAKTI SINARMAS FORESTRY	MANAGER CSR	L	Riau
33	KHAERUL BASYAR	PT. RIAU ANDALAN PULP DAN PAPER	ENVIRON MENT AN STAKEHOLDER RELATION MANAGER	L	Riau
34	MUSLIM	PT. RIAU ANDALAN PULP DAN PAPER	COMMUNITY DEVELOPMENT OFFICER (CDO) / P K S	L	Riau
35	TENGGU SAID YUSMAR	PT. RIAU ANDALAN PULP DAN PAPER	COMMUNITY DEVELOPMENT OFFICER (CDO) / P K S	L	Riau
36	MARJIKIN	PT. RIAU ANDALAN PULP DAN PAPER	COMMUNITY DEVELOPMENT OFFICER (CDO) / P K S	L	Riau
37	SYAMSIR	PT. RIAU ANDALAN PULP DAN PAPER	COMMUNITY DEVELOPMENT OFFICER (CDO) / P K S	L	Riau
38	HENRI	PT. RIAU ANDALAN PULP DAN PAPER	COMMUNITY DEVELOPMENT OFFICER (CDO) / P K S	L	Riau
39	GADING SAHYOGA	PT. RIAU ANDALAN PULP DAN PAPER	COMMUNITY DEVELOPMENT OFFICER (CDO) / P K S	L	Riau
40	SYAFRIZAL	PT. RIAU ANDALAN PULP DAN PAPER	COMMUNITY DEVELOPMENT OFFICER (CDO) / P K S	L	Riau
41	M. DALIM	PT. RIAU ANDALAN PULP DAN PAPER	COMMUNITY DEVELOPMENT OFFICER (CDO) / P K S	L	Riau
42	EMISBA	PT. RIAU ANDALAN PULP DAN PAPER	COMMUNITY DEVELOPMENT OFFICER (CDO) / P K S	L	Riau
43	ISMET INONO	PT. RIAU ANDALAN PULP DAN PAPER	COMMUNITY DEVELOPMENT OFFICER (CDO) / P K S	L	Riau
44	ERIAN YUSTI	PT. RIAU ANDALAN PULP DAN PAPER	COMMUNITY DEVELOPMENT OFFICER (CDO) / P K S	L	Riau

No.	N A M A	ASAL INSTANSI	JABATAN	L/P	ALAMAT
1	2	3	4	5	6
45	DANIAR	PT. RIAU ANDALAN PULP DAN PAPER	COMMUNITY DEVELOPMENT OFFICER (CDO) / P K S	L	Riau
46	SUYOTO	PT. RIAU ANDALAN PULP DAN PAPER	COMMUNITY DEVELOPMENT OFFICER (CDO) / P K S	L	Riau
47	YANDI MASYUR	PT. RIAU ANDALAN PULP DAN PAPER	COMMUNITY DEVELOPMENT OFFICER (CDO) / P K S	L	Riau
48	NURUL HASANAH	PT. RIAU ANDALAN PULP DAN PAPER	COMMUNITY DEVELOPMENT OFFICER (CDO) / P K S	P	Riau
49	AFIF SUJOKO, S.HUT	PT. SETYAMITRA BHAKTI PERSADA	KABAG TEKNIS DAN PRODUKSI	L	Gunung Kidul D.I. Yogyakarta
50	RINAN MOENSITO DJATI	PT. SETYAMITRA BHAKTI PERSADA	MANAGER	L	Gunung Kidul D.I. Yogyakarta
51	DANANG GIAN CAHYO NUGROHO, S.HUT	PT. SETYAMITRA BHAKTI PERSADA	STAF PRODUKSI DAN PEMASARAN	L	Gunung Kidul D.I. Yogyakarta
52	DADING HANDRIEKA PERMANA, S.HUT	PT. SETYAMITRA BHAKTI PERSADA	STAF PRODUKSI	L	Gunung Kidul D.I. Yogyakarta
53	DIDI MULYADI, A.MD	PT. SETYAMITRA BHAKTI PERSADA	STAF TEKNIS	L	Gunung Kidul D.I. Yogyakarta
54	ASMADI PAULUS	PT. SINDO LUMBER	KEPALA UNIT KONSERVASI DAN LITBANG	L	Kalimantan Tengah
55	IR. ROSYID GUNAWAN	PT. MUSI HUTAN PERSADA	KABAG LINGKUNGAN	L	Sumatera Selatan
56	ERWIN DUNOVAN ISKANDAR, SP	PT. MUSI HUTAN PERSADA	MANAJER HUMAS	L	Sumatera Selatan
57	HERY LUCKY	PT SUMALINDO HUTANI JAYA	GM. EXTERNAL RELATION FOREST PROTECTION	L	Kalimantan Timur
58	ALI AKBAR, SP	PT. FINNANTARA INTIGA	FORESTRY PROTECTION DEPARTEMEN	L	Kalimantan Barat
59	FELIX AMONG GATOT PRASETYO	PT. KEMAKMURAN BERKAH TIMBER	KARYAWAN	L	Kalimantan Timur
60	RISMALA DESTANIA	PT. MULTISTRADA AGRO INTERNASIONAL	LECENSING STAFF	P	Kalimantan Timur
61	EDI SULISTIONO	PT. LESTARI ASRI JAYA	PERENCANAAN	L	Jambi
62	DADANG RUSTAMAMI	PT. AYA YAYANG INDONESIA	STAFF PERENCANAAN	L	Jakarta



No.	N A M A	ASAL INSTANSI	JABATAN	L/P	ALAMAT
1	2	3	4	5	6
63	UNDANG NURZIHAD	PT. ARARA ABADI	KEPALA CSR SINARMAS - RIAU	L	Riau
64	IR. SUGIANTO	PT. ARARA ABADI	SENIOR MANAGER	L	Riau
65	DADANG TRIHUSADA	PT. ALAS KUSUMA GROUP	KEPALA BAGIAN PMDH	L	Kalimantan Barat
66	IYEP YUDI WINATA	PT. FORTUNA CIPTA SEJAHTERA	ASISTEN MANAGER PERENCANAAN	L	Kalimantan Tengah
67	CARMIDI	PT. BALIKPAPAN FOREST INDUSTRIES	STAF DIREKSI	L	Kalimantan Timur
68	SUPRIYO	KOPERASI KSU SENGON AGUNG BERSAMA	PENYULUH KEHUTANAN SWASTA	L	Jombang Jawa Timur
69	FIRMANSYAH	PK. KARYA ABADI LAMPUNG	PENYULUH KEHUTANAN SWASTA	L	Desa Candimas Abung Selatan Lampung Utara

**Tabel II.9./ : Daftar Penerima Penghargaan Juara Lomba Wana Lestari Tingkat Nasional**  
**Table II.9. Tahun 2015 / List of The winner of national sustainable forest award at 2015**

NO.	KATEGORI / Category	PERINGKAT / rating	Penerima Penghargaan
1	2	3	5
1	Kelompok Tani Hutan (KTH)	I	KTH Rimba Mas Desa Gerbo, Kec. Sigaluh Kab. Pasuruan Prov. Jawa Timur
		II	KTH Ijo Royo-Royo Desa Prigi, Kec. Sigaluh Kab. Banjarnegara Prov. Jawa Tengah
		III	KTH Lestari Desa Langen Sari, Kec. Blanakan Kab. Subang Prov. Jawa Barat
2	Penyuluh Kehutanan	I	Nurhayadi, SP Dinas Kehutanan Kab. Lumajang Prov. Jawa Timur
		II	Dadi Fakur, SP Dinas Kehutanan dan Perkebunan Kab. Brebes, Prov. Jawa Tengah
		III	Mawardi, STP, MM BKP3 Kab. Bantul Prov. D.I. Yogyakarta
3	Desa/Kelurahan Peduli Kehutanan	I	Desa Karang Anyar Kec. Kebon Agung, Kab. Pacitan, Prov. Jawa Timur Nama Kepala Desa : Pipit Handoko
		II	Desa Hanum Kec. Dayeuh Luhur Kab. Cilacap, Prov. Jawa Tengah Nama Kepala Desa : Drs. Ruswadianto
		III	Desa Paladingan, Kec. Bontolempangan, Kab. Gowa Prov. Sulawesi Selatan Nama Kepala Desa : Marwan Afif
5	Penyuluh Kehutanan Swadaya Masyarakat (PKSM)	I	Nama PKSM : Drs. Suchahyo Pribadi Desa Karang Arum, Kec. Pasrujambe, Kab. Lumajang Prov. Jawa Timur
		II	Nama PKSM : Wahyu Karyono Desa Kalirancang Kec. Alian, Kab. Kebumen Prov. Jawa Tengah
		III	Nama PKSM : Syaiful Anwar Desa Toto Projo, Kec. Way Bungur, Kab. Lampung Timur Prov. Lampung

NO.	KATEGORI / Category	PERINGKAT / rating	Penerima Penghargaan
1	2	3	5
6	Kader Konservasi Alam (KKA)	I	Nama KKA : Tarsono Jl. Hangtuah RT.001/RW.002 Ds.Sei Apit, Kec.Sei Apit, Kab.Siak Riau
		II	Nama KKA : Herry Gunawan Jl. Pancasila No.63, Dsn. Krajen Sumber Mujur Candipuro Kab. Lumajang, Prov. Jawa Timur
		III	Nama KKA : Nur Hidayat Desa Pattala Ssang, Kec. Pattala Ssang, Kab. Gowa, Prov. Sulawesi Selatan
7	Kelompok Pecinta Alam (KPA)	I	Nama KPA : MANPALA NAVIRI Jl. K.H Wachid Hasyim No.28 Barurambat Timur Pademawu Pamekasan
		II	Nama KPA : Green Community Kampus Unes, Kota Semarang, Prov. Jawa Tengah
		III	Nama KPA : MATA Universitas Chairil Jl. A. Yani 121 Bangka Belitung Pontianak Tenggara, Prov. Kalimantan Barat
8	Polisi Kehutanan (Polhut)	I	Nama Polhut : Tukiman Balai Taman Nasional Karimunjawa
		II	Nama Polhut : Rudiansyah Balai Taman Nasional Gunung Palung (BKO SPORC Brigade Bekantan Kalimantan Barat)
		III	Nama Polhut : Upi Supiandi Balai Taman Nasional Wasur (BKO SPORC Brigade Kanguru Prov. Papua)
9	Penyidik Pegawai Negeri Sipil	I	Muhammad Isnaeni, S.Pi Balai TN. Bukit Baka - Bukit Raya (BKO SPORC Brigade Bekantan Kalbar)
		II	Adrianus Mosa, S.Hut Balai Besar KSDA Papua Barat (BKO SPORC Brigade Kanguru)
		III	Fredrik Engelbert Tumbel, SH Balai Besar KSDA Papua (BKO SPORC Brigade Kanguru)



III.  
**PERENCANAAN DAN  
PENGEMBANGAN SDM**  
*Planning and Human Resources  
Development*





## PERENCANAAN DAN PENGEMBANGAN SDM (*Planning and Human Resources Development*)

**P**erencanaan dan pengembangan SDM merupakan bagian penting dari pembangunan aparatur Negara pada umumnya dan aparatur SDM LHK pada khususnya. Untuk dapat membangkitkan partisipasi masyarakat (SDM Non Aparatur), harus diciptakan terlebih dahulu aparatur Negara yang bersih, kuat dan melayani.

Aparatur SDM Lingkungan Hidup dan Kehutanan merupakan unsur SDM yang berperan sebagai fasilitator, motivator dan dinamisor dalam proses pembangunan. Kompetensi SDM aparatur merupakan kemampuan dan karakteristik yang dimiliki oleh seorang pegawai berupa pengetahuan, keterampilan, dan sikap perilaku yang diperlukan dalam pelaksanaan tugas jabatannya, sehingga pegawai tersebut dapat melaksanakan tugasnya secara profesional, efektif dan efisien.

Dalam rangka mendukung pengembangan SDM berbasis kompetensi, telah disusun Standar Kompetensi Kerja Nasional Indonesia (SKKNI) yang menjadi dasar dan acuan dalam pendidikan profesi, pelatihan kerja maupun pengembangan karir di tempat kerja.

Semakin meningkatnya kebutuhan jumlah SDM yang kompeten di bidang Lingkungan Hidup dan Kehutanan dalam mendukung pengelolaan hutan di tingkat tapak, telah diisi melalui Program Bakti Rimbawan. Sampai dengan Tahun 2015, telah direkrut 2.236 Orang Tenaga Bakti Rimbawan yang ditempatkan pada 145 Instansi di seluruh Indonesia.

Pemenuhan SDM secara kualitas dan kuantitas menjadi penting untuk mendukung keberhasilan pembangunan lingkungan hidup dan kehutanan.

***P***lanning and human resources development is an important part of the development of the State apparatus in general and HR personnel LHK in particular. To generate public participation (HR Non Apparatus), must be created in advance the State apparatus were clean, strong and serve.

***HR Apparatus of Environment and Forests is a human element that acts as a facilitator, motivator and dynamic factor in the development process. Human resource competency is the ability and characteristics possessed by an employee in the form of knowledge, skills, and attitudes necessary behavior in the execution of his duties, so that these employees can perform their duties in a professional, effective and efficient.***

***In order to support the development of competency-based human resource, has compiled the National Competence Indonesia (SKKNI) the basis and reference for professional education, job training and career development in the workplace.***

***The increasing need for the number of competent human resources in the field of Environment and Forests in support of forest management at the site level, has been filled through Bakti Rimbawan Program. Up to 2015, has recruited 2,236 people Tenaga Bakti foresters placed at 145 institutions throughout Indonesia.***

***The fulfillment of the quality and quantity of human resources is important to support the successful development of environment and forestry.***

Tabel III.1./ : Daftar Penerima Penghargaan Juara Lomba Wana Lestari Tingkat Nasional

Table III.1. Tahun 2015 / List of The winner of national sustainable forest award at 2015

No	Bakti Rimbawan 2015											
	Penempatan	Provinsi	Basarhut		Bakti Rimbawan		Bakti SMK di KPH		Tenaga Surveyor		Magang	
			L	P	L	P	L	P	L	P	L	P
1	2	3	4	5	6	7	8	9	10	11	10	11
			45	54	456	366	167	57	21	22	96	56
1	KPHL Aceh (Unit II)	Aceh									4	
2	KPHL Aceh (Unit III)	Aceh			12	2						
3	KPHK Rawa Singkil	Aceh			2							
4	KPHP Mandailing Natal	Sumatera Utara		2	5	3	1	1				
5	BDK Pematang Siantar	Sumatera Utara			2	4						
6	KHDTK Aek Nauli	Sumatera Utara			1	5						
7	KPHL Toba Samosir (unit XIV)	Sumatera Utara			4	2	3	1	1	1	1	3
8	KPHL Lintas Unit XX Sumatera Utara Tobasa-Labura	Sumatera Utara									3	
9	KPHL Lima Puluh Kota (Unit II)	Sumatera Barat	1		2	5		1				
10	KPHL Sijunjung	Sumatera Barat		1	5	3	1				2	1
11	KPHL Solok (Unit VI)	Sumatera Barat	2		3	4	1					
12	KPHK Arau Hilir	Sumatera Barat			2							
13	KPHL Bukit Barisan (Unit IV)	Sumatera Barat			5	2	6	3				
14	KPHP Dharmasraya (Unit VIII)	Sumatera Barat			3	2						
15	KPHP Pesisir Selatan (Unit IX)	Sumatera Barat			3	3	1	1				
16	KPHP Benakat (Unit XIV) Ogan komering	Sumatera Selatan			1	5	4	1				
17	KPHP Lakitan (Unit VI)	Sumatera Selatan	1		4	4	2					2
18	KHDTK Benakat	Sumatera Selatan				1						
19	KPHK Dangku Bentayan	Sumatera Selatan			2							
20	KPHL Banyuasin (Unit I)	Sumatera Selatan			2	2	5					
21	KPHP Lalan (Unit III)	Sumatera Selatan			2	5	3					
22	KPHP Meranti (Unit IV) musi banyuasin	Sumatera Selatan			4	2	3	1	2			
23	KPHP Rawas (Unit V)	Sumatera Selatan			5	3						



No	Bakti Rimbawan 2015											
	Penempatan	Provinsi	Basarhut		Bakti Rimbawan		Bakti SMK di KPH		Tenaga Surveyor		Magang	
			L	P	L	P	L	P	L	P	L	P
1	2	3	4	5	6	7	8	9	10	11	10	11
24	KPHK Kerumutan	Riau			2							
25	KPHP Kampar Kiri (Unit XVIII)	Riau		2	5	3	2	2				
26	KPHP Tasik Besar Serkap	Riau	1	2	7		2	2		2		
27	KPHP Tebing Tinggi (Unit XXIV)	Riau		2	2	3	2	1		1		
28	BDK Pekanbaru	Riau			2	2						
29	KPHP Minas - Tahura	Riau			5	3	2	2				
30	KPHL Karimun	Kepulauan Riau			2	4	4		1	1		
31	KPHP Sungai Sembulan	Bangka Belitung			4	3						
32	KPHP Gunung Duren (Unit XIII)	Bangka Belitung			1	1	1					
33	KPHP Rambat Menduyung (Unit I)	Bangka Belitung			1	2	2					
34	KPHP Sigambir-Kotawaringin (Unit IV)	Bangka Belitung			3	2						
35	KPHP Muko-Muko	Bengkulu	1		2	5						
36	KPHL Bukit Balai Rejang (Unit VII)	Bengkulu			7	2					2	4
37	KPHP Bengkulu Utara (Unit III)	Bengkulu			4	4						
38	KPHP Merangin (Bukit Lubuk Pekak-Hulu Landai)	Jambi		1	4	1						
39	KPHP Limau (Unit VII) atau Unit VII Hulu	Jambi		2	2	3	1					
40	KPHL Sungai Beram Hitam	Jambi			2	6						
41	KPHP Kerinci (Unit I)	Jambi			3	2					3	1
42	KPHL Kotaagung Utara (Unit X)	Lampung	1	1	3	1	1	1				
43	KPHL Rajabasa (Unit XIV)	Lampung	1	1	4	3					1	
44	KPHP Gedong Wani (Unit XVI)	Lampung	2		3	3						
45	KPHP Muara Dua (Unit IV)	Lampung	2		1	5	2					
46	KPHP Register 47 Way Terusan	Lampung		1	5	4						
47	KPHL Batu Tegi	Lampung		1	3	3		2			3	1
48	KPHL Pesawaran (Unit XII)	Lampung			3	6	3	3		1	1	
49	KPHP Bukit Punggur (Unit III)	Lampung			5	2	1	1				

No	Bakti Rimbawan 2015											
	Penempatan	Provinsi	Basarhut		Bakti Rimbawan		Bakti SMK di KPH		Tenaga Surveyor		Magang	
			L	P	L	P	L	P	L	P	L	P
1	2	3	4	5	6	7	8	9	10	11	10	11
50	KPHP Sungai Buaya (Unit V)	Lampung			6	2						
51	KHDTK Carita	Banten			2	3						
52	KPHK Guntur Papandayan	Jawa Barat			2	4						
53	KPHP Yogyakarta	DI Yogyakarta		4	3	5	2				4	2
54	KPHL Bali Barat (Unit I)	Bali	1	1	5	6		2		2		
55	KPHL Bali Tengah (Unit II)	Bali		3	2	5	4					
56	KPHL Bali Timur (Unit III)	Bali		3	3	6	2					
57	KPHL Rinjani Barat	Nusa Tenggara Barat	3	1	10	5	1				12	16
58	KPHL Rinjani Timur (Unit IV)	Nusa Tenggara Barat		3	4	3			1			
59	KPHP Batulanteh (Unit IX)	Nusa Tenggara Barat	3		4	1	1				7	
60	KPHK Tambora	Nusa Tenggara Barat			1							
61	KPHL Tastura (Unit III)	Nusa Tenggara Barat			3	5						
62	KPHP Ampang (Unit XIV)	Nusa Tenggara Barat			2	2	4					
63	KPHP Maria (Unit XXIII)	Nusa Tenggara Barat			3	5						
64	KPHP Sejongong (Unit V)	Nusa Tenggara Barat			4	4	2	1				
65	KPHP Tambora Utara (Unit XVIII)	Nusa Tenggara Barat			5	2						
66	KPHP Rote Ndao	Nusa Tenggara Timur	1		6	2						
67	BDK Kupang	Nusa Tenggara Timur			1	1						
68	KPHK Ruteng	Nusa Tenggara Timur			2	3						
69	KPHL Alor Pantar (Unit X)	Nusa Tenggara Timur			8	2		1				
70	KPHL Flores Timur (Unit VIII)	Nusa Tenggara Timur			2	2						
71	KPHL Mutis Timau (Unit XIX)	Nusa Tenggara Timur			3	1	2					
72	KPHP Manggarai Barat (Unit I)	Nusa Tenggara Timur			7							
73	KPHP Kapuas Hulu (Unit XVIII dan Unit XIX)	Kalimantan Barat	1		3	2	2				3	1
74	KPHP Kendawangan (Unit XXXII)	Kalimantan Barat		1	3	1				1		
75	KPHP Sintang (Sungai Marakai)	Kalimantan Barat		2	5	3						

No	Bakti Rimbawan 2015											
	Penempatan	Provinsi	Basarhut		Bakti Rimbawan		Bakti SMK di KPH		Tenaga Surveyor		Magang	
			L	P	L	P	L	P	L	P	L	P
1	2	3	4	5	6	7	8	9	10	11	10	11
76	KPHK Gunung Melintang	Kalimantan Barat			2							
77	KPHL Hulu Sungai Selatan	Kalimantan Selatan			2		2	3				
78	KPHP Banjar	Kalimantan Selatan		1	3	3	1	2			7	6
79	KPHP Pulau Laut dan Sebuku (Unit III)	Kalimantan Selatan			4	1						
80	KPHP Tabalong (Unit V)	Kalimantan Selatan			3	1						
81	KPHP Tanah Laut (Unit VII)	Kalimantan Selatan	2		7	1	2		1			
82	KPHL Kapuas	Kalimantan Tengah	1		4	3	2	1		1	4	
83	KPHP Lamandau (Unit XXIII)	Kalimantan Tengah	1		1	3	3					
84	KPHL Gerbang Barito (Unit IX)	Kalimantan Tengah			5	1						
85	KPHP Gunung Mas (Unit XVI)	Kalimantan Tengah			4	2	2					
86	KPHP Kotawaringin Barat (Unit XXII dan Unit XXVI)	Kalimantan Tengah			2		2					
87	KPHP Murung Raya (Unit II)	Kalimantan Tengah			4	1	2					
88	KPHP Seruyan (Unit XXI)	Kalimantan Tengah			5	2	3					
89	KPHL Tarakan	Kalimantan Timur	1		4	3	4	1				
90	KPHP Bongan	Kalimantan Timur			1	1						
91	KPHP Das Belayan	Kalimantan Timur			1							
92	KPHP Delta Mahakam	Kalimantan Timur			2							
93	KPHP Santan	Kalimantan Timur			2					2		
94	BDK Samarinda	Kalimantan Timur			2	2						
95	KHDTK Labanan	Kalimantan Timur				3						
96	KHDTK Samboja	Kalimantan Timur			3							
97	KPHP Berau Barat	Kalimantan Timur	2	1	3	2	2		1			
98	KPHP Kendilo (Unit XXXIV)	Kalimantan Timur			2	4	2			1		
99	KPHP Meratus (Unit XXXI)	Kalimantan Timur			2	3	6	3				
100	KPHL Ganda Dewata (Unit XII)	Sulawesi Barat	1	1	1	3	2	2				
101	KPHL Mamasa Tengah (Unit VIII)	Sulawesi Barat		2	2	3	1					

No	Bakti Rimbawan 2015											
	Penempatan	Provinsi	Basarhut		Bakti Rimbawan		Bakti SMK di KPH		Tenaga Surveyor		Magang	
			L	P	L	P	L	P	L	P	L	P
1	2	3	4	5	6	7	8	9	10	11	10	11
102	KPHL Mapili	Sulawesi Barat	1	1	3	3	1	2				
103	KPHL Unit II Lariang	Sulawesi Barat	1	1	2	4	1					
104	KPHP Budong-Budong (Unit V)	Sulawesi Barat	1		4	4						
105	KPHP Mamasa Barat (Unit VII)	Sulawesi Barat	2		5	3						
106	KPHL Malunda (Unit X)	Sulawesi Barat			2	4	1	1		1		
107	KPHK Towuti	Sulawesi Selatan			1	1						
108	KPHL Laron Malili (Unit I)	Sulawesi Selatan		3	2	4					3	2
109	KPHP Awota (Bagian Unit V dan Bagian Unit VI)	Sulawesi Selatan			1	5	1	1	3	1	4	2
110	KPHP Jeneberang (Unit IX)	Sulawesi Selatan	2	2	4	7	1	2	1	1	8	3
111	BDK Makassar	Sulawesi Selatan			1	3						
112	KPHK Morowali	Sulawesi Selatan			2							
113	KPHP Tojo Una-Una (Unit XVII)	Sulawesi Tengah			2	2						
114	KPHP Dampelas Tinombo	Sulawesi Tengah	1	1	3	6	2				2	3
115	KPHP Dolago Tanggunung (Unit VI dan Unit IX)	Sulawesi Tengah	2		5	7					2	
116	KPHP Balantak (Unit XX)	Sulawesi Tengah			4	3	2					
117	KPHP Pogogul (Unit I) BUOL	Sulawesi Tengah			3	3	1	1				
118	KPHP Rano Patanu (Unit XI) atau Sintuwu Maroso	Sulawesi Tengah			7	2						
119	KPHP Toili Baturube (Unit XIX)	Sulawesi Tengah			3	3		1			2	
120	KPHL Konawe (Unit XXII) (Laiwoi)	Sulawesi Tenggara	1		6	4	2	1				
121	KPHL Peropa'Ea Gantara (Unit VII)	Sulawesi Tenggara			4	1	1					
122	KPHP Unit III Lakompa	Sulawesi Tenggara		2	6	4	1					
123	KPHP Unit XXIV atau Gularaya	Sulawesi Tenggara		1	7	4	7			1	3	1
124	KPHP Bombana (Unit X) Tina Orima	Sulawesi Tenggara			4	1	2	2				
125	KPHP Poigar	Sulawesi Utara	1	1	2	3	3			1		
126	KPHK Nantu	Sulawesi Utara			1							
127	KPHL Unit III Pohuwato	Gorontalo	1		2	3	1					

No	Bakti Rimbawan 2015											
	Penempatan	Provinsi	Basarhut		Bakti Rimbawan		Bakti SMK di KPH		Tenaga Surveyor		Magang	
			L	P	L	P	L	P	L	P	L	P
1	2	3	4	5	6	7	8	9	10	11	10	11
128	KPHP Boalemo (Unit V)	Gorontalo	2		6	4					4	
129	KPHP Gorontalo (Unit VI)	Gorontalo			2	7					2	
130	KPHP Gorontalo Utara (Unit IV)	Gorontalo			4		3	1				
131	KPHP Wae Apu (Unit II)	Maluku			2	1	4			1	2	3
132	KPHP Wae Bubi (Unit X)	Maluku			3	2						
133	KPHP Wae Sapalewa	Maluku			3	3	1					
134	KPHP Wae Tina (Unit III)	Maluku			2	2						
135	KPHP Bacan (Unit XIII)	Maluku Utara			4	3					7	2
136	KPHP Gunung Sinopa	Maluku Utara			3	3	5					3
137	KPHL Biak Numfor	Papua		1	2	1	2	1				
138	KPHP Waropen (Unit XVII)	Papua			1	1	3	1	1	2		
139	KPHP Yapen	Papua	1		2	1						
140	KPHK Jayawijaya / Papua	Papua			3							
141	KPHP Keerom (Unit XXIX)	Papua			1	2	3		1	1		
142	KPHP MEMBERAMO (UNIT XXI)	Papua					4		3			
143	KPHP Sorong	Papua Barat		2	4	4	4	1	3			
144	KPHP Sorong Selatan (Unit V)	Papua Barat			2		2	3	2			
145	KPHL Remu (Bagian KPHP Unit II)	Papua Barat			2	1						
Jumlah			45	54	456	366	167	57	21	22	96	56

**Tabel III.2./ : Perkembangan Tenaga Kerja Di Subsektor Kehutanan Menurut Provinsi Tahun 2005-2015**  
**Table III.2. Development of Forestry Employment By Province, 2005 - 2015**

<b>NO.</b>	<b>PROVINSI</b>	<b>2005</b>	<b>2006</b>	<b>2007</b>	<b>2008</b>	<b>2009</b>	<b>2010</b>	<b>2011</b>	<b>2012</b>	<b>2013</b>	<b>2014</b>	<b>2015</b>
<b>1</b>	<b>2</b>	<b>3</b>	<b>4</b>	<b>5</b>	<b>6</b>	<b>7</b>	<b>8</b>	<b>9</b>	<b>10</b>	<b>11</b>	<b>12</b>	<b>13</b>
1	Aceh	7.845	10.192	14.392	8.954	9.226	7.362	4.632	9.525	9.463	10.433	11.526
2	Sumatera Utara	4.469	11.142	7.303	13.262	14.844	9.295	13.628	13.590	12.537	8.560	7.970
3	Sumatera Barat	18.269	12.318	8.267	9.547	14.143	15.952	19.183	12.878	8.110	11.383	11.564
4	Riau	23.558	13.929	27.184	25.941	19.930	26.198	16.054	20.468	18.319	24.239	21.351
5	Jambi	9.587	7.472	9.276	9.023	8.927	7.360	7.278	7.387	9.351	7.524	8.608
6	Sumatera Selatan	16.110	16.201	14.295	16.948	15.849	13.223	16.310	18.350	17.112	19.946	20.801
7	Bengkulu	719	419	1.536	565	2.899	1.370	3.472	3.734	3.050	2.942	2.909
8	Lampung	0	3.121	16.853	10.863	7.570	10.122	15.530	15.644	4.864	10.813	12.280
9	Bangka-Belitung	2.355	2.387	4.039	2.780	3.699	2.903	2.483	3.258	2.260	3.632	3.622
10	Kepulauan Riau	0	1.923	7.493	8.920	7.979	7.321	3.188	1.915	5.598	5.507	5.113
11	DKI Jakarta	0	0	0	0	0	0	0	0	0	0	0
12	Jawa Barat	17.805	15.072	30.256	49.299	70.219	43.765	56.920	40.504	54.437	38.213	44.010
13	Jawa Tengah	44.511	85.739	96.483	110.490	97.011	93.799	117.297	131.054	133.275	105.735	110.369
14	D I Yogyakarta	1.681	1.736	3.421	4.551	2.926	2.515	11.913	10.331	7.881	5.557	5.522
15	Jawa Timur	54.581	78.876	92.416	107.910	101.645	89.189	76.405	65.256	77.759	91.546	100.789
16	Banten	1.907	0	7.194	12.434	9.958	10.577	10.494	13.312	16.133	19.629	20.950
17	Bali	1.423	1.489	1.481	1.624	2.793	3.233	4.192	3.710	1.612	2.970	3.334
18	Nusa Tenggara Barat	15.002	8.734	33.095	22.679	25.344	16.666	18.694	29.478	23.603	22.686	23.772
19	Nusa Tenggara Timur	688	20.427	18.778	14.910	19.832	18.792	60.540	57.372	58.581	47.869	56.933
20	Kalimantan Barat	53.696	28.807	26.469	19.129	19.290	22.039	17.605	14.755	15.346	19.577	19.824
21	Kalimantan Tengah	67.573	47.525	32.562	29.862	24.563	25.749	46.463	20.121	21.806	21.637	21.835
22	Kalimantan Selatan	9.916	5.763	13.097	20.289	17.946	17.766	11.947	6.821	6.721	6.535	7.416
23	Kalimantan Timur	28.503	9.313	32.950	37.505	38.147	25.318	18.733	19.621	19.257	12.993	14.321
24	Sulawesi Utara	3.756	4.200	2.249	2.922	2.697	2.139	3.364	1.759	4.519	4.816	4.487
25	Sulawesi Tengah	17.299	43.372	11.942	13.418	11.308	15.052	14.227	9.173	13.498	15.015	15.799
26	Sulawesi Selatan	2.957	14.627	7.513	7.884	6.712	4.097	5.242	4.887	8.933	3.738	3.925
27	Sulawesi Tenggara	16.308	5.084	8.450	11.157	9.908	8.401	10.717	8.277	8.220	5.849	5.987
28	Gorontalo	402	6.758	2.727	3.611	3.304	1.925	2.447	3.194	5.206	3.040	3.107
29	Sulawesi Barat	NA	1.385	754	669	799	853	967	1.873	2.596	3.589	3.062
30	Maluku	0	2.228	2.890	4.084	7.039	6.530	12.139	9.261	6.210	6.385	6.560
31	Maluku Utara	752	0	4.100	4.077	5.792	4.895	6.814	2.763	3.825	2.856	2.786
32	Papua Barat	NA	9.873	15.370	6.490	4.806	8.916	11.517	14.053	9.706	12.197	11.191
33	Papua	35.417	50.544	63.027	64.308	55.745	58.006	38.629	66.463	64.390	67.925	66.800
<b>INDONESIA</b>		<b>457.089</b>	<b>520.656</b>	<b>617.862</b>	<b>656.105</b>	<b>642.850</b>	<b>581.328</b>	<b>659.024</b>	<b>640.787</b>	<b>654.178</b>	<b>625.336</b>	<b>658.523</b>

**Tabel III.3./ : Standar Kerja Kompetensi Nasional Indonesia Sektor Lingkungan Hidup dan Kehutanan / Indonesian labor competency standards of environment and forestry sector**

No	Keputusan Menteri	Judul SKKNI	Profesi yang ada dalam SKKNI
1	2	3	4
1	Kep. 59/MEN/III/2009	SKKNI Bidang Perencanaan, Pemanfaatan, Rehabilitasi Hutan	<ol style="list-style-type: none"> <li>1. Pelaksana Evaluasi (Evaluator) Inventarisasi Tegakan Hutan</li> <li>2. Penyusun Rencana Kerja Inventarisasi Tegakan Hutan</li> <li>3. Pelaksana Inventarisasi Tegakan Hutan</li> <li>4. Pengawas Penguji Kayu Bundar</li> <li>5. Pengukur dan Penguji Kayu Bundar</li> <li>6. Pengawas Penguji Kayu Gergajian</li> <li>7. Pengukur dan Penguji Kayu Gergajian</li> <li>8. Pengawas Penguji Kayu Lapis</li> <li>9. Penguji Kayu Lapis</li> <li>10. Pengawas Penguji Venir</li> <li>11. Penguji Venir</li> <li>12. Mandor Pemungutan Getah Pinus</li> <li>13. Penyadap getah Pinus</li> <li>14. Penguji Getah Pinus</li> <li>15. Penguji Minyak Terpentin</li> <li>16. Penilai Bibit Tanaman Yang Siap Tanam</li> </ol>
2	Kep. 45/MEN/III/2011	SKKNI Bidang Pengelolaan DAS dan Perhutanan Sosial Sub Bidang Pengelolaan DAS	<ol style="list-style-type: none"> <li>1. Pelaksana Validasi Batas DAS dan Sub DAS</li> <li>2. Pengumpul Data Karakteristik DAS</li> <li>3. Pengolah dan Penganalisa Data Karakteristik DAS</li> <li>4. Pembuat Peta Tematik Karakteristik DAS</li> <li>5. Pengumpul Data Spasial dan Non Spasial Lahan Kritis</li> <li>6. Pengkonversi Data Spasial dan Non Spasial Lahan Kritis</li> <li>7. Pembuat Peta Tematik Lahan Kritis</li> <li>8. Penyusun Laporan Hasil Identifikasi Lahan Kritis</li> <li>9. Penganalisa Peran Kelembagaan Pengelolaan DAS</li> <li>10. Fasilitator/Aktivator Forum DAS</li> <li>11. Surveyor Kondisi DAS</li> <li>12. Penyusun Dokumen Rencana Pengelolaan DAS Terpadu</li> <li>13. Pengidentifikasi Daerah Rawan Banjir</li> <li>14. Pengidentifikasi Daerah Rawan Tanah Longsor</li> <li>15. Pengukur Debit Sungai</li> <li>16. Pengolah dan Penganalisa Data Debit Aliran</li> <li>17. Pengukur Sedimentasi</li> <li>18. Pengolah dan Penganalisa Data Sedimentasi</li> <li>19. Pengukur Curah Hujan</li> <li>20. Pengolah dan Penganalisa Data Curah Hujan</li> <li>21. Pengumpul Data Penggunaan Lahan</li> <li>22. Penganalisa Data Penggunaan Lahan</li> <li>23. Pengumpul Data Sosial Ekonomi DAS</li> <li>24. Pengolah dan Penganalisa Data Kondisi Sosial Ekonomi DAS</li> <li>25. Pengumpul Data Kelembagaan DAS</li> <li>26. Pengolah dan Penganalisa Data Kelembagaan DAS</li> <li>27. Evaluator Kinerja DAS</li> </ol>

No	Keputusan Menteri	Judul SKKNI	Profesi yang ada dalam SKKNI
1	2	3	4
3	KEP.93/MEN/IV/2011	SKKNI bidang Bina Pengelolaan DAS dan Perhutanan Sosial Sub Bidang Perbenihan Tanaman Hutan	<ol style="list-style-type: none"> <li>1. Pengelola Pembangunan Sumber Benih</li> <li>2. Perancang Pembangunan Sumber Benih</li> <li>3. Perencana Pembangunan Sumber Daya Genetik</li> <li>4. Pelaksana Pengada Benih</li> <li>5. Pelaksana Penanganan Benih</li> <li>6. Penguji Mutu Benih</li> <li>7. Pemeriksa Mutu Benih</li> <li>8. Pembuat Bibit Generatif</li> <li>9. Pembuat Bibit Vegetatif</li> <li>10. Perbanyak dengan Teknik Kultur Jaringan</li> <li>11. Penguji Mutu Bibit</li> </ol>
4	KEP. 99/MEN/IV/2011	SKKNI Bidang Bina Pengelolaan DAS dan Perhutanan Sosial Sub Bidang Pengembangan Hasil Hutan Bukan Kayu	<ol style="list-style-type: none"> <li>1. Perencana Pengembangan HHBK</li> <li>2. Pengelola Pakan Ulat Sutera</li> <li>3. Pengelola Pembibitan Ulat Sutera</li> <li>4. Pengelola Pemelihara Ulat Sutera</li> <li>5. Pengelola Laboratorium Hama dan Penyakit Tanaman Murbei dan Ulat Sutera</li> <li>6. Perencana Sertifikasi Telur Ulat Sutera</li> <li>7. Penguji Mutu Kokon Segar</li> <li>8. Penguji Mutu Kokon Kering</li> <li>9. Penguji Mutu Benang Sutera</li> <li>10. Pengelola Perlebahan</li> <li>11. Penguji Mutu Madu</li> <li>12. Pengelola Pergaharuan</li> </ol>
5	KEP. 122/MEN/V/2011	SKKNI Bidang Bina Pengelolaan DAS dan Perhutanan Sosial Sub Bidang Rehabilitasi dan Reklamasi Hutan dan Lahan	<ol style="list-style-type: none"> <li>1. Penilai Bibit Siap Tanam</li> <li>2. Mandor Persemaian Mangrove</li> <li>3. Perencana Kegiatan Penanaman Mangrove</li> <li>4. Pembuat Bangunan Konservasi Tanah</li> <li>5. Perancang Bangunan Konservasi Tanah</li> <li>6. Pelaksana Inventarisasi Areal Reklamasi Hutan</li> <li>7. Pelaksana Penyusun Konsep Penetapan Lokasi Reklamasi Hutan</li> <li>8. Perencana Reklamasi Hutan</li> <li>9. Penilai Keberhasilan Reklamasi Hutan</li> </ol>
6	KEP. 137/MEN/V/2011	SKKNI Bidang Penyuluh Kehutanan	<ol style="list-style-type: none"> <li>1. Penyuluh Kehutanan Fasilitator</li> <li>2. Penyuluh Kehutanan Supervisor</li> <li>3. Penyuluh Kehutanan Advisor</li> </ol>
7	Keputusan Menteri Tenaga Kerja dan Transmigrasi Nomor 601 Tahun 2012	SKKNI Bidang Inventarisasi Karbon Hutan	<ol style="list-style-type: none"> <li>1. Pengenal Pohon</li> <li>2. Perancang Sampling Design</li> <li>3. Pengukur Parameter Biomassa</li> <li>4. Pengukur Parameter Bahan Organik Tanah</li> <li>5. Analis Fisika Tanah</li> <li>6. Analis Kimia Tanah</li> <li>7. Teknisi Laboratorium</li> <li>8. Analis Cadangan Biomassa Karbon</li> <li>9. Penyusun Persamaan Allometrik</li> <li>10. Analis Kandungan Karbon Hutan</li> <li>11. Pengendali Mutu Data</li> <li>12. Pengumpul Data Penginderaan Jauh</li> <li>13. Operator Penginderaan Jauh</li> <li>14. Analis Penginderaan Jauh</li> <li>15. Pengendali Mutu Data dan Informasi Spasial</li> <li>16. Analis Karbon Hutan Lanjutan</li> <li>17. Pengendali Mutu Karbon Hutan Lanjutan</li> </ol>



No	Keputusan Menteri	Judul SKKNI	Profesi yang ada dalam SKKNI
1	2	3	4
8	Keputusan Menteri Tenaga Kerja dan Transmigrasi Nomor 602 Tahun 2012	SKKNI Bidang Pemanfaatan Hutan sub Bidang Pengelolaan Hutan Lestari dan Verifikasi Legalitas Kayu	<ol style="list-style-type: none"> <li>1. Auditor PHPL Bidang Prasyarat</li> <li>2. Auditor PHPL Bidang Produksi</li> <li>3. Auditor PHPL Bidang Ekologi</li> <li>4. Auditor PHPL Bidang Sosial</li> <li>5. Auditor VLK Hutan</li> <li>6. Auditor VLK Industri</li> </ol>
9	Keputusan Menteri Tenaga Kerja dan Transmigrasi Nomor 68 Tahun 2013	SKKNI Bidang Perencanaan, Pemanfaatan Hutan, Rehabilitasi Hutan, Perlindungan Hutan dan Konservasi Alam serta Administrasi Kehutanan untuk Sumber Daya Manusia Pada Organisasi Kesatuan Pengelolaan Hutan (KPH)	<ol style="list-style-type: none"> <li>1. Kepala Kesatuan Pengelolaan Hutan</li> <li>2. Kepala Seksi Perencanaan</li> <li>3. Kepala Seksi Pengelolaan dan Pemantauan</li> <li>4. Kepala Sub Bagian Tata Usaha</li> <li>5. Kepala Resort</li> <li>6. Jabatan Fungsional Perencanaan</li> <li>7. Jabatan Fungsional Pemanfaatan dan Penggunaan Kawasan Hutan</li> <li>8. Jabatan Fungsional Pemantauan Pemanfaatan dan Penggunaan Kawasan Hutan</li> <li>9. Jabatan Fungsional Rehabilitasi dan Reklamasi Hutan</li> <li>10. Jabatan Fungsional Pemantauan Rehabilitasi dan Reklamasi Hutan</li> <li>11. Jabatan Fungsional Perlindungan Hutan dan Konservasi Alam</li> <li>12. Jabatan Fungsional Pemberdayaan Masyarakat</li> </ol>
10	Keputusan Menteri Tenaga Kerja dan Transmigrasi Nomor 144 Tahun 2013	SKKNI Kategori Pertanian, Kehutanan, dan Perikanan, Golongan Pokok Kehutanan dan Penebangan Kayu, Golongan Jasa Penunjang Kehutanan, Sub Golongan Jasa Penunjang Kehutanan	<ol style="list-style-type: none"> <li>1. Ganis Timber Cruising</li> <li>2. Ganis Pembukaan Wilayah Hutan</li> <li>3. Ganis Pemanenan Hasil Hutan</li> <li>4. Ganis Pembinaan Hutan</li> <li>5. Ganis Kelola Lingkungan</li> <li>6. Ganis Kelola Sosial</li> <li>7. Ganis Pengujian Kayu Bundar Rimba</li> <li>8. Ganis Pengujian Kayu Bundar Jati</li> <li>9. Ganis Pengujian Kayu Gerjajian Rimba</li> <li>10. Ganis Pengujian Kayu Gergajian Jati</li> <li>11. Ganis Penguji Kayu Lapis</li> <li>12. Ganis Penguji Chip</li> <li>13. Ganis Penguji Arang Kayu</li> <li>14. Ganis Kelompok Batang</li> <li>15. Ganis Kelompok Minyak</li> <li>16. Ganis Kelompok Resin</li> <li>17. Ganis Kelompok Getah</li> <li>18. Ganis Kelompok Kulit</li> </ol>
11	Keputusan Menteri Tenaga Kerja dan Transmigrasi Nomor 151 tahun 2013	SKKNI Kategori Pertanian, Kehutanan, dan Perikanan, Golongan Pokok Kehutanan dan Penebangan Kayu, Golongan Jasa Penunjang Kehutanan, Sub Golongan Jasa Penunjang Kehutanan, Kelompok Usaha Jasa Kehutanan Bidang Perlindungan Hutan dan Konservasi Alam	<ol style="list-style-type: none"> <li>1. Polisi Kehutanan Fasilitator</li> <li>2. Polhut Supervisor</li> <li>3. Polhut Advisor</li> </ol>

No	Keputusan Menteri	Judul SKKNI	Profesi yang ada dalam SKKNI
1	2	3	4
12	Keputusan Menteri Tenaga Kerja dan Transmigrasi Nomor 205 Tahun 2013	SKKNI Kategori Pertanian, Kehutanan dan Perikanan Golongan Jasa Penunjang Kehutanan Bidang Kerja Pengendali Ekosistem Hutan	<ol style="list-style-type: none"> <li>1. PEH Ahli</li> <li>2. PEH terampil</li> </ol>

Tabel III.4./ : Sebaran Penyuluh Kehutanan Yang Mengikuti Uji Kompetensi

Table III.4. Sertifikasi Profesi Tahun 2015 / Distribution of forestry extension following professional competence certification test

No	Provinsi	Jumlah Penyuluh			Hasil Sertifikasi						Total	
		Fasilitator	Supervisor	Advisor	Fasilitator		Supervisor		Advisor			
					K	BK	K	BK	K	BK	K	BK
1	2	3	4	5	6	7	8	9	10	11	12	13
1	SULSEL	16	29	7	14	2	24	5	5	2	43	9
2	NTB	2	17	5	1	1	12	5	5	0	18	6
3	JATIM	12	36	5	10	2	31	5	5	0	46	7
4	JABAR	6	29	7	4	2	28	1	5	2	37	5
5	SULTENG	9	24	0	9	0	24	0	0	0	33	0
6	SUMSEL	13	11	0	13	0	11	0	0	0	24	0
7	SULTRA	15	10	0	15	0	10	0	0	0	25	0
<b>JUMLAH</b>		73	156	24	66	7	140	16	20	4	226	27
<b>Total</b>		253			226						253	

\*Ket

K = Kompeten

BK = Belum Kompeten

Tabel III.5./ : Sebaran Polisi Kehutanan Yang Mengikuti Uji Kompetensi

Table III.5. Sertifikasi Profesi Tahun 2015 / Distribution of forestry police following professional competence certification test 2015

No	Provinsi	Jenjang Jabatan														TOTAL		TOTAL
		Pemula		Pelaksana		Pelaksana lanjutan		Penyelia		Pertama		Muda		Madya		K	BK	
		K	BK	K	BK	K	BK	K	BK	K	BK	K	BK	K	BK			
1	2	3	4	5	6	7	8	9	10	11	12	13	14	15	16	17	18	19
1	Bali	0	0	6	0	22	0	0	0	5	0	1	0	0	0	34	0	34
2	DIY	1	0	0	0	5	0	12	0	0	0	2	0	5	0	25	0	25
3	Jawa Barat	0	0	0	0	19	0	32	1	4	0	1	0	6	0	62	1	63
4	Jawa Timur	0	0	0	0	17	0	23	2	0	0	4	0	0	0	44	2	46
5	Lampung	0	0	0	0	8	2	16	2	0	0	5	1	4	0	33	5	38
6	Sulawesi Selatan	0	0	0	0	9	2	33	8	5	2	5	0	3	3	55	15	70
7	Riau	0	0	0	0	28	1	11	0	6	0	1	0	4	0	50	1	51
8	Sumut	0	0	17	0	13	1	1	0	9	0	0	0	0	0	40	1	41
9	NTT	0	0	0	0	13	0	20	2	0	0	0	0	4	0	37	2	39
TOTAL		1	0	23	0	134	6	148	15	29	2	19	1	26	3	380	27	407

\*Ket

K = Kompeten

BK = Belum Kompeten

**Tabel III.6./ : Daftar Kepala KPH yang Telah Lulus Uji Kompetensi Tahun 2015 /**

**Table III.6. List of Head of KPH who have passed competence test at 2015**

NO	N A M A	INSTANSI	JABATAN YANG DI UJI
1	2	3	4
1	Abram	KPHP Pogogul	Kepala KPH
2	Maman Firmansyah	KPHL Ampang Sili	Kepala KPH
3	Azwanda, S.Hut	KPHP Bengkulu Utara	Kepala KPH
4	Dikki Aryanto	BP4K Lampung Tengah	Kepala KPH
5	Ambar Subekti, S. Hut	KPHP Sivia Patuju	Kepala KPH
6	Alfredi	KPHP Mamasa Barat	Kepala KPH
7	Susilo Pranoto, S. Hut, M.Si	KPHP Santan	Kepala KPH
8	H. Eddy Rieswanto, SH. MM	KPHP Bongan	Kepala KPH
9	Dominikus L. Gaol	KPHP Sorong	Kepala KPH
10	Ilmarsyah Agus Sudoyo	KPHL Konawe	Kepala KPH
11	Rivel Bindosano	KPHP Lintas Memberamo- Sarmi	Kepala KPH
12	Armilan Saidi	KPHP Berau Barat	Kepala KPH
13	Reynold Kesaulija, S.Hut., M.Si	KPHP Sorong Selatan	Kepala KPH
14	Unsar, S.Hut	KPHP Waropen	Kepala KPH
15	Jeraman Hendrik	KPHP Dolago Tanggunung	Kepala KPH
16	Eko Sapariyanto, SST	KPHL Mapili	Kepala KPH
17	Bachruddin Limatahu, S.Hut	KPHP Bacan	Kepala KPH
18	Salto Pasinggi, S.Hut	KPHP Balantak	Kepala KPH
19	Riza Pahlevi	KPHP Kotawaringin Barat	Kepala KPH
20	Deddy Wijaya	KPHL Bukit Balai Rejang	Kepala KPH
21	Indria Sudrajat	KPHP Way Terusan	Kepala KPH
22	Jasmin, S.Sos	KPH Muko-Muko	Kepala KPH
23	Zeptin Alex Vildiro	KPHL Solok	Kepala KPH
24	Rakhmad Kurnedy	KPHP Gunung Mas	Kepala KPH
25	Ariestoteles AP	KPH Biak Numfor	Kepala KPH
26	Zulhaidir, SP. M.Si	Dishutbun Kab. Tanggamus	Kepala KPH
27	Abdul Muthalib S. Ir. Msi	KPHL Bali Timur	Kepala KPH
28	Agust Purnomo, MP	KPHP Banjar	Kepala KPH
29	Suhardoyo	KPHP Muara Dua	Kepala KPH
30	Udi Setiawan, S.Hut M.Si	KPHL Banyuasin	Kepala KPH
31	Nugroho Santoso, S. Hut, Msi	KPHL Ganda Dewata	Kepala KPH
32	Young Sinatra. S.Hut	KPHL Karimun	Kepala KPH
33	Syahrini Ahmad	KPHP Delta Mahakam	Kepala KPH
34	Guntur Hariyanto	KPHP Gedong Wani	Kepala KPH
35	Muhammad Hijrafie, ST, MT	KPHP Kendilo	Kepala KPH
36	Eko Dwi Sukmanto, S.TP	KPHP Maria	Kepala KPH
37	Ceceng Suhana	KPHP Toili Baturube	Kepala KPH
38	M. Ammuddin Munir	KPHL Rinjani Timur	Kepala KPH
39	Ir. Saiful Bakhri	KPHL Tastura	Kepala KPH
40	Hastuty Ajub	KPHP Gorontalo	Kepala KPH
41	Andi Oriz	KPHP Sungai Sembulan	Kepala KPH
42	Johny Wa Lukow	KPHP Sintuwu Maroso	Kepala KPH
43	M Akhir	KPHP Bukit Punggur	Kepala KPH
44	Syahrir, Ir	KPHP Jeneberang	Kepala KPH
45	Leonardo AS	KPHL Unit XXII Sumut	Kepala KPH
46	Rusmiati, S. Hut	KPHP Awota	Kepala KPH
47	Asadian Karim, S. Hut	KPHP Gorontalo Utara	Kepala KPH
48	Neneng Susanti	KPHP Kerinci	Kepala KPH
49	Jackson A. Parihala	KPHP Yapen	Kepala KPH
50	Borgo Pasaribu	KPHP Merakai	Kepala KPH

<b>NO</b>	<b>N A M A</b>	<b>INSTANSI</b>	<b>JABATAN YANG DI UJI</b>
<b>1</b>	<b>2</b>	<b>3</b>	<b>4</b>
51	Melyadi	KPHP Sigambir Kotawaring	Kepala KPH
52	Heru Wibowo	KPHP Tanah Laut	Kepala KPH
53	Usman Sikdewa, SP	KPHP Wae Bubi	Kepala KPH
54	Sabaruddin, SP	KPHP Bukit Lubuk Pekak Hulu Landai	Kepala KPH
55	Y. Ruchyansyah	KPHL Batu tegi	Kepala KPH
56	Fajar Sudrajat	KPHP Gularaya	Kepala KPH
57	Aji Sukmono	KPHP Yogyakarta	Kepala KPH
58	Ir. Madani Mukarom, M.Si	KPH: Rinjani Barat	Kepala KPH
59	Anas Masmudi	KPHL Aceh Unit III	Kepala KPH
60	Bayu Nugroho	KPHL Kapuas	Kepala KPH
61	Slamet Riyadi	KPHL Sijunjung	Kepala KPH
62	Arief Rakhman	KPHL Tarakan	Kepala KPH
63	Julmansyah, S.Hut. M.Si	KPHP Batulanteh	Kepala KPH
64	Amri Samadi, S.Hut., M.Si	KPH II Aceh	Kepala KPH
65	Fajri, SP MM	KPH I Aceh	Kepala KPH
66	Usman, SP	KPH IV Aceh	Kepala KPH
67	M. Daud, S.Hut. M.Si	KPH PMI	Kepala KPH
68	Agus Effendi	KPH Dampelas Tinombo	Kepala KPH
69	Djimlan	KPHP Boalemo	Kepala KPH

**Tabel III.7./ : Daftar SDM Pengelola KPHP yang Telah Lulus Uji Kompetensi Tahun 2015 /**  
**Table III.7. List of Administrator KPHP has passed competency test 2015**

No	Nama	Instansi	Status Peserta
1	2	3	4
1	Abdul Azis, S. Hut.	KPHP Budong-Budong	PNS
2	Abdullah Huno, S.Hut.	KPHP Toili Baturube	PNS
3	Abdullah Wahid, S.Hut,M.Sc.	KPHP Wae Tina	PNS
4	Akmal Mallawi P, S.Hut.	KPHP Model Awota	PNS
5	Arief Dermawan P, S.Hut.	KPHP Lakitan	PNS
6	Budi Satria, S.Hut.,ME.	KPHP Muara Dua	PNS
7	Dindin Saefudin, S.Hut.	KPHP Batulanteh	PNS
8	Eko Bambang Setiawan, S.Hut.	BP2HP Wilayah XIII Samarinda	PNS
9	Haryono, S.Hut.	BP2HP Wilayah XIV Palu	PNS
10	Herianto, S.Hut.	KPHP Lamandau	PNS
11	Indwirut Puspita Apriliana, A.Md.	BKPH Yogyakarta	PNS
12	Irfan Musiin, S.Hut.	KPHP Wae Sapalewa	Magang
13	Kahar Laiya, S.Hut.	KPHP Unit VI Gorontalo	PNS
14	La Mentela, SP.	KPHP Model Poigar	PNS
15	Lukman Hakim, SP.	KPHP Bombana Unit X Tina Orima	PNS
16	Maria Caroline Puspa Herin, S.Hut	KPHP Kendawangan	Magang
17	Marthen Wasanggih, S.Hut	KPHP Lintas Sarmi-Mamberamo	Magang
18	Meri Danel Simanjuntak, S.Hut	KPHP Bukit Lubuk Pekak Hulu Landai	Magang
19	Miguel Da Costa Soares, S.Hut.,MP.	BP2HP Wilayah XII Palangkaraya	PNS
20	Moh. Fathurrahman, S.Hut	KPHP Model Unit V Boalemo	Magang
21	Moh. Rizal S. Batalipu, S.Hut.	KPHP Model Pogogul	PNS
22	Muhamad Cahadiyat Kurniawan, S.Hut	KPHP Rambat Menduyung	Magang
23	Muh. Anwar, S.Hut.,MP.	Dishutprop Sulsel	PNS
24	Muhammad Yasri, SP.,M.Si.	KPHP Tasik Besar Serkap	PNS
25	Muhamrah Gusra, S.Kom.,M.Hut.	BP2HP Wilayah III Makassar	PNS
26	Otang Eli, S.Hut.	KPHP Model Kotawaringin Barat	PNS
27	Prihono Hadi, S.Hut.,M.Sc.	BP2HP Wilayah XI Banjarbaru	PNS
28	Romas Fathoni, SP.	KPHP Bukit Punggur	PNS
29	Ronny Kumendong, S.Hut.	KPHP Model Yapen	PNS
30	Ruslan Hamid, S.Hut.,M.Si.	BP2HP Wilayah III Pekanbaru	PNS
31	Rusli Buamona, S.Hut.,M.Si.	KPH Bacan Dishut Labuha	PNS
32	Sarjono, SST.	KPHP Way Terusan	PNS
33	Septi Yanita, S.Hut.	KPHP Sigambir Kotawaringin	PNS
34	Shantini Rumbi, S.Hut.	KPHP Waropen	PNS
35	Sirajudin, S.Hut.	KPHP Seruyan	PNS
36	Suparjo	KPHP Gunung Mas Unit XVI	PNS
37	Suparman	BP2HP Wilayah XVII Jayapura	PNS
38	Tuharno	BP2HP Wilayah XII Jayapura	PNS
39	Vinser Maldian, S.Hut.	KPHP Gularaya	Magang
40	Wahyu Andryan	KPHP Model Muko-Muko	PNS
41	Wira Dewata Noparia, A.Md.	KPHP Dharmasraya	PNS
42	Yandi Sa'ban, A.Md.	KPHP Tabalong	PNS
43	Yohanes Rosiwanastya Palibunga Harsono, S.Hut	KPHP Sorong Selatan	PNS
44	Yosep Kanan, S.Hut.	KPHP Model Sorong	PNS
45	Yusnidar Sinambela, S.Hut.	BP2HP Wilayah I Aceh	PNS
46	Zulfikar Siagian, SP.	Dishutprop Jambi	PNS

**Tabel III.8./ : Daftar SDM Pendamping KPH yang Telah Lulus Uji Kompetensi Tahun 2015 /**  
**Table III.8. List of KPH Companion has passed competence at 2015**

No.	Nama / Name	Perguruan Tinggi
1	2	3
1	Dr. Soni Trison, S.Hut, MSi	IPB
2	Dr. Agus Setiawan	UNILA
3	Dr. Ir. Samsul Bakri, M.Si	UNILA
4	Drs. Afif Bintoro, MP	UNILA
5	Dr. Eva Achmad, S.Hut, MSc	UNJA
6	Dr. Ir. Hery Suhartoyo	UNIB
7	Dr. Ir. Wiryono	UNIB
8	Dr. Yansen, S.Hut	UNIB
9	Lulu Yuningsih, S.Hut, MSi	UM Palembang
10	Noril Milantara, S.Hut, MSi	UM Palembang
11	Ir. Endang Sosilawati, MP	STIPER Sriwigama
12	Rahmawaty, S.Hut., M.Si, Ph.D	USU
13	Dr. Samsuri, S.Hut, MSi	USU
14	Siti Latifah, S.Hut., M.Si., Ph.D	USU
15	Dr. Ir. Eno Suwarno, MSi	UNILAK
16	Hadinoto, S.Hut, MSi	UNILAK
17	Eni Suhesti, S.Hut, MSi	UNILAK
18	Dr. Ir. Ma'rifatin Zahrah, MSi	STIK Aceh
19	Dr. Emi Roslinda	UNTAN
20	Dr. Burhanuddin	UNTAN
21	Dr. Gusti Hardiansyah	UNTAN
22	Hardian Purwawangsa, S.Hut., M.Si	IPB
23	Rommy Qurniati, SP., M.Si	UNILA
24	Ir. Eddy Thamrin, MT	UNTAN
25	Dr. Margonof	UM Padang
26	Hafidah Nur, SP., M.Si	UNHALU
27	Ir. Ina Lidiawati, M.Si	UNB
28	Zakiah, S.Hut., MP	STIK Aceh
29	Ir. Zukrin Abidin	STIK Aceh
30	Dr. Indra Gumay Febryano, S.Hut., M.Si	UNILA
31	Dr. Rahmat Safei	UNILA
32	Dr. Alfian Gunawan Ahmad, S.Hut., M.Si	USU
33	Nengsih Anen, S.Hut., M.Si	UNB
34	Dr. Hari Kaskoyo	UNILA
35	Dr. Asihing Kustanti, S.Hut., M.Si	UNILA
36	Dr. Yetty Hastiana, M.Si	UM Palembang
37	Dr. Bejo Slamet, S.Hut., M.Si	USU
38	Antonius Jana Sanjaya, S.Hut	SCF Makassar
39	Fachrudin Rijadi, S.Sos., M.Si	Javlec Jogja
40	Dwi Sudarsono	SAMANTA
41	Nurul Qomar, S.Hut., MP	UIR
42	Dr. Nurdin Sulistiyono, S.Hut., M.Si	USU
43	Ilham Sinambela, S.Hut., M.T	STIK Aceh
44	Ir. Rawana, MP	Instiper Yogyakarta
45	Ir. Hastanto BW, MP	Instiper Yogyakarta
46	Dr. Christine Wulandari	UNILA
47	Dr. Sitti Latifah, M.Sc.F	UNRAM



No.	Nama / Name	Perguruan Tinggi
1	2	3
48	Budhy Setiawan, S.Hut, M.Si	UNRAM
49	Rato Firdaus Silamon, S.Hut, M.Si	UNRAM
50	Indriyatno, S.Hut, MP	UNRAM
51	Prof.Dr.Ir. Udiansyah	UNLAM
52	Ir. Karta Sirang, MP	UNLAM
53	Dr. Ir. Mufidah, MP	UNLAM
54	Ir. Ahmad Jauhari, MP	UNLAM
55	Siti Hamidah, S.Hut, MP	UNLAM
56	Dr.Ir. Syarifuddin Kadir, M.Sc	UNLAM
57	Ir. Herwin Joni, MP	UNPAR
58	Dr. Reinhart Jemi, S.Hut, MP	UNPAR
59	Hendra Toni, S.Hut, MP	UNPAR
60	Dr.Ir. Johansyah, MP	UNPAR
61	Hafidah Nur, SP.M.Si	UNHALU
62	Prof.Dr. Muh. Dassir	UNHAS
63	Makkarennu, S.Hut, MSi, Ph.D	UNHAS
64	Emban Ibnu Rusyd, S.Hut, M.Si	UNHAS
65	Adrayanti Sabar, S.Hut, MP	UIT
66	Dr. Nur Arafah, SP., M.Si	UNHALU
67	Zulkarnain, S.Hut, M.Si	UNHALU
68	Prof.Dr.Ir. Laode Sabaruddin, M.Si	UNHALU
69	Zakiah Uslinawaty, SHut, M.Si	UNHALU
70	Arniawati, S.Hut, M.Sc	UNHALU
71	Alamsyah Flamin, S.Hut, MP	UNHALU
72	Dr. Golar, S.Hut, M.Si	UNTAD
73	Dr.Ir. Adam Malik, M.Sc	UNTAD
74	Sudirman Dg Massiri, S.Hut, MSc	UNTAD
74	Dr. Agus Kastanya	UNPATTI
75	Ir. Ronny Loppies, M.Sc.F	UNPATTI
76	Iskar Bone,S.Hut.,M.Si	UNPATTI
77	Andjela Sahupala,S.Hut., MP	UNPATTI
78	Hendrik S.E.S Aponno, S.Hut., M.Sc	UNPATTI
79	Ir. Jopie Hitipeuw, M.Sc.F	UNPATTI
80	Jan W. Hatulesila, S.Hut.,M.Si	UNPATTI
81	Maya M.S. Puttileihalat,S.Hut., MP	UNPATTI
82	Ir. Samuel Limba, MS	UNPATTI
83	Andy Kurniawan, S.Hut, M.Sc	UNKHAIR
84	Aqshan Shadikin, SP, MSc	UNKHAIR
85	Ebedly Lewerissa, S.Hut., M.Sc	Univ Halmahera
86	Ronald Kondo Lembang	Univ Halmahera
87	Ir. EndraGunawan, MP	UNIPA
88	Jonni Marwa, S.Hut, M.Si	UNIPA
89	Awaluddin	SCF Makassar
90	Ir. Fajar Sudrajat, MS	UNHALU
91	Effendi Isma	JKMA Aceh
92	Juli Ermiansyah Putra	PENA Aceh
93	Zahrul	Koalisi Peduli Hutan Aceh
94	Agus Halim Wardana	YRBI Aceh
95	Silfi Iriyani, S.Hut., M.Si	FFI Aceh
96	Dedi Kuswayadi	FFI Aceh

**Tabel III.9./ : Daftar SDM Pengelola KPHK yang Telah Lulus Uji Kompetensi Tahun 2015 /**  
**Table III.9. List of Administrator KPHK has passed competency test 2015**

No	Nama / Name	Instansi / Unit
1	2	3
1	Bakhtiar Efendi, S.P	BBTN Gunung Lauser
2	Sabar	BBTN Gunung Lauser
3	Ridwan Yan	BBTN Gunung Lauser
4	Erwansyah	BBTN Gunung Lauser
5	Agus Yulianto, A.Md	BBTN Gunung Lauser
6	Jahudin, S.H	BBTN Gunung Lauser
7	Ilham Yopika Lubis, SH	BBTN Gunung Lauser
8	Wayan Dadu	BBTN Gunung Lauser
9	Ramli Lubangaol	BBTN Gunung Lauser
10	Salmen Sembiring	BBTN Gunung Lauser
11	Kamaruddin Bener	BBTN Gunung Lauser
12	Sudiro, S.P	BBTN Gunung Lauser
13	Ibnu Rajab	BBTN Gunung Lauser
14	Mahyudin	BBTN Gunung Lauser
15	Risman	BBTN Gunung Lauser
16	Djahidin	BBTN Gunung Lauser
17	Syarifuddin	BBTN Gunung Lauser
18	Hajidin	BBTN Gunung Lauser
19	Samuel Siahaan	BBKSDA Sumatera Utara
20	Evansus Renandi Manalu	BBKSDA Sumatera Utara
21	Bobby Nopandry, S. Hut	BBKSDA Sumatera Utara
22	Fitri Noor Casanatun,S.Hut.,MP	BBKSDA Sumatera Utara
23	Alfianto Luat Siregar, S.Hut., M.T.,M.PP	BBKSDA Sumatera Utara
24	Abed Nego Nugroho, S.P	BBKSDA Sumatera Utara
25	Lina Warlina, S. Hut., M.E	BKSDA Lampung
26	Karit, S.P	BKSDA Lampung
27	Hikman Nainggolan, SH	BKSDA Lampung
28	Hery Kurniawan, SH	BKSDA Lampung
29	Duma Monika Gultom, S.Hut	BKSDA Lampung
30	Wahyu Hidayat, S. Hut., M.E	BKSDA Lampung
31	M. Husin. S. T. P	BKSDA Lampung
32	Rusmaid	BKSDA Lampung
33	M. Iqbal	BKSDA Lampung
34	Maris F	BBTN Bukit Barisan Selatan
35	Joko Susilo	BBTN Bukit Barisan Selatan
36	Sadatin Misry	BBTN Bukit Barisan Selatan
37	Dr. Tri Atmojo, S.Hut., M.T	BTN Gunung Merapi
38	Teguh Wardaya	BTN Gunung Merapi
39	Suwiknya	BTN Gunung Merapi
40	Nurpana Sulaksono, S.Hut., M.T	BTN Gunung Merapi

No	Nama / Name	Instansi / Unit
1	2	3
41	Ir. Titi Sudaryanti, M.Sc	BKSDA Yogyakarta
42	Joko Priyono, SP	BKSDA Yogyakarta
43	Suharmanto	BKSDA Yogyakarta
44	Gunadi	BKSDA Yogyakarta
45	Purwanto, SH	BKSDA Yogyakarta
46	Tugimayanto	BKSDA Yogyakarta
47	Widodo	BKSDA Yogyakarta
48	Probo Wresni Adji, S.Hut., MPA	BKSDA JATENG
49	Mu'ali	BKSDA JATENG
50	Slamet Sukeri, STP	BKSDA JATENG
51	Didik Trinugraha. H, S.Hut., M.Si	BKSDA JATENG
52	Wibiyanto Setiawan, S.Si	BKSDA JATENG
53	Dedi Rusyanto	BKSDA JATENG
54	Endi Suryo Heksianto, S.Hut	BKSDA JATENG
55	Ahmad Kusaeri, S.Sos	TN. Baluran
56	Dian Banjar Agung, S.Hut	TN. Baluran
57	Shopaan Arief Suprihandoko, S.P	TN. Baluran
58	Mochammad Nurkhuzaini	TN. Baluran
59	Nanang Dwi Wahono	TN. Baluran
60	Ruswanto	TN. Baluran
61	Drh. Supriyanto	TN. Baluran
62	Abdurochman Saleh	TN. Baluran
63	Robert Chris	TN. Bali Barat
64	Ujang Wisnu Bharata, S.Hut, M.Sc	TN. Alas Purwo
65	Lugi Hartanto, SP, M.SC	TN. Alas Purwo
66	Karminto, SH	TN. Alas Purwo
67	Saeful	TN. Alas Purwo
68	Hariyanto, SH	TN. Alas Purwo
69	Sutikno, SH	TN. Alas Purwo
70	Harris Setyonugroho, SH	TN. Alas Purwo
71	Ali Purwanto, S.Hut, M.Sc	TN. Meru Betiri
72	Nyoto Prasetyo	TN. Meru Betiri
73	Ketut Efendi	TN. Meru Betiri
74	Heman Sutresna D, SH	TN. Meru Betiri
75	Safrudin Prawiro Negoro	TN. Meru Betiri
76	Samsidi	TN. Meru Betiri
77	Dody Setiawan	TN. Meru Betiri
78	Mohamad Andik Boediono	TN. Meru Betiri
79	Ir. Hartatik	TN. Bromo Tengger Semeru
80	Agung Siswoyo, S.Hut, M.P	TN. Bromo Tengger Semeru
81	Nursidiq, S.Hut	TN. Bromo Tengger Semeru
82	Khaerul Soleh	TN. Bromo Tengger Semeru

No	Nama / Name	Instansi / Unit
1	2	3
83	Budi Santoso	TN. Bromo Tengger Semeru
84	Desy Natalia,SP	BBKSDA Jatim
85	Adnan Aribowo, S.Sos, Msi	BBKSDA Jatim
86	Asep Hawim Sudrajat, A.Md	BBKSDA Jatim
87	Ariyanti, SH	BBKSDA Jatim
88	Muhammad Dahlan, S.Sos	BBKSDA Sulawesi Selatan
89	Reli Krisbiantoro	BTN Bantimurung Bulusaraung
90	Kamarrudin, S.Sos	BBKSDA Sulawesi Selatan
91	Sudarmo, S.Sos	BBKSDA Sulawesi Selatan
92	Kornelius Bunga Allo, SH	BBKSDA Sulawesi Selatan
93	Marthen Sapsul	BBKSDA Sulawesi Selatan
94	Achmad Yusuf Arief, SH, MH	BBKSDA Sulawesi Selatan
95	Muhammad Amin, S.H	BBKSDA Sulawesi Selatan
96	Ir. Alias	BBKSDA Sulawesi Selatan
97	Nur Alam, S.Hut	BBKSDA Sulawesi Selatan
98	Hasanuddin Ibrahim, SPT	BBKSDA Sulawesi Selatan
99	Abdul Waqqas, S.Sos	BBKSDA Sulawesi Selatan
100	Muhammad Rasul, SH	BBKSDA Sulawesi Selatan
101	Andi Jayadi	BBKSDA Sulawesi Selatan
102	Muslim Umar	BBKSDA Sulawesi Selatan
103	Jamaluddin, S.Sos	BBKSDA Sulawesi Selatan
104	Paisal	BTN Bantimurung Bulusaraung
105	Muh. Sabir	BTN Bantimurung Bulusaraung
106	Husain Hamid	BTN Bunaken
107	Rosman Mantu	BTN Bunaken
108	Arief Gunawan	BTN Bunaken
109	Hari Shabirin	BKSDA Sulawesi Utara
110	Rohani Hutahalan	BKSDA Sulawesi Utara
111	Toyib H. Hambali M.	BKSDA Sulawesi Utara
112	Nuralam	BKSDA Sulawesi Utara
113	Dyah Ayu Puspitasari	BKSDA Sulawesi Utara
114	Novita Tandi	BKSDA Sulawesi Utara
115	Tini Hartiningsih	BKSDA Sulawesi Utara
116	Yakub Ambagau	BTN Bogani Nani Wartabone
117	St. Agung Triono Hermawan	BTN Bogani Nani Wartabone
118	Bagus Tri Nugroho	BTN Bogani Nani Wartabone
119	Daniel Ch. Massora	BTN Bogani Nani Wartabone
120	Wildy Vendy Poneke	BTN Bogani Nani Wartabone
121	Carda	BTN Bogani Nani Wartabone
122	Tajuddin	BTN Bogani Nani Wartabone

**Tabel III.10./ : Daftar Bakti Rimbawan di KPH yang Telah Lulus Uji Kompetensi Tahun 2015 /**  
**Table III.10. List of Bakti Rimbawan has passed competency test, at 2015**

NO	NAMA	KPH (Unit Kerja)
1	2	3
1	Patoni	KPHL Rinjani Barat
2	Lidwina T. Tarra	KPHL Rinjani Barat
3	Aditya Akbar Naufal	KPHL Rinjani Barat
4	Bisrul Khofi	KPHL Rinjani Timur
5	Harniati	KPHL Rinjani Timur
6	Chairil Anshar	KPHL Rinjani Barat
7	Jamilyadhatus Sholihah	KPHL Rinjani Timur
8	Nurmiati Sulatin	KPHL Rinjani Timur
9	Idha Jatiningsih	KPHL Rinjani Barat
10	Hesty Martiova Artatia	KPHL Rinjani Timur
11	Nur Rohmah Azizah	KPHL Rinjani Timur
12	Lukmanul Hakim	KPHL Rinjani Timur
13	Yudha Adhitya Pratama	KPHL Rinjani Timur
14	Mira Alfia	KPHL Rinjani Barat
15	Dista Prameswara	KPHL Rinjani Barat
16	Rahayu Prasetya Utami	KPHL Rinjani Barat
17	Cintyaning Gina Setyani	KPHL Rinjani Barat
18	Addriansyah Tasty	KPHL Rinjani Barat
19	Theofilus P. Gamaliel	KPHL Rinjani Barat
20	TB. Fatir Muhammad	KPHL Rinjani Barat
21	Suharman	KPHL Rinjani Barat
22	Hanafi	KPHL Rinjani Barat
23	Rahmat Aswandi	KPHL Rinjani Barat
24	Marjan	KPHL Rinjani Barat
25	Sandy Putra Gauthama	KPHL Rinjani Timur
26	Lalu Fitriadi	KPHL Rinjani Barat
27	Angger Adi Perdana	KPHL Rinjani Barat
28	Mashlahatul Umami	KPHL Rinjani Timur
29	Fauzi Saptadeadi	KPHL Rinjani Barat
30	John Helmi, S.Hut	KPHP SEJORONG
31	Karina Aprilia Dewi, S.Hut	KPHP SEJORONG
32	Nela Zakiani, SP	KPHP SEJORONG
33	Baiq Dina Febriana, SP	KPHP SEJORONG
34	Nuriskawadi, S.Hut	KPHP SEJORONG
35	Joni Setiawan, S.Hut	KPHP BATULANTEH
36	Aries Purnomo Martadinata, S.Hut.	KPHP BATULANTEH
37	Fuad Surya Irawan	KPHP BATULANTEH
38	Moh. Saiful Aziz	KPHP BATULANTEH

<b>NO</b>	<b>NAMA</b>	<b>KPH (Unit Kerja)</b>
<b>1</b>	<b>2</b>	<b>3</b>
39	Anggun Pribadi, S.Hut	KPHP BATULANTEH
40	Abdul Aris, S.Hut.	KPHP BATULANTEH
41	Ismet Tarunata, S.Hut.	KPHP BATULANTEH
42	Yosafat Sanggrangbano	KPHP BATULANTEH
43	Fitri Indah Puspitaningsih, S.Hut	KPH Yogyakarta
44	Dessy Rifah Anshori, SP	KPH Yogyakarta
45	Ika Puspitasari, SP	KPH Yogyakarta
46	Riza Ramadhana Suprpto, S.Hut	KPH Yogyakarta
47	Tri Ramadhona	KPH Yogyakarta
48	Warih Tyas Handayani, S.Hut	KPH Yogyakarta
49	Kartika	KPH Yogyakarta
50	Muhammad Fauzi	KPH Yogyakarta
51	Lufi Anisa, S.Hut	KPH Yogyakarta
52	Fatwa Nirza Susanti, S.Hut	KPH Yogyakarta
53	Tantya Pratiwisari, S.Hut	KPH Yogyakarta
54	Ary Firman Andrea	KPH Yogyakarta
55	Desi Inessari, S.Hut	KPH Yogyakarta

**Tabel III.11./ : Daftar Magang Bakti Rimbawan di KPH yang Telah Lulus Uji Kompetensi**  
**Table III.11. Tahun 2015 / List of Bakti Rimbawan has passed competency test, at 2015**

NO	NAMA	KPH (Unit Kerja)
1	2	3
1.	Immanuel U.T Mehakati	KPHP Yogyakarta
2.	Dolvi U.H.L nggeding	KPHL Sijunjung
3.	Viyata Y.H Padjah	KPHP Gularaya
4.	Ahmad Nazar Ali Hasibuan	KPHP Gularaya
5.	Willly Pratama	KPHL Batu Tegi
6.	Stanislaus Ria	KPHP Yogyakarta
7.	Yoga Arief Rahmadi	KPHP Banjar
8.	Asep Hidayat	KPHL Kapuas
9.	Riska Putri Devianingrum	KPHL Batu Tegi
10.	Andrianus Bay	KPHL Batu Tegi
11.	Kurnia Sridamayanti	KPHP Yogyakarta
12.	Fransiska Verawaty Vegas	KPHP Yogyakarta
13.	Ryan Devanatha	KPHP Batulanteh
14.	Farid Ismail	KPHP Banjar
15.	Edelbertus Nawada Daga	KPHP Batulanteh
16.	Wahyu Sri Rachmawati	KPHL Rinjani Barat
17.	Tri Kurniasari	KPHL Rinjani Barat
18.	Trisna Anam Wibowo	KPHL Batu Tegi
19.	Dediman Puta Hulu	KPHP Banjar
20.	Dingin Prayoga	KPHL Pesawaran
21.	Kusmayadi	KPHP Gularaya
22.	Lutfitasari Indah Pratiwi	Lutfitasari Indah Pratiwi
23.	Bambang Sukaryono	Bambang Sukaryono
24.	Nopriyan Petrus Klau	KPHL Kapuas
25.	Kletus F. Sere Gare	KPHP Batulanteh
26.	Usrywanto M.U Yaka	KPHP Batulanteh
27.	Thomas Nicolaus Mane	KPHP Batulanteh
28.	Marselinus Dionisius	KPHP Batulanteh
29.	Videnciano Edi Harahap Aranjo Harap	KPHP Batulanteh
30.	Eko Bayu Seto	KPHP Banjar
31.	Samantha Claris Inggriani	KPHL Sijunjung
32.	Dionisius Nay	KPHL Kapuas
33.	Muhammad Bagas Pamungkas	KPHL Sijunjung
34.	Wilton Paskalis Daminggus Ama	KPHP Banjar
35.	Audy Evert	KPHL Rajabasa
36.	Yusuf Efendi	KPHP Model Banjar
37.	Suhardi	KPHL Rinjani Barat
38.	Zelly Alfani	KPHL Rinjani Barat
39.	Kusmayadi	KPHL Rinjani Barat
40.	Hikmah Emi Utari	KPHP Model Banjar

<b>NO</b>	<b>NAMA</b>	<b>KPH (Unit Kerja)</b>
<b>1</b>	<b>2</b>	<b>3</b>
41	Siti Qomariah	KPHP Model Banjar
42	Novianingsih	KPHL Rinjani Barat
43	Purnama Ishak	KPHL Rinjani Barat
44	Baiq Dian Namira	KPHL Rinjani Barat
45	Apriyansyah	KPHL Rinjani Barat
46	Fahlianti	KPHP Model Banjar
47	Rika Emelya	KPHP Model Banjar
48	Nur Kamaria	KPHL Rinjani Barat
49	Dewi Sintya Paramita Junaedi Putri	KPHL Rinjani Barat
50	Surya Anggara	KPHL Rinjani Barat
51	Fitria Mariatun	KPHL Rinjani Barat
52	Firmansyah	KPHL Rinjani Barat
53	Maulinda	KPHP Model Banjar
54	Olyn Cintyaningrum	KPHL Rinjani Barat
55	Mai Rizali	KPHL Rinjani Barat
56	Haryati Alfiani Putri	KPHL Rinjani Barat
57	Kadek Hendra SP	KPHL Rinjani Barat
58	Mei Liana Sulistia	KPHL Rinjani Barat
59	Arfianti	KPHP Model Banjar
60	Arinja Windhiyani	KPHL Rinjani Barat
61	Indra Saputra	KPHL Rinjani Barat
62	Yudi Akmalullah	KPHL Rinjani Barat
63	Muhammad As'ad	KPHP Model Banjar
64	Dian Ady Wardana	KPHL Rinjani Barat
65	Irmayanti	KPHL Rinjani Barat
66	Maul Hayati	KPHL Rinjani Barat
67	Nilam Candra Ayuning S	KPHL Rinjani Barat
68	Rizal Fahlevy	KPHL Rinjani Barat
69	Haulani Afifah	KPHL Rinjani Barat



IV.  
**PENDIDIKAN DAN PELATIHAN SDM  
LINGKUNGAN HIDUP DAN KEHUTANAN**  
*Education and training of environment  
and forestry HR*





## **PENDIDIKAN DAN PELATIHAN SDM LINGKUNGAN HIDUP DAN KEHUTANAN** *(Education And Training Of Environment and Forestry Human Resources)*

**P**enyelenggaraan kediklatan SDM Lingkungan Hidup dan Kehutanan dimaksudkan untuk mengembangkan dan meningkatkan kualitas SDM yang terampil, profesional, berdedikasi, jujur serta amanah dan berakhlak mulia. Penyelenggaraan kediklatan kehutanan dilakukan oleh pemerintah, dunia usaha dan masyarakat.

Sesuai Peraturan Menteri Lingkungan Hidup dan Kehutanan Nomor P.18/MenLHK-11/2015, Pusat Pendidikan dan Pelatihan SDM Lingkungan Hidup dan Kehutanan mempunyai tugas melaksanakan pendidikan dan pelatihan aparatur dan non aparatur di bidang lingkungan hidup dan kehutanan. Pada Tahun 2015, telah diselenggarakan diklat sejumlah 9.657 orang, meliputi Diklat Aparatur sejumlah 7.051 Orang dan Diklat Non Aparatur sejumlah 2.606 Orang.

Dalam upaya menciptakan tenaga teknis kehutanan tingkat menengah yang memiliki kompetensi teknis tertentu dan siap untuk ditempatkan di lapangan, maka Kementerian LHK telah menyelenggarakan pendidikan SMK Kehutanan, pada Tahun 2015 sebanyak 281 orang lulusan siswa.

Sesuai amanat Peraturan Pemerintah Nomor 12 Tahun 2010, pemerintah akan terus mendorong dan menciptakan kondisi yang mendukung terselenggaranya kediklatan kehutanan dalam rangka meningkatkan kuantitas dan kualitas SDM Lingkungan Hidup dan Kehutanan.

***HR training and education organization of Environment and Forestry is intended to develop and improve the quality of skilled human resources, professional, dedicated, honest and trustworthy and noble. Operation of forestry education and training undertaken by governments, businesses and society.***

***Pursuant to Rule Minister of Environment and Forestry Number P.18 / MenLHK-11/2015, Center for Education and Human Resources Training Environment and Forests has the tasks of education and training of personnel and non-personnel in the field of environment and forestry. In 2015, it has organized training a number of 9,657 people, including some 7,051 people Apparatus Training and Training for Non Apparatus some 2,606 people.***

***In an effort to create a mid-level forestry technical personnel that have specific technical competence and is ready to be placed on the ground, then the Ministry of LHK has organized vocational education Forestry, in 2015 as many as 281 graduate students.***

***As stipulated by Government Regulation No. 12 of 2010, the government will continue to encourage and create conditions conducive to the implementation of forestry education and training in order to improve the quantity and quality of human resources of Environment and Forestry.***

Tabel IV.1. : Jumlah Peserta Diklat Aparatur dan Non Aparatur Berdasarkan Bidang Diklat Tahun 2015/  
 Table IV.1. Number of participants of Government Employee and non Government Employee Based on  
 Training program at 2015

No.	Jenis Diklat / Item of Training	Target	Realisasi / Realization		Jumlah
			L / M	P / F	
1	2	3	4	5	6
<b>I</b>	<b>DIKLAT APARATUR</b>	<b>7.263</b>	<b>5.770</b>	<b>1.281</b>	<b>7.051</b>
A.	PRA JABATAN	648	427	193	620
1	Prajabatan Formasi Tahun 2013	474	307	143	450
	Prajabatan Golongan III	266	184	80	264
	Prajabatan Golongan II	109	46	49	95
	Prajabatan Gol. I, II dan III Tenaga Honorer Kategori I dan II	99	77	14	91
2	Prajabatan Formasi Tahun 2014	174	120	50	170
	Prajabatan Golongan II	174	120	50	170
B.	DIKLAT KEPEMIMPINAN	98	85	13	98
1	Diklat Kepemimpinan Tk. II	18	17	1	18
2	Diklat Kepemimpinan Tingkat III	21	16	5	21
3	Diklat Kepemimpinan Tingkat IV	59	52	7	59
C.	DIKLAT TEKNIS KEHUTANAN BAGI KPH	5.853	4.784	936	5.720
1	Perencanaan Hutan	1.093	949	142	1.091
2	Pemanfaatan Hutan	312	264	47	311
3	Rehabilitasi Hutan dan Lahan	1.845	1.517	318	1.835
4	KSDA Hayati dan Ekosistemnya	527	415	104	519
5	Perlindungan dan Pengamanan Hutan	325	284	23	307
6	Administrasi	1.380	1.044	294	1.338
7	Lingkungan Hidup	362	311	8	319
D.	DIKLAT FUNGSIONAL	664	474	139	613
1	Pengendali Ekosistem Hutan	219	163	43	206
2	Penyuluh Kehutanan	182	148	34	182
3	Polisi Kehutanan	60	59	6	65
4	Widyaiswara	56	42	10	52
7	Fungsional Lingkungan Hidup	147	62	46	108
<b>II</b>	<b>DIKLAT NON APARATUR</b>	<b>2.637</b>	<b>2.021</b>	<b>585</b>	<b>2.606</b>
1	Perencanaan Hutan	52	47	-	47
2	Pemanfaatan Hutan	85	70	4	74
3	Rehabilitasi Hutan dan Lahan	1.076	936	136	1.072
4	KSDA Hayati dan Ekosistemnya	90	69	12	81
5	Perlindungan dan Pengamanan Hutan	452	424	28	452
6	Administrasi	882	475	405	880
<b>TOTAL Diklat A &amp; NA Th. 2015</b>		<b>9.900</b>	<b>7.791</b>	<b>1.866</b>	<b>9.657</b>

Tabel IV.2. : Penyelenggaraan Diklat Aparatur dan Non Aparatur Berdasarkan Unit Kerja Tahun 2015/  
Table IV.2. Implementation of government employee (GE) and non GE based on unit 2015

No	INSTANSI	APARATUR (A)				NON APARATUR (NA)				Jumlah A + NA		TOTAL
		Aparatur		Pendam-pingan KTH		Non Aparatur		Bakti Rimbawan		Lk / M	Pr / F	
		Lk / M	Pr / F	Lk / M	Pr / F	Lk / M	Pr / F	Lk / M	Pr / F			
1	2	3	4	5	6	7	8	9	10	11	12	13
1	PUSDIKLAT SDM LHK	1.336	337	484	0	0	0	837	426	2.657	763	3.420
2	BDLHK BOGOR	627	113	0	0	109	11	0	0	736	124	860
3	BDLHK KADIPATEN	652	88	0	0	180	0	0	0	832	88	920
4	BDLHK PEKANBARU	537	126	23	6	203	5	0	0	763	137	900
5	BDLHK PEMATANGSIANTAR	437	102	0	0	258	43	0	0	695	145	840
6	BDLHK SAMARINDA	409	136	13	13	88	0	33	25	543	174	717
7	BDLHK MAKASSAR	659	228	22	8	72	21	0	0	753	257	1.010
8	BDLHK KUPANG	571	124	0	0	241	54	0	0	812	178	990
<b>JUMLAH</b>		<b>5.228</b>	<b>1.254</b>	<b>542</b>	<b>27</b>	<b>1.151</b>	<b>134</b>	<b>870</b>	<b>451</b>	<b>7.791</b>	<b>1.866</b>	<b>9.657</b>

Penyelenggaraan Diklat Aparatur dan Non Aparatur Tahun 2015

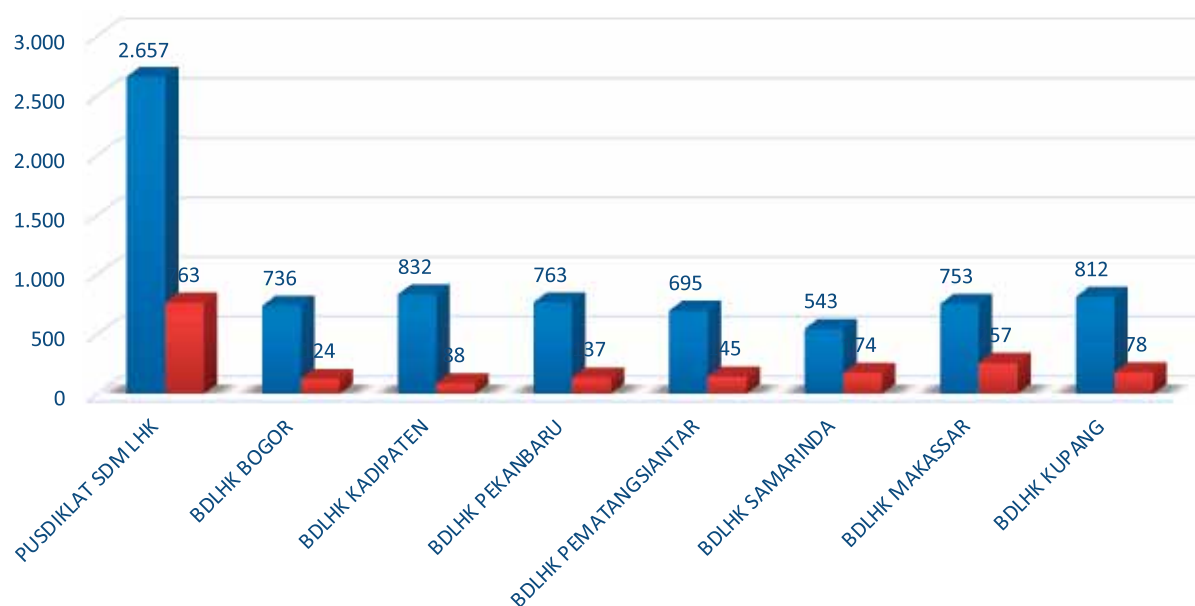

**Tabel IV.3. : Penyelenggaraan Diklat Aparatur dan Non Aparatur di Pusat Diklat SDM LHK Tahun 2015/**  
*Table IV.3. Implementation of GE and non GE Training in Center of Environment and Forestry HR education and training at 2015*

No	Jenis Diklat/ Item of Training	Lama Diklat (Hari)	Peserta (orang)				Waktu Pelaksanaan
			Rencana	Realisasi		Jml	
				L	P		
1	2	3	4	5	6	7	8
I	<b>DIKLAT APARATUR</b>		<b>2.312</b>	<b>1.820</b>	<b>337</b>	<b>2.157</b>	
A.	<b>PRA JABATAN</b>		<b>648</b>	<b>427</b>	<b>193</b>	<b>620</b>	
	PRA JABATAN FORMASI TAHUN 2013						
1	GOLONGAN III	30	266	22	18	40	5 Mei-17 Juni (Pusdiklat SDM LHK)) off kampus 25 Mei-10 Juni)
				44	36	80	27 April-6 Juni (BDLHK Bogor)
				36		36	4 Mei-13 Juni(BDLHK Samarinda)
				39		39	6 Mei -15 Juni (BDLHK Pekanbaru)
				20	20	40	14 Mei-27 Juni (BDLHK Makassar)
				23	6	29	18 Agustus-26 September (BDLHK Makassar)
			266	184	80	264	
2	GOLONGAN II	20	109	17	16	33	5 Mei-12 Juni Pusdiklat SDM LHK (off kampus 20 Mei-5 Juni)
				16	19	35	27 April-31 Mei (BDLHK Bogor)
				13	14	27	30 April-7 Juni (BDLHK Makassar)
			109	46	49	95	
3	GOLONGAN I, II, III TENAGA HONORER KATEGORI I DAN II	7	99	77	14	91	24 -30 April (Pusdiklat SDM LHK)
			99	77	14	91	
	Jumlah Pra Jabatan Formasi Tahun 2013		474	307	143	450	
	PRA JABATAN FORMASI TAHUN 2014						
4	GOLONGAN II	20	174	23	11	34	16 Oktober-17 November (PUSDIKLAT SDM LHK)
				39		39	7 okt-10 Nov (BDLHK PEKANBARU)
				30		30	9 Nov-12 Des (BDLHK MAKASSAR)
				28	39	67	11 Oktober-13 November (BDLHK BOGOR)
	Jumlah Pra Jabatan Formasi Tahun 2014		174	120	50	170	
	Jumlah		648	427	193	620	

No	Jenis Diklat/ Item of Training	Lama Diklat (Hari)	Peserta (orang)				Waktu Pelaksanaan
			Rencana	Realisasi		Jml	
				L	P		
1	2	3	4	5	6	7	8
<b>B.</b>	<b>DIKLAT KEPEMIMPINAN</b>		<b>98</b>	<b>85</b>	<b>13</b>	<b>98</b>	
5	Diklat Kepemimpinan Tk. II	23	18	17	1	18	24 Februari-22 Juni, 17 Maret-17 Juli,
6	Diklat Kepemimpinan Tk. III	97	21	16	5	21	19 Agustus- 8 Desember
7	Diklat Kepemimpinan Tk. IV	97	59	52	7	59	28 juli-21 November dan 11 Agustus-5 Desember
<b>C.</b>	<b>DIKLAT TEKNIS KEHUTANAN BAGI KPH</b>		<b>1.298</b>	<b>1.139</b>	<b>75</b>	<b>1.214</b>	
<b>a.</b>	<b>PERENCANAAN HUTAN</b>		<b>56</b>	<b>45</b>	<b>10</b>	<b>55</b>	
8	Diklat KKP	90	30	24	5	29	25 Agustus-9 Oktober
9	Kompetensi Guru SMK Kehutanan Paket Keahlian I (Teknik Inventarisasi dan Pemetaan Hutan)	15	26	21	5	26	21 September-5 Oktober
<b>b.</b>	<b>PEMANFAATAN HUTAN</b>		<b>20</b>	<b>13</b>	<b>7</b>	<b>20</b>	
10	Kompetensi Guru SMK Kehutanan Paket Keahlian 3 (Teknik Produksi Hasil Hutan)	15	20	13	7	20	16-29 September
<b>c.</b>	<b>REHABILITASI HUTAN DAN LAHAN</b>		<b>508</b>	<b>496</b>	<b>8</b>	<b>504</b>	
11	Kompetensi Guru SMK Kehutanan Paket Keahlian 2 (Rehabilitasi dan Reklamasi Lahan)	15	20	12	8	20	21 September-5 Oktober
12	Pendampingan Kelompok Tani Hutan (KTH) di BDK Kadipaten	5	270	270		270	23-27 November , 30 November-4 Desember dan 7-12 Desember, 14-18 Desember
13	Pendampingan Kelompok Tani Hutan (KTH) di BDK Bogor	5	98	94		94	16-20 November
14	Pendampingan Kelompok Tani Hutan (KTH) di BDK Pematangsiantar	6	120	120		120	23-27 November dan 1-5 Desember
<b>d</b>	<b>KSDA HAYATI DAN EKOSISTEMNYA (PHKA)</b>		<b>20</b>	<b>9</b>	<b>11</b>	<b>20</b>	
15	Kompetensi Guru SMK Kehutanan Paket Keahlian 4 (Teknik Konservasi SDH)	11	20	9	11	20	28 September-12 Oktober
<b>e</b>	<b>PERLINDUNGAN DAN PENGAMANAN HUTAN</b>						
<b>f</b>	<b>ADMINISTRASI</b>		<b>332</b>	<b>265</b>	<b>31</b>	<b>296</b>	
16	Assesor Kompetensi	15	40	38		38	23-28 November
17	Bagi Pengelola Diklat (MOT)	15	20	12	1	13	16-28 Sept
18	Bagi Penyelenggara Diklat (ToC)	15	20	17	3	20	5-17 Oktober
19	Bahasa Inggris EAP I	70	20	11	9	20	29 September-7 Desember

No	Jenis Diklat/ Item of Training	Lama Diklat (Hari)	Peserta (orang)				Waktu Pelaksanaan
			Rencana	Realisasi		Jml	
				L	P		
1	2	3	4	5	6	7	8
20	ECSCS TEST PREPARATION	7	20	14	2	16	29 Juli-4 Agustus
21	Diklat Revolusi Mental Bagi Pejabat Struktural dan Fungsional	1	130	115		115	22-23 Desember
22	ToT Revolusi Mental	6	40	30	5	35	14-19 Desember
23	Uji Coba E'Learning Pemetaan Konflik di BDK Samarinda	4	20	6	11	17	2-7 November
24	Uji Coba E'Learning Pengembangan Kolaborasi di KPH	8	22	22		22	11-18 Desember
<b>g</b>	<b>DIKLAT TEKNIS LINGKUNGAN HIDUP</b>		<b>362</b>	<b>311</b>	<b>8</b>	<b>319</b>	
25	Dasar-dasar Pengawasan LH	19	56	46	8	54	9-27 November
26	Dasar-dasar Pengawasan LH di Sumatera	17	30	30		30	9-29 September
27	Dasar-dasar AMDAL	4	90	75		75	2-5 Desember dan 10-13 Desember
28	Manajemen Laboratorium	5	40	35		35	14-18 Desember
29	Pengelolaan B3 dan Limbah B3	11	30	18		18	10-20 Desember
30	Pengendalian Pencemaran Udara	6	29	29		29	10-15 Agustus
31	Pengendalian Pencemaran Air	6	27	27		27	3-8 Agustus
32	Penilaian AMDAL	11	60	51		51	10-20 Desember
<b>D</b>	<b>DIKLAT FUNGSIONAL</b>		<b>268</b>	<b>169</b>	<b>56</b>	<b>225</b>	
<b>a</b>	<b>FUNGSIONAL PEH</b>		<b>35</b>	<b>35</b>		<b>35</b>	
33	Pembentukan PEH TK. Ahli di Samarinda	30	35	35		35	9 November-8 Desember
<b>b</b>	<b>FUNGSIONAL PENYULUH</b>		<b>30</b>	<b>30</b>		<b>30</b>	
34	Penjenjangan Penyuluh Kehutanan Ahli Jenjang Muda	10	30	30		30	20-29 Oktober
<b>c</b>	<b>FUNGSIONAL POLHUT</b>						
<b>d</b>	<b>FUNGSIONAL WIDYAIWARA</b>		<b>56</b>	<b>42</b>	<b>10</b>	<b>52</b>	
35	Kewidyaiswaraan Berjenjang Tk. Utama	14	20	17	4	21	3-15 Agustus
36	Kewidyaiswaraan Berjenjang Tk. Madya	15	20	14	4	18	31 Agustus-12 September
37	Kewidyaiswaraan Berjenjang Tk. Muda	16	16	11	2	13	15-28 Oktober
<b>e</b>	<b>FUNGSIONAL LINGKUNGAN HIDUP</b>		<b>147</b>	<b>62</b>	<b>46</b>	<b>108</b>	
38	Jabatan Fungsional Pengendali Dampak Lingkungan	6	60	20	13	33	30 November-3 Desember dan 14-17 Desember
39	Jabatan Fungsional Pengendali Dampak Lingkungan	5	25	13	12	25	30 November-3 Desember



No	Jenis Diklat/ Item of Training	Lama Diklat (Hari)	Peserta (orang)				Waktu Pelaksanaan
			Rencana	Realisasi		Jml	
				L	P		
1	2	3	4	5	6	7	8
40	Jabatan Fungsional PEDAL	5	30	15	13	28	23-26 November
41	Fungsional Pengawas LH Tingkat Muda	16	32	14	8	22	30 November-14 Desember
<b>II.</b>	<b>DIKLAT NON APARATUR/ MASYARAKAT</b>		<b>1.267</b>	<b>837</b>	<b>426</b>	<b>1.263</b>	
<b>a</b>	<b>PERENCANAAN HUTAN</b>		<b>30</b>	<b>30</b>	<b>0</b>	<b>30</b>	
1	Aplikasi GPS untuk Survey dan Pemetaan Hutan di BDK Pematangsiantar	6	30	30		30	26-31 Oktober
<b>b</b>	<b>PEMANFAATAN HUTAN</b>						
<b>c</b>	<b>REHABILITASI HUTAN DAN LAHAN</b>		<b>293</b>	<b>247</b>	<b>42</b>	<b>289</b>	
2	Diklat Pembuatan Bokashi Bagi Tenaga Bakti Rimbawan	6	58	58		58	21-26 Oktober dan 26-31 Oktober
3	Teknik Pembibitan bagi Tenaga Bakti Rimbawan di BDK Samarinda	6	36	36		36	2-7 November
4	Teknik Persemaian bagi petugas KPH di BDK Makassar	6	83	63	20	83	19-24 Oktober, 26-31 Oktober
5	Teknik Pembibitan bagi Tenaga Bakti Rimbawan di BDK Kupang	6	26	18	8	26	26-31 Oktober
6	Teknik Budidaya Tanaman di Bawah Tegakan di BDK Pekanbaru	6	30	30		30	26-31 Oktober
7	Teknik Budidaya Tanaman di Bawah Tegakan di BDK Makassar	6	60	42	14	56	19-24 Oktober, 26-31 Oktober
<b>d</b>	<b>KSDA HAYATI DAN EKOSISTEMNYA</b>						
<b>e</b>	<b>PERLINDUNGAN DAN PENGAMANAN HUTAN</b>		<b>122</b>	<b>118</b>	<b>4</b>	<b>122</b>	
8	Teknik Pengendalian Kebakaran Hutan dan Lahan Bagi Pemegang Ijin Usaha Pemanfaatan Kayu (IUPHK) Hutan Alam/Retsorasi Kawasan Bagi Tenaga Bakti Rimbawan di BDK Samarinda	6	36	36		36	2-8 November
9	Teknik Pengendalian Kebakaran Hutan di BDK Kupang	6	26	22	4	26	26-31 Oktober
10	Teknik Pengendalian Kebakaran Hutan dan Lahan Berbasis Masyarakat Tingkat Lanjutan di BDK Pematangsiantar	5	30	30		30	26-31 Oktober
11	Teknik Pengendalian Kebakaran Hutan dan Lahan Berbasis Masyarakat di BDK Pekanbaru	5	30	30		30	26-30 Oktober
<b>f</b>	<b>ADMINISTRASI</b>		<b>822</b>	<b>442</b>	<b>380</b>	<b>822</b>	

No	Jenis Diklat/ Item of Training	Lama Diklat (Hari)	Peserta (orang)				Waktu Pelaksanaan
			Rencana	Realisasi		Jml	
				L	P		
1	2	3	4	5	6	7	8
12	Administrasi Keuangan Negara Bagi Tenaga Bakti Rimbawan di Pusdiklat Kehutanan (3 Akt)	10	90	39	51	90	12-21 Maret
13	Pemberdayaan Masyarakat Bagi Tenaga Bakti Rimbawan di BDK Bogor (4 Akt)	10	131	57	74	131	12-21 Maret
14	Pemberdayaan Masyarakat Bagi Tenaga Bakti Rimbawan di Pusdiklat Kehutanan	10	60	33	27	60	12-21 Maret
15	Teknik Pengelolaan Hutan Bagi Tenaga Bakti Rimbawan Lulusan SMK Kehutanan di P4TK Bisnis dan Pariwisata (6 Akt)	6	171	125	46	171	18-21 Maret
16	Teknik Pengelolaan Hutan Bagi Tenaga Bakti Rimbawan Lulusan S-I dan D-III di Universitas Nusa Bangsa (4 Akt)	10	120	62	58	120	12-21 Maret
17	Teknik Pengelolaan Hutan Bagi Tenaga Bakti Rimbawan Lulusan S-I dan D-III di P4TK Bisnis dan Pariwisata (1 Akt)	10	40	25	15	40	12-21 Maret
18	Teknik Pengelolaan Hutan Bagi Tenaga Bakti Rimbawan Lulusan S-I dan D-III di Pusat Pengembangan Pendidikan dan Budaya (2 Akt)	10	60	31	29	60	12-21 Maret
19	Teknik Pengelolaan Hutan Bagi Tenaga Bakti Rimbawan Lulusan S-I dan D-III di BDK Kadipaten (5 Akt)	10	150	70	80	150	12-21 Maret
<b>JUMLAH DIKLAT</b>			<b>3.579</b>	<b>2.657</b>	<b>763</b>	<b>3.420</b>	

Tabel IV.4. : Penyelenggaraan Diklat Aparatur dan Non Aparatur di Balai Diklat LHK Bogor/

Table IV.4. Implementation of GE and non GE training in Bogor EF training office at 2015

No	Jenis Diklat/ Item of Training	Lama Diklat (Hari)	Peserta (orang)			Waktu Pelaksanaan	
			Rencana	Realisasi			Jml
				L	P		
1	2	3	4	5	6	7	8
I	<b>DIKLATAPARATUR</b>		758	627	113	740	
A.	<b>PRA JABATAN</b>						
B.	<b>DIKLAT KEPEMIMPINAN</b>						
C.	<b>DIKLAT TEKNIS KEHUTANAN BAGI KPH</b>		698	590	90	680	
a.	<b>PERENCANAAN HUTAN</b>		110	100	9	109	
1	Inventarisasi Hutan dan Pemetaan Pohon	15	27	23	4	27	8-22 September
2	Penyegaran Pengukuran dan Perpetaan	15	26	25	1	26	18 Agustus-1 September
3	Penggunaan GPS dan Aplikasinya	15	27	26	1	27	3-17 Juni
4	SIG Bagi Operator	15	30	26	3	29	29 Oktober-12 November
b.	<b>PEMANFAATN HUTAN</b>		91	85	6	91	
5	Pengenalan Jenis Kayu	15	34	32	2	34	14-28 Oktober
6	Pendampingan SVLK Bagi Penyuluh	12	57	53	4	57	18-29 Mei dan 7-18 September
c.	<b>REHABILITASI HUTAN DAN LAHAN</b>		200	160	35	195	
7	Pengelolaan DAS	15	27	26	1	27	18 Mei-1 Juni
8	Mitigasi Banjir dan Longsor	15	30	27	3	30	4-18 Agustus
9	Manajemen RHL	15	30	21	5	26	14-28 Oktober
10	Pengelolaan Hutan Rakyat	15	29	27	2	29	8-22 September
11	Pendampingan Kelompok Tani Hutan Bagi Penyuluh	6	29	22	7	29	4-9 Mei
12	Pemberdayaan Masyarakat untuk Pengembangan KPH	15	25	22	3	25	4-18 Agustus
13	Teknik Persemaian Bgi Mandor/ Petugas KPH	6	30	15	14	29	7-12 Desember
d	<b>KSDA HAYATI DAN EKOSISTEMNYA</b>		119	99	13	112	
14	Manajemen Kolaborasi Kawasan Konservasi	6	29	22	7	29	25-30 Mei
15	Perencanaan Konservasi Partisipatif	5	30	20	3	23	1-5 Desember
16	Penegakan Hukum bagi Polhut	6	30	28	2	30	18-23 Mei
17	Pengawas Peredaran Flora dan Fauna	15	30	29	1	30	3-17 Juni
e	<b>PERLINDUNGAN DAN PENGAMANAN HUTAN</b>		58	52	2	54	
18	Pengamanan Hutan Partisipatif	15	28	26	2	28	4-18 Agustus
19	Pengendalian Kebakaran Hutan Tingkat Dasar	15	30	26		26	20 Oktober-3 November
f	<b>ADMINISTRASI</b>		120	94	25	119	
20	Metodologi Penelitian Sosial	6	30	20	9	29	15-20 Maret
21	Perubahan Iklim dan Redd+ Bagi Petugas Penyuluh Kehutanan	15	30	25	5	30	5-12 Mei
22	Perubahan Iklim dan REDD + Bagi Pejabat Fungsional PEH	6	30	23	7	30	15-20 Maret

No	Jenis Diklat/ Item of Training	Lama Diklat (Hari)	Peserta (orang)				Waktu Pelaksanaan
			Rencana	Realisasi		Jml	
				L	P		
1	2	3	4	5	6	7	8
23	Teknik Penulisan Karya Tulis Ilmiah	6	30	26	4	30	15-20 Maret
<b>g</b>	<b>DIKLAT TEKNIS LINGKUNGAN HIDUP</b>						
<b>D</b>	<b>DIKLAT FUNGSIONAL</b>		<b>60</b>	<b>37</b>	<b>23</b>	<b>60</b>	
<b>a</b>	<b>FUNGSIONAL PEH</b>		<b>30</b>	<b>16</b>	<b>14</b>	<b>30</b>	
24	Pembentukan PEH TK. Ahli	30	30	16	14	30	1-30 September
<b>b</b>	<b>FUNGSIONAL PENYULUH</b>		<b>30</b>	<b>21</b>	<b>9</b>	<b>30</b>	
25	Pembentukan Penyuluh Kehutanan Tk. Ahli	18	30	21	9	30	3-20 Agustus
<b>c</b>	<b>FUNGSIONAL POLHUT</b>						
<b>d</b>	<b>FUNGSIONAL WIDYAISWARA</b>						
<b>e</b>	<b>FUNGSIONAL LINGKUNGAN HIDUP</b>						
<b>II.</b>	<b>DIKLAT NON APARATUR/ MASYARAKAT</b>		<b>120</b>	<b>109</b>	<b>11</b>	<b>120</b>	
<b>a</b>	<b>PERENCANAAN HUTAN</b>						
<b>b</b>	<b>PEMANFAATAN HUTAN</b>						
<b>C</b>	<b>REHABILITASI HUTAN DAN LAHAN</b>		<b>60</b>	<b>56</b>	<b>4</b>	<b>60</b>	
1	Pembinaan Kelompok Tani Hutan	15	30	28	2	30	16-20 November
2	Diklat Bagi Penyuluh Kehutanan Swadaya Masyarakat	6	30	28	2	30	7-12 Desember
<b>d</b>	<b>KSDA HAYATI DAN EKOSISTEMNYA</b>		<b>30</b>	<b>25</b>	<b>5</b>	<b>30</b>	
3	Pendidikan Konservasi	10	30	25	5	30	1-10 Desember
<b>e</b>	<b>PERLINDUNGAN DAN PENGAMANAN HUTAN</b>		<b>30</b>	<b>28</b>	<b>2</b>	<b>30</b>	
4	Pengamanan Hutan Berbasis Masyarakat (Community Patrol)	5	30	28	2	30	11-15 Desember
<b>f</b>	<b>ADMINISTRASI</b>						
<b>JUMLAH DIKLAT</b>			<b>878</b>	<b>736</b>	<b>124</b>	<b>860</b>	

Tabel IV.5. : Penyelenggaraan Diklat Aparatur dan Non Aparatur di Balai Diklat LHK Kadipaten

Table IV.5. Tahun 2015 / Implementation of GE and non GE training in Kadipaten EF training office at 2015

No	Jenis Diklat/ Item of Training	Lama Diklat (Hari)	Peserta (orang)			Waktu Pelaksanaan	
			Rencana	Realisasi			Jml
				L	P		
1	2	3	4	5	6	7	8
I	<b>DIKLATAPARATUR</b>		740	652	88	740	
A.	<b>PRA JABATAN</b>						
B.	<b>DIKLAT KEPEMIMPINAN</b>						
C.	<b>DIKLAT TEKNIS KEHUTANAN BAGI KPH</b>		650	575	75	650	
a.	<b>PERENCANAAN HUTAN</b>		240	225	15	240	
1	Penggunaan GPS dan Aplikasinya	15	60	56	4	60	29 Juli-12 Agustus dan 15-29 September
2	Pelaksana Pengukuran dan Perpetaan	30	30	28	2	30	18 Mei-16 Juni
3	Sistem Informasi Geografis Bagi Operator	15	60	55	5	60	21 April-5 Mei dan 25 Agustus-8 September
4	SIG Berbasis Ponsel	6	90	86	4	90	18-23Mei dan 5-10 Oktober dan 16-21 Desember
b.	<b>PEMANFAATN HUTAN</b>						
c.	<b>REHABILITASI HUTAN DAN LAHAN</b>		210	163	47	210	
5	Budidaya Lebah Madu	15	30	22	8	30	21 April-5 Mei
6	Dasar-dasar Pengelolaan DAS	15	30	24	6	30	29 Juli-12 Agustus
7	Pengelolaan Hutan Rakyat	15	60	47	13	60	21 April-5 Mei dan 25 Agustus-8 September
8	Pembuatan Rancangan Agroforestry	15	30	24	6	30	21 April-5 Mei
9	Perencanaan Partisipatif	15	30	25	5	30	18 Mei-1 Juni
10	Pendampingan Masyarakat	15	30	21	9	30	29 Juli-12 Agustus
d	<b>KSDA HAYATI DAN EKOSISTEMNYA</b>		90	87	3	90	
11	Dasar-dasar Lingkungan	6	30	30		30	16-21 November
12	Konservasi Tanah dan Air	15	30	30		30	29 Juli-12 Agustus
13	Pemandu Wisata Alam	15	30	27	3	30	30 November-14 Desember
e	<b>PERLINDUNGAN DAN PENGAMANAN HUTAN</b>		30	30		30	
14	Pencegahan Kebakaran Hutan	10	30	30		30	3-12 Juni
f	<b>ADMINISTRASI</b>		80	70	10	80	
15	Administrasi Perkantoran	15	30	30		30	18 Mei-1 Juni
16	Multimedia Tk. Dasar	10	20	20		20	3-12 Juni
17	Teknik Komunikasi dan Presentasi	15	30	20	10	30	25 Agustus-8 September
g	<b>DIKLAT TEKNIS LINGKUNGAN HIDUP</b>						
D	<b>DIKLAT FUNGSIONAL</b>		90	77	13	90	
a	<b>FUNGSIONAL PEH</b>						
b	<b>FUNGSIONAL PENYULUH</b>		90	77	13	90	
18	Pembentukan Penyuluh Kehutanan Tk. Ahli	16	90	77	13	90	3-20 Juni, 15 September-2 Oktober dan 29 September-16 Oktober
c	<b>FUNGSIONAL POLHUT</b>						
d	<b>FUNGSIONAL WIDYAISWARA</b>						
e	<b>FUNGSIONAL LINGKUNGAN HIDUP</b>						
II.	<b>DIKLAT NON APARATUR/ MASYARAKAT</b>		180	180		180	
a	<b>PERENCANAAN HUTAN</b>						
b	<b>PEMANFAATAN HUTAN</b>						

No	Jenis Diklat/ Item of Training	Lama Diklat (Hari)	Peserta (orang)			Waktu Pelaksanaan	
			Rencana	Realisasi			Jml
				L	P		
1	2	3	4	5	6	7	8
<b>c</b>	<b>REHABILITASI HUTAN DAN LAHAN</b>		<b>180</b>	<b>180</b>		<b>180</b>	
1	Pembekalan Kegiatan Kehutanan Bagi Masyarakat	6	30	30		30	16-21 November
2	Pembentukan Penyuluh Kehutanan Swadaya Masyarakat	15	90	90		90	25 Agustus-8 September, 23 November-7 Desember dan 7-21 Desember
3	Teknik Budidaya Tanaman di Bawah Tegakan	6	30	30		30	23-28 November
4	Teknik Pembuatan Kompos dan Bokasi	6	30	30		30	16-21 November
<b>d</b>	<b>KSDA HAYATI DAN EKOSISTEMNYA (PHKA)</b>						
<b>e</b>	<b>PERLINDUNGAN DAN PENGAMANAN HUTAN</b>						
<b>f</b>	<b>ADMINISTRASI</b>						
<b>JUMLAH DIKLAT</b>			<b>920</b>	<b>832</b>	<b>88</b>	<b>920</b>	

Tabel IV.6. : Penyelenggaraan Diklat Aparatur dan Non Aparatur di Balai Diklat LHK Pematang Siantar  
 Table IV.6. Tahun 2015 / Implementation of GE and non GE training in Pematang Siantar EF training  
 office at 2015

No	Jenis Diklat/ Item of Training	Lama Diklat (Hari)	Peserta (orang)				Waktu Pelaksanaan
			Rencana	Realisasi		Jml	
				L	P		
1	2	3	4	5	6	7	8
I	<b>DIKLATAPARATUR</b>		540	437	102	539	
A.	<b>PRA JABATAN</b>						
B.	<b>DIKLAT KEPEMIMPINAN</b>						
C.	<b>DIKLAT TEKNIS KEHUTANAN BAGI KPH</b>		510	409	98	507	
a.	<b>PERENCANAAN HUTAN</b>		120	101	19	120	
1	Penggunaan GPS dan Aplikasinya	15	30	23	7	30	12-26 Maret
2	SIG Bagi Analis	15	30	25	5	30	18 Agustus-1 September
3	SIG Bagi Operator	15	60	53	7	60	23 April-7 Meidan 30 Juli-12 Agustus
b.	<b>PEMANFAATN HUTAN</b>		30	23	7	30	
4	SVLK Bagi Pendamping Lapangan	9	30	23	7	30	1-9 Juni
c.	<b>REHABILITASI HUTAN DAN LAHAN</b>		120	99	19	118	
5	Fasilitator Hutan Desa	6	30	25	3	28	1-6 Juni
6	Pengelolaan Hutan Rakyat	15	30	25	5	30	23 April-7 Mei
7	Pendampingan Masyarakat	15	30	25	5	30	15-29 Juni
8	Penyusunan Rancangan Kegiatan RHL	15	30	24	6	30	12-26 Maret
d.	<b>KSDA HAYATI DAN EKOSISTEMNYA</b>		90	57	32	89	
9	Dasar-dasar Lingkungan Bagi Guru	6	60	33	26	59	1-6 Juni dan 12-18 Juni
10	Pengawas Peredaran Flora dan Fauna	15	30	24	6	30	23 April-7 Mei
e.	<b>PERLINDUNGAN DAN PENGAMANAN HUTAN</b>		30	27	3	30	
11	Manajemen Pencegahan Kebakaran Hutan	15	30	27	3	30	12-26 Maret
f.	<b>ADMINISTRASI</b>		120	102	18	120	
12	Pengadaan Barang/Jasa Pemerintah Tk. Dasar	4	90	78	12	90	24-27 Februari
13	Perubahan Iklim dan Redd+ Bagi Petugas Penyuluh Kehutanan	9	30	24	6	30	3-11 Juli
D	<b>DIKLAT FUNGSIONAL</b>		30	28	4	32	
a.	<b>FUNGSIONAL PEH</b>		30	28	4	32	
14	Alih Jenjang PEH Tingkat Terampil ke PEH Tingkat Ahli	16	30	28	4	32	12-27 Mei
b.	<b>FUNGSIONAL PENYULUH</b>						
c.	<b>FUNGSIONAL POLHUT</b>						
d.	<b>FUNGSIONAL WIDYAIWARA</b>						
e.	<b>FUNGSIONAL LINGKUNGAN HIDUP</b>						
II.	<b>DIKLAT NON APARATUR/ MASYARAKAT</b>		300	262	39	301	
a.	<b>PERENCANAAN HUTAN</b>						
b.	<b>PEMANFAATAN HUTAN</b>						
c.	<b>REHABILITASI HUTAN DAN LAHAN</b>		180	157	23	180	
1	Diklat Bagi Penyuluh Kehutanan Swadaya Masyarakat	6	30	26	4	30	12-18 Juni

No	Jenis Diklat/ Item of Training	Lama Diklat (Hari)	Peserta (orang)				Waktu Pelaksanaan
			Rencana	Realisasi		Jml	
				L	P		
1	2	3	4	5	6	7	8
2	Teknik Budidaya Lebah Madu	15	60	57	3	60	29 Juli-12 Agustus dan 16-30 November
3	Teknik Budidaya Jamur/Kayu Tiram	15	60	47	13	60	26 Agustus-8 September dan 1-15 Desember
4	Teknik Budidaya Aren	15	30	27	3	30	29 September-13 Oktober
<b>d</b>	<b>KSDA HAYATI DAN EKOSISTEMNYA</b>		<b>30</b>	<b>23</b>	<b>7</b>	<b>30</b>	
5	Kader Konservasi		30	23	7	30	29 Juli-12 Agustus
<b>e</b>	<b>PERLINDUNGAN DAN PENGAMANAN HUTAN</b>		<b>90</b>	<b>82</b>	<b>9</b>	<b>91</b>	
6	Teknik Pencegahan Kabakaran Hutan	7	60	57	4	61	26 Agustus-8 September dan 1-15 Desember
7	Teknik Pengamanan Hutan Partisipatif	7	30	25	5	30	16-30 November
<b>f</b>	<b>ADMINISTRASI</b>						
<b>JUMLAH DIKLAT</b>			<b>840</b>	<b>699</b>	<b>141</b>	<b>840</b>	



Tabel IV.7. : Penyelenggaraan Diklat Aparatur dan Non Aparatur di Balai Diklat LHK Pekanbaru

Table IV.7. Tahun 2015 / Implementation of GE and non GE training in Pekanbaru EF training office at 2015

No	Jenis Diklat/ Item of Training	Lama Diklat (Hari)	Peserta (orang)				Waktu Pelaksanaan
			Rencana	Realisasi		Jml	
				L	P		
1	2	3	4	5	6	7	8
<b>I</b>	<b>DIKLATAPARATUR</b>		<b>690</b>	<b>560</b>	<b>132</b>	<b>692</b>	
<b>A.</b>	<b>PRA JABATAN</b>						
<b>B.</b>	<b>DIKLAT KEPEMIMPINAN</b>						
<b>C.</b>	<b>DIKLAT TEKNIS KEHUTANAN BAGI KPH</b>		<b>660</b>	<b>533</b>	<b>129</b>	<b>662</b>	
<b>a.</b>	<b>PERENCANAAN HUTAN</b>		<b>150</b>	<b>129</b>	<b>21</b>	<b>150</b>	
1	Enumerasi dan Re-Numerasi TSP-PSP	15	30	26	4	30	1-15 September
2	Penggunaan GPS dan Aplikasinya	15	30	25	5	30	9-23 Maret
3	Pengukuran dan Pemetaan Sederhana Dengan GPS	5	30	23	7	30	14-19 September
4	Sistem Informasi Geografis Bagi Operator	15	30	27	3	30	16-2 Maret
5	Sistem Informasi Geografis Bagi OperatorPerencana KPH	7	30	28	2	30	26 Oktober-1 November
<b>b.</b>	<b>PEMANFAATN HUTAN</b>		<b>30</b>	<b>27</b>	<b>3</b>	<b>30</b>	
6	Pendampingan SVLK Bagi Penyuluh	12	30	27	3	30	1-12 Juni
<b>c.</b>	<b>REHABILITASI HUTAN DAN LAHAN</b>		<b>210</b>	<b>171</b>	<b>41</b>	<b>212</b>	
7	Fasilitator Social Forestry	15	30	22	8	30	7-21 Oktober
8	Fasilitator HTR bagi Aparatur	6	30	21	9	30	31 Agustus-5 September
9	Metodologi Penyuluhan Kehutanan	15	30	27	3	30	16-2 Maret
10	Pengelolaan Hutan Mangrove	15	30	27	3	30	16-30 November
11	Pengembangan Kelembagaan Masyarakat Sekitar Hutan	15	30	28	2	30	16-30 November
12	Pendampingan Masyarakat	15	30	23	10	33	11-25 Agustus
13	Pendampingan Kelompok Tani Hutan	5	30	23	6	29	1-5 September
<b>d</b>	<b>KSDA HAYATI DAN EKOSISTEMNYA</b>		<b>30</b>	<b>22</b>	<b>8</b>	<b>30</b>	
14	Pengelolaan Jasa Lingkungan dan Wisata Alam	15	30	22	8	30	1-15 Oktober
<b>e</b>	<b>PERLINDUNGAN DAN PENGAMANAN HUTAN</b>						
<b>f</b>	<b>ADMINISTRASI</b>		<b>240</b>	<b>184</b>	<b>56</b>	<b>240</b>	
15	Analisis Stakeholder	6	30	25	5	30	1-6 November
16	Bendahara Pengeluaran	15	30	16	13	29	11-25 Agustus
17	Metodologi Penelitian Ilmiah Bagi Pejabat Fungsional PEH	15	30	22	8	30	26 Oktober-1 November
18	Multimedia Tk. Lanjut	15	30	23	7	30	22 Juni-6 Juli
19	Manajemen Konflik	15	30	23	7	30	1-15 Juni
20	Perubahan Iklim dan REDD+ Bagi Petugas Penyuluh Kehutanan	8	30	26	4	30	22-30 Juni
21	DIKLAT REDD + Dalam Perencanaan Terpadu	5	30	25	6	31	24-28 Agustus
22	Teknik Penulisan Karya Tulis Ilmiah	6	30	24	6	30	9-23 Maret
<b>D</b>	<b>DIKLAT FUNGSIONAL</b>		<b>30</b>	<b>27</b>	<b>3</b>	<b>30</b>	
<b>a</b>	<b>FUNGSIONAL PEH</b>						
<b>b</b>	<b>FUNGSIONAL PENYULUH</b>						
<b>c</b>	<b>FUNGSIONAL POLHUT</b>		<b>30</b>	<b>27</b>	<b>3</b>	<b>30</b>	
23	Alih Tingkat PolhutTerampil ke Polhut Tingkat Ahli	15	30	27	3	30	18 Mei-1 Juni
<b>d</b>	<b>FUNGSIONAL WIDYAISWARA</b>						
<b>e</b>	<b>FUNGSIONAL LINGKUNGAN HIDUP</b>						
<b>II.</b>	<b>DIKLAT NON APARATUR/ MASYARAKAT</b>		<b>210</b>	<b>203</b>	<b>5</b>	<b>208</b>	

No	Jenis Diklat/ Item of Training	Lama Diklat (Hari)	Peserta (orang)			Waktu Pelaksanaan	
			Rencana	Realisasi			Jml
				L	P		
1	2	3	4	5	6	7	8
<b>a</b>	<b>PEMANFAATAN HUTAN</b>		<b>30</b>	<b>27</b>		<b>27</b>	
1	Pejabat Penerbit Surat Keterangan Asal Usul (P2KAU)	7	30	27		27	7-13 Mei
<b>b</b>	<b>REHABILITASI HUTAN DAN LAHAN</b>		<b>60</b>	<b>57</b>	<b>3</b>	<b>60</b>	
2	Penyuluh Kehutanan Swadaya Masyarakat	6	30	30		30	16-21 Maret
3	Bagi Penyuluh Kehutanan Swadaya Masyarakat	6	30	27	3	30	31 Agustus-5 September
<b>c</b>	<b>KSDA HAYATI DAN EKOSISTEMNYA</b>						
<b>d</b>	<b>PERLINDUNGAN DAN PENGAMANAN HUTAN</b>		<b>120</b>	<b>119</b>	<b>2</b>	<b>121</b>	
4	Metode dan Teknik Fasilitasi Bagi Manggala Agni	8	30	29	1	30	7-14 Mei
5	Pembentukan Masyarakat Peduli Api	6	60	59	1	60	18-23 Meidan 24-29 Agustus
6	Teknik Pengamanan Hutan Partisipatif	15	30	31		31	16-30 November
<b>e</b>	<b>ADMINISTRASI</b>						
<b>JUMLAH DIKLAT</b>			<b>900</b>	<b>763</b>	<b>137</b>	<b>900</b>	

Tabel IV.8. : Penyelenggaraan Diklat Aparatur dan Non Aparatur di Balai Diklat LHK Pekanbaru

Table IV.8. Tahun 2015 / Implementation of GE and non GE training in Samarinda EF training office at 2015

No	Jenis Diklat/ Item of Training	Lama Diklat (Hari)	Peserta (orang)			Waktu Pelaksanaan	
			Rencana	Realisasi			Jml
				L	P		
1	2	3	4	5	6	7	8
I	<b>DIKLATAPARATUR</b>		608	422	149	571	
A.	<b>PRA JABATAN</b>						
B.	<b>DIKLAT KEPEMIMPINAN</b>						
C.	<b>DIKLAT TEKNIS KEHUTANAN BAGI KPH</b>		512	357	128	485	
a.	<b>PERENCANAAN HUTAN</b>		67	61	6	67	
1	Inventarisasi Hutan Bagi KPH	15	7	7		7	14-23 Desember
2	Penggunaan GPS dan Aplikasinya	15	20	16	4	20	10-24 Maret
3	SIG Bagi Analis	15	20	19	1	20	8-22 September
4	Sistem Informasi Geografis Bagi Operator	15	20	19	1	20	19 Agustus-2 September
b.	<b>PEMANFAATAN HUTAN</b>		60	39	11	50	
5	Pengenalan Jenis Pohon	15	30	26	4	30	10-24 Maret
6	Teknik Pengeringan dan Pengawetan Kayu Bulat	6	30	13	7	20	30 Juli-13 Agustus
c.	<b>REHABILITASI HUTAN DAN LAHAN</b>		117	70	46	116	
7	Fasilitator Social Forestry	15	30	17	13	30	19-27 Oktober
8	Metodologi Penyuluhan Hutan	15	30	18	12	30	19 Agustus-2 September
9	Pengelolaan Hutan Rakyat	15	30	22	8	30	19 Agustus-2 September
10	Pendampingan Kelompok Tani Hutan (KTH)	15	27	13	13	26	18-21 November
d	<b>KSDA HAYATI DAN EKOSISTEMNYA</b>		58	44	14	58	
11	Pengelolaan Jasa Lingkungan dan Wisata Alam	15	30	21	9	30	10-24 Maret
12	Valuasi Kawasan Hutan	15	28	23	5	28	29 September-13 Oktober
e	<b>PERLINDUNGAN DAN PENGAMANAN HUTAN</b>		57	39	4	43	
13	Pengendalian Kebakaran Hutan Tk.Dasar	15	30	15	1	16	23 April-7 Mei
14	Pemberkasan Perkara bagi Polhut	15	27	24	3	27	24 November-3 Desember
f	<b>ADMINISTRASI</b>		153	104	47	151	
15	Bendahara Pengeluaran	15	34	15	19	34	18-21 November
16	Manajemen Konflik	18	30	22	8	30	24-30 November
17	Perubahan Iklim dan Redd+ Bagi Penyuluh Kehutanan	9	30	22	6	28	14-19 Desember
18	Perubahan Iklim dan Redd+ Bagi Pejabat Fungsional PEH	7	31	23	8	31	23-29 April
19	Teknik Komunikasi dan Presentasi	15	28	22	6	28	26 Mei-9 Juni
D	<b>DIKLAT FUNGSIONAL</b>		96	65	21	86	
a	<b>FUNGSIONAL PEH</b>		64	45	9	54	
20	Alih Tingkat PEH Tingkat Terampil ke PEH Ahli	15	34	28	6	34	30 Juli-13 Agustus
21	Penjenjangan PEH Pertama ke PEH Muda	6	30	17	3	20	14-17 Desember
b	<b>FUNGSIONAL PENYULUH</b>		32	20	12	32	
22	Pembentukan Penyuluh Kehutanan Tk. Ahli	16	32	20	12	32	30 Juli-13 Agustus
c	<b>FUNGSIONAL POLHUT</b>						
d	<b>FUNGSIONAL WIDYAIWARA</b>						
e	<b>FUNGSIONAL LINGKUNGAN HIDUP</b>						
II.	<b>DIKLAT NON APARATUR/ MASYARAKAT</b>		172	121	25	146	

No	Jenis Diklat/ Item of Training	Lama Diklat (Hari)	Peserta (orang)			Waktu Pelaksanaan	
			Rencana	Realisasi			Jml
				L	P		
1	2	3	4	5	6	7	8
<b>a.</b>	<b>PERENCANAAN HUTAN</b>		<b>22</b>	<b>17</b>	<b>0</b>	<b>17</b>	
1	Inventarisasi Hutan Bagi KPH	15	22	17	-	17	29 September-13 Oktober
<b>a</b>	<b>PEMANFAATAN HUTAN</b>		<b>30</b>	<b>22</b>	<b>-</b>	<b>22</b>	
2	Pejabat Penerbit Surat Keterangan Asal Usul (P2KAU)	7	30	22		22	8-22 September
<b>b</b>	<b>REHABILITASI HUTAN DAN LAHAN</b>						
<b>c</b>	<b>KSDA HAYATI DAN EKOSISTEMNYA (PHKA)</b>		<b>30</b>	<b>21</b>	<b>-</b>	<b>21</b>	
4	Kader Konservasi	15	30	21	0	21	19 Agustus-2 September
<b>d</b>	<b>PERLINDUNGAN DAN PENGAMANAN HUTAN</b>		<b>30</b>	<b>28</b>	<b>-</b>	<b>28</b>	
5	Pembentukan Masyarakat Peduli Api	5	30	28	-	28	19 Agustus-2 September
<b>e</b>	<b>ADMINISTRASI</b>		<b>60</b>	<b>33</b>	<b>25</b>	<b>58</b>	
7	Administrasi Keuangan Negara Bagi Tenaga Bakti Rimbawan	10	30	11	17	28	29 September-13 Oktober
8	Pemberdayaan Masyarakat Bagi Tenaga Bakti Rimbawan di Pusdiklat Kehutanan	10	30	22	8	30	29 September-13 Oktober
<b>JUMLAH DIKLAT</b>			<b>780</b>	<b>543</b>	<b>174</b>	<b>717</b>	

Tabel IV.9. : Penyelenggaraan Diklat Aparatur Dan Non Aparatur Di Balai Diklat LHK Makassar  
 Table IV.9. Tahun 2015 / Implementation of GE and non GE training in Makassar EF training office at 2015

No	Jenis Diklat/ Item of Training	Lama Diklat (Hari)	Peserta (orang)			Waktu Pelaksanaan	
			Rencana	Realisasi			Jml
				L	P		
1	2	3	4	5	6	7	8
<b>I</b>	<b>DIKLATAPARATUR</b>		<b>920</b>	<b>681</b>	<b>233</b>	<b>917</b>	
<b>A.</b>	<b>PRA JABATAN</b>						
<b>B.</b>	<b>DIKLAT KEPEMIMPINAN</b>						
<b>C.</b>	<b>DIKLAT TEKNIS KEHUTANAN BAGI KPH</b>		<b>830</b>	<b>610</b>	<b>217</b>	<b>827</b>	
<b>a.</b>	<b>PERENCANAAN HUTAN</b>		<b>170</b>	<b>136</b>	<b>34</b>	<b>170</b>	
1	Inventarisasi Hutan	45	30	28	2	30	28 September-11 November
2	Perencanaan Bagi KPH	30	30	23	7	30	16 November-15 Desember
3	Penggunaan GPS dan Aplikasinya	15	20	16	4	20	14-28 April
4	Sistem Informasi Geografis Bagi Operator	15	20	12	8	20	31 Juli-14 Agustus
5	Survey Sosial Ekonomi Kehutanan	15	30	24	6	30	19 Agustus-2 September
6	SIG Berbasis Ponsel	5	40	33	7	40	7-11 September dan 14-18 September
<b>b.</b>	<b>PEMANFAATN HUTAN</b>						
<b>c.</b>	<b>REHABILITASI HUTAN DAN LAHAN</b>		<b>250</b>	<b>177</b>	<b>73</b>	<b>250</b>	
7	Agroforestry	15	30	20	10	30	1-15 Desember
8	Budidaya Ulut Sutera Pola 100 JPL	15	30	23	7	30	15-29 Mei
9	Budidaya Bambu	7	30	16	14	30	9-15 September
10	Metodologi Penyuluhan	15	20	14	6	20	16-30 Juni
11	Pengelolaan Hutan Mangrove	15	30	30		<b>30</b>	29 Juni-4 Juli
12	Pendampingan KTH	5	30	22	8	30	14-18 September
13	Perbenihan Tanaman Hutan	30	30	23	7	30	2-31 Oktober
14	Pembuatan Bokashi	7	30	20	10	30	11-17 Juni
15	Teknik Menyusun Materi dan Membuat Media Penyuluhan Tercetak	15	20	9	11	20	10-17 Maret
<b>d</b>	<b>KSDA HAYATI DAN EKOSISTEMNYA</b>		<b>90</b>	<b>75</b>	<b>15</b>	<b>90</b>	
16	Dasar-dasar KSDAH dan Ekosistemnya	15	30	27	3	30	31 Juli-14 Agustus
17	Pemandu Wisata	15	30	25	5	30	29 September-13 Oktober
18	Pemanfaatan Jasa Lingkungan Wisata Alam	15	30	23	7	30	31 Juli-14 Agustus
<b>e</b>	<b>PERLINDUNGAN DAN PENGAMANAN HUTAN</b>		<b>90</b>	<b>80</b>	<b>10</b>	<b>90</b>	
19	Manajemen Penanggulangan Kebakaran Hutan	15	30	27	3	30	9-23 September
20	Pemberkasan Perkara Bagi Polhut	15	30	27	3	30	31 Juli-14 Agustus
21	Penanganan Tempat Kejadian Perkara	11	30	26	4	30	16-26 Juni
<b>f</b>	<b>ADMINISTRASI</b>		<b>230</b>	<b>142</b>	<b>85</b>	<b>227</b>	
22	Administrasi Perkantoran	15	30	11	19	30	1-15 Desember
23	Administrasi kepegawaian	15	30	19	8	27	1-15 Desember
24	Bendahara Bagi KPH	21	30	13	17	30	22 Juni-5 Juli
25	Pemetaan Konflik	7	20	16	4	20	7-12 September
26	Perubahan Iklim dan REDD+ Bagi Petugas Penyuluhan Kehutanan	8	30	12	18	30	9-17 Juni
27	Teknik Penulisan Karya Tulis Ilmiah	6	30	24	6	30	29 Juni-4 Juli
28	Teknik Fasilitasi	15	30	24	6	30	31 Juli-14 Agustus
29	Tata Kearsipan Dinamis	15	30	23	7	30	13-27 November
<b>D</b>	<b>DIKLAT FUNGSIONAL</b>		<b>90</b>	<b>71</b>	<b>16</b>	<b>90</b>	
<b>a</b>	<b>FUNGSIONAL PEH</b>		<b>60</b>	<b>39</b>	<b>16</b>	<b>55</b>	

No	Jenis Diklat/ Item of Training	Lama Diklat (Hari)	Peserta (orang)			Waktu Pelaksanaan	
			Rencana	Realisasi			Jml
				L	P		
1	2	3	4	5	6	7	8
30	Alih Tingkat PEH Tingkat Terampil ke PEH Ahli	15	30	26	4	30	21 April-5 Mei
31	Pembentukan PEH Tk. Terampil	6	30	13	12	25	12-31 Oktober
<b>b</b>	<b>FUNGSIONAL PENYULUH</b>						
<b>c</b>	<b>FUNGSIONAL POLHUT</b>		<b>30</b>	<b>32</b>		<b>35</b>	
32	Alih Tingkat Polhut Terampil ke Polhut Tingkat Ahli	15	30	32	3	35	10-24 November
<b>d</b>	<b>FUNGSIONAL WIDYAISWARA</b>						
<b>e</b>	<b>FUNGSIONAL LINGKUNGAN HIDUP</b>						
<b>II.</b>	<b>DIKLAT NON APARATUR/ MASYARAKAT</b>		<b>93</b>	<b>72</b>	<b>21</b>	<b>93</b>	
<b>a</b>	<b>PEMANFAATAN HUTAN</b>						
<b>b</b>	<b>REHABILITASI HUTAN DAN LAHAN</b>		<b>93</b>	<b>72</b>	<b>21</b>	<b>93</b>	
1	Diklat Bagi Penyuluh Kehutanan Swadaya Masyarakat	6	33	26	7	33	23-28 November
2	Pembibitan Tanaman Hutan	15	60	46	14	60	14-28 April dan 1-15 Oktober
<b>c</b>	<b>KSDA HAYATI DAN EKOSISTEMNYA (PHKA)</b>						
<b>d</b>	<b>PERLINDUNGAN DAN PENGAMANAN HUTAN</b>						
<b>e</b>	<b>ADMINISTRASI</b>						
<b>JUMLAH DIKLAT</b>			<b>1.013</b>	<b>753</b>	<b>254</b>	<b>1.010</b>	

Tabel IV.10. : Penyelenggaraan Diklat Aparatur Dan Non Aparatur Di Balai Diklat LHK Kupang

Table IV.10. Tahun 2015 / Implementation of GE and non GE training in Kupang EF training office at 2015

No	Jenis Diklat/ Item of Training	Lama Diklat (Hari)	Peserta (orang)			Waktu Pelaksanaan	
			Rencana	Realisasi			Jml
				L	P		
1	2	3	4	5	6	7	8
<b>I</b>	<b>DIKLAT APARATUR</b>		<b>695</b>	<b>569</b>	<b>126</b>	<b>695</b>	
<b>A.</b>	<b>PRA JABATAN</b>						
<b>B.</b>	<b>DIKLAT KEPEMIMPINAN</b>						
<b>C.</b>	<b>DIKLAT TEKNIS KEHUTANAN BAGI KPH</b>		<b>695</b>	<b>569</b>	<b>126</b>	<b>695</b>	
<b>a.</b>	<b>PERENCANAAN HUTAN</b>		<b>180</b>	<b>150</b>	<b>30</b>	<b>180</b>	
1	Aplikasi GPS untuk Survey dan Pemetaan	6	60	49	11	60	12-17 Maret dan 14-19 Desember
2	Aplikasi GPS Bagi Polhut	15	30	28	2	30	28 April-12 Mei
3	Inventarisasi Potensi Tegakan Bagi KPH	15	30	23	7	30	11-25 Agustus
4	Penggunaan GPS dan Aplikasinya	15	30	24	6	30	12-17 Maret
5	Sistem Informasi Geografis Bagi Operator	15	30	26	4	30	15-29 September
<b>b.</b>	<b>PEMANFAATN HUTAN</b>		<b>90</b>	<b>77</b>	<b>13</b>	<b>90</b>	
6	Pengenalan Jenis Kayu	15	30	22	8	30	28 April-12 Mei
7	PUHH Bagi Polhut	7	30	28	2	30	15-21 Oktober
8	SVLK Bagi Pendamping	8	30	27	3	30	12-19 Maret
<b>c.</b>	<b>REHABILITASI HUTAN DAN LAHAN</b>		<b>230</b>	<b>181</b>	<b>49</b>	<b>230</b>	
9	Budidaya Cendana	7	55	45	10	55	26 Mei-1 Juni dan 15-21 Sept
10	Budidaya Kutu Lak	7	30	24	6	30	9-15 Juni
11	Budidaya Kayu Putih	7	30	23	7	30	17-23 November
12	Persemaian Bagi Mandor KPH	7	30	26	4	30	26 Mei-1 Juni
13	Penyusunan Rancangan RHL	15	30	21	9	30	11-25 Agustus
14	Pembuatan Rancangan Agroforestry	15	25	18	7	25	15-29 Oktober
15	Teknik Budidaya Bambu	7	30	24	6	30	15-21 September
<b>d</b>	<b>KSDA HAYATI DAN EKOSISTEMNYA</b>		<b>30</b>	<b>22</b>	<b>8</b>	<b>30</b>	
16	Inventarisasi Satwa Burung	7	30	22	8	30	6-12 Mei
<b>e</b>	<b>PERLINDUNGAN DAN PENGAMANAN HUTAN</b>		<b>60</b>	<b>56</b>	<b>4</b>	<b>60</b>	
17	Pengamanan Hutan Bagi Mandor KPH	7	30	27	3	30	1-7 Juli
18	Penyegaran Polhut	7	30	29	1	30	9-15 Juni
<b>f</b>	<b>ADMINISTRASI</b>		<b>105</b>	<b>83</b>	<b>22</b>	<b>105</b>	
19	Administrasi Perkantoran	15	20	14	6	20	15 Oktober-3 November
20	Multimedia Tk. Dasar	10	25	18	7	25	15-26 Oktober
21	Penulisan Karya Tulis Ilmiah	7	30	25	5	30	17-22 November
22	Pemetaan Konflik	7	30	26	4	30	12-18 Maret
<b>D</b>	<b>DIKLAT FUNGSIONAL</b>						
<b>a</b>	<b>FUNGSIONAL PEH</b>						
<b>b</b>	<b>FUNGSIONAL PENYULUH</b>						
<b>c</b>	<b>FUNGSIONAL POLHUT</b>						
<b>d</b>	<b>FUNGSIONAL WIDYAISWARA</b>						
<b>e</b>	<b>FUNGSIONAL LINGKUNGAN HIDUP</b>						
<b>II.</b>	<b>DIKLAT NON APARATUR/ MASYARAKAT</b>		<b>295</b>	<b>241</b>	<b>54</b>	<b>295</b>	
<b>a</b>	<b>PEMANFAATAN HUTAN</b>		<b>25</b>	<b>21</b>	<b>4</b>	<b>25</b>	
1	Pejabat Penerbit Surat Keterangan Asal Usul (P2KAU)	7	25	21	4	25	17-23 November
<b>b</b>	<b>REHABILITASI HUTAN DAN LAHAN</b>		<b>210</b>	<b>171</b>	<b>39</b>	<b>210</b>	
2	Teknik Budidaya Cendana Bagi Masyarakat	7	30	18	12	30	1-7 Juli
3	Teknik Agroforestry Bagi Masyarakat	7	30	28	2	30	1-7 Juli

No	Jenis Diklat/ Item of Training	Lama Diklat (Hari)	Peserta (orang)			Waktu Pelaksanaan	
			Rencana	Realisasi			Jml
				L	P		
1	2	3	4	5	6	7	8
4	Teknik Pemanfaatan dan Pengolahan Madu Hutan	7	30	22	8	30	1-7 Juli
5	Teknik Budidaya Tanaman di Bawah Tegakan	6	60	53	7	60	12-17 Maret dan 14-19 Desember
6	Teknik Budidaya Lebah Madu	7	30	28	2	30	9-15 Juni
7	Teknik RHL	15	30	22	8	30	28 April-12 Mei
<b>c</b>	<b>KSDA HAYATI DAN EKOSISTEMNYA</b>						
<b>d</b>	<b>PERLINDUNGAN DAN PENGAMANAN HUTAN</b>		<b>60</b>	<b>49</b>	<b>11</b>	<b>60</b>	
8	Teknik Pencegahan Kabakaran Hutan	7	30	27	3	30	19-25 Agustus
9	Teknik Pengamanan Hutan Partisipatif	7	30	22	8	30	28 Mei-1 Juni
<b>e</b>	<b>ADMINISTRASI</b>						
<b>JUMLAH DIKLAT</b>			<b>990</b>	<b>810</b>	<b>180</b>	<b>990</b>	



Tabel IV.11. : Jumlah Lulusan Karyasiswa Program Pasca Sarjana Kementerian LHK

Table IV.11. Tahun 2015 / Number of postgraduate program at 2015

NO	Tingkatan Studi		Karyasiswa Tahun 2015 (Org)			Sponsor
			Lk / M	Pr / F	Jml	
1	2		3	4	5	6
1	S3	Dalam Negeri	8	5	13	Kementerian LHK
		Luar Negeri	1	1	2	Sponsor Lainnya
		Jumlah	9	6	15	
2	S2	Dalam Negeri	73	26	99	Kementerian LHK (52 Org), Bappenas (39 Org), Sponsor Lainnya (8 Org)
		Luar Negeri	10	4	14	Sponsor Lainnya
<b>Jumlah</b>			<b>83</b>	<b>30</b>	<b>113</b>	
<b>Jumlah Kelulusan S2 dan S3</b>			<b>128</b>			

Lulusan Karyasiswa Kementerian LHK Tahun 2015

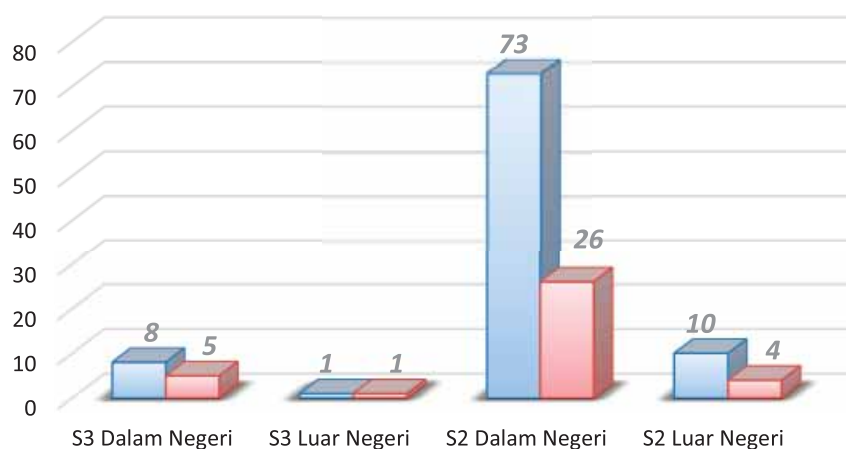

**Tabel IV.12. : Keadaan Pendidikan Sekolah Menengah Kejuruan Kehutanan (SMKK)**

*Table IV.12. State of forestry vocational school*

No.	Uraian	Pekanbaru		Kadipaten		Samarinda		Makassar		Manokwari		Jumlah		Jml
		L	P	L	P	L	P	L	P	L	P	L	P	
A.	Sedang Pendidikan													
	- Kelas X	80	20	86	21	76	32	75	21	56	26	373	120	493
	- Kelas XI	76	24	77	21	62	27	76	25	40	17	331	114	445
	- Kelas XII	66	26	76	17	67	27	69	19	44	20	322	109	431
	- Kelas XIII	51	15	51	12	36	14	33	16	43	14	214	71	285
	<b>Jumlah Th. 2015</b>	<b>273</b>	<b>85</b>	<b>290</b>	<b>71</b>	<b>241</b>	<b>100</b>	<b>253</b>	<b>81</b>	<b>183</b>	<b>77</b>	<b>1.240</b>	<b>414</b>	<b>1.654</b>
B.	Lulus Pendidikan													
	<b>Jumlah Th. 2015</b>	<b>42</b>	<b>14</b>	<b>42</b>	<b>16</b>	<b>48</b>	<b>13</b>	<b>43</b>	<b>16</b>	<b>36</b>	<b>11</b>	<b>211</b>	<b>70</b>	<b>281</b>

**Lulusan SMK Kehutanan Tahun 2015**

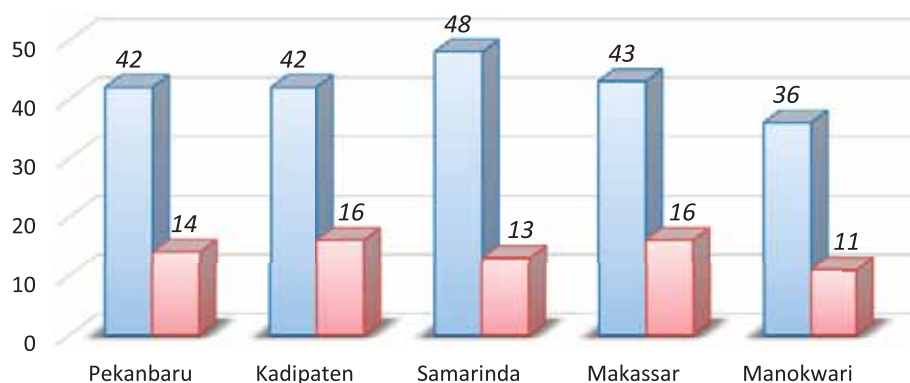

**Tabel IV.13. : Daftar Kawasan Hutan Dengan Tujuan Khusus (KHDTK) Lingkup Badan P2SDM**

Table IV.13. List of Forestry Extension and HRD Agency's Forest Area for Special Purpose as Training Forests

No	BDK / BLK	LOKASI/ LUAS (ha)	DASAR STATUS HUKUM	TAHUN TATA BATAS	TAHUN PENETAPAN KHDTK	KETERANGAN
1	2	3	4	5	6	7
1.	Bogor	Jampang Tengah - Sukabumi / 45,148	Sertifikat Tanah No.301 No.2961/II/1995 SK Kanwil BPN Jabar No.402/HP/Kw-BPN/95 tgl. 10 November 1995 sbg Hutan Diklat	1995		
		Rumpin / 66,80	SK.338/Menhut-II/2010 tgl.25 Mei 2010 sbg KHDTK Diklat	2006	2010	Sudah ditetapkan sebagai KHDTK Diklat
2.	Kadipaten	Sawala Mandapa / 146,58	SK.164/Menhut-II/2005 tgl. 9 Juni 2005 tentang penunjukan sekaligus penetapan Kawasan Hutan Dengan Tujuan Khusus (KHDTK)	2009	2005	Sudah ditetapkan sebagai KHDTK Diklat
3.	P. Siantar	Pondok Buluh / 1.272,70	SK.Dirjen Kehutanan No. 34/Kpts/DJI/1983 tgl. 8 Pebruari 1983 sbg Hutan Diklat	1998		Orientasi telah dilaksanakan pada bulan April 2014 dan Rekonstruksi telah dilaksanakan pada Agustus 2014 sepanjang 27 km dan sedang dalam pengusulan penetapan menjadi KHDTK ke Dirjen Planologi.
			SK.Menhut No.398/Kpts- II/1988 tgl. 4 Agustus 1988 sbg Hutan Diklat	2003		
			SK Menteri Lingkungan Hidup dan Kehutanan NO .1030/Menhut-VII/ KUH/2015 tentang Penetapan Kawasan Hutan Produksi Tetap dan Kawasan Hutan Lindung sebagai KHDTK Hutan Diklat Pondok Buluh seluas 1.272,70 HA di kabupaten Simalungun Provinsi Sumatera Utara tanggal 20 April 2015	2014	2015	Sudah ditetapkan sebagai KHDTK Diklat
4	Pekanbaru	Bukit Suligi (2.183)	SK.Menhut No. 729/ Kpts-II/2009 tanggal 19 Oktober 2009 dengan ralat surat No S.6/Kum- 1/2010 tanggal 5 Januari 2010 tentang Penetapan KHDTK Hutan Diklat Pekanbaru	1985	2009	Sudah ditetapkan sebagai KHDTK Diklat

No	BDK / BLK	LOKASI/ LUAS (ha)	DASAR STATUS HUKUM	TAHUN TATA BATAS	TAHUN PENETAPAN KHDTK	KETERANGAN
1	2	3	4	5	6	7
5.	Samarinda	Loa Haur- Kab. Kutai / 4.310	SK.Menhut No.8815/ Kpts-II/2002 tgl. 24 September 2002 sbg KHDTK Diklat	2000	2002	Sudah ditetapkan sebagai KHDTK Diklat
6.	Makassar	Tabo-tabo - Kec. Bungaro Kab. Pangkep Sulsel / 500	SK.Menhut No. 13/ Menhut-II/2010 tgl. 14 Januari 2010 sbg KHDTK Hutan Diklat BDK Makassar	2003	2010	Sudah ditetapkan sebagai KHDTK Diklat
7.	Kupang	Sesimeini Sanam / 2.973,20	SK Menhut No. 367/ Menhut-II/2009 tanggal 23 Juni 2009 tentang Penetapan KHDTK Hutan Diklat BDK Kupang	2007	2009	Sudah ditetapkan sebagai KHDTK
KHDTK = Kawasan Hutan Dengan Tujuan Khusus						

Tabel IV.14. : Penyelenggaraan Kerjasama Diklat Tahun 2015

Table IV.14. Education and training cooperation at 2015

No	Jenis Diklat	Kerjasama dengan Instansi/ Lembaga	Rencana		Realisasi			Lama Diklat (Hari)	Waktu Pelaksanaan	Lokasi	
			Akt	Peserta (orang)	Akt	Peserta (orang)					
						L	P				Jml
1	2	3	4	5	6	7	8	9	10	11	12
	<b>APARATUR</b>		<b>7</b>	<b>236</b>	<b>6</b>	<b>236</b>	<b>0</b>	<b>236</b>			
1	Assesor		1	20	1	20		20			Pusdiklat SDM-LHK
2	Dasar-dasar Perlindungan dan Pengelolaan Lingkungan Hidup Bagi Auditor	Itjen	1	60	1	60		60	5	12-16 Oktober	Pusdiklat SDM-LHK
	Dasar-dasar Perlindungan dan Pengelolaan Lingkungan Hidup	Itjen	1	60	1	60		60	5	30 November-4 Desember	Pusdiklat SDM-LHK
3	Fasilitator Internal SVLK Bagi Aparat	Badan Diklat Provinsi Jawa Timur	1	28	1	28		28	11	29 November-8 Desember	Pusdiklat SDM-LHK
4	Peningkatan Kapasitas Aparatur Instansi Pemerintah dalam memfasilitasi Pelaksanaan SVLK angkatan III	Kemitraan	1	22	1	22		22	4	3-6 Februari	Pusdiklat SDM-LHK (di Pusdiklat Kementerian Perindustrian dan Perdagangan)
5	Pengembangan Kewirausahaan Bagi KKPH	Ditjen Pengelolaan Hutan Produksi Lestari	1	26	1	26		26	6	19-24 Okt	Pusdiklat SDM-LHK
6	ToT Aplikasi Remote Sensing untuk Penilaian Sumberdaya Hutan	Badan Penelitian, Pengembangan dan Inovasi Kehutanan dan AFOCO	1	20		20		20	6	26-31 Januari	Pusdiklat SDM-LHK
	<b>NON APARATUR</b>		<b>15</b>	<b>413</b>	<b>13</b>	<b>399</b>	<b>4</b>	<b>403</b>			
1	Calon Auditor VLK pada Industri	PT. AYAMARU SERTIFIKASI	2	66	2	66		66	10	23 Februari-5 Maret	Pusdiklat SDM-LHK
		UNB	1	19	1	19		19		9-18 Oktober	Pusdiklat SDM-LHK
2	Calon Auditor PHPL Bagi Hutan Negara	PT. AYAMARU SERTIFIKASI	1	34	1	34		34	12	23 Februari-7 Maret	Pusdiklat SDM-LHK
3	Ganis PHPL PKBR	Ditjen Pengelolaan Hutan Produksi Lestari(Dit. luran dan Peredaran HH)	1	39	1	39		39		18 November-2 Desember	Pusdiklat SDM LHK di Cisarua Bogor
4	Mediator	Dit. Penanganan Konflik Tenurial dan Hutan Adat di Bogor	1	24	1	24		24	4	16-21 November	Pusdiklat SDM-LHK

No	Jenis Diklat	Kerjasama dengan Instansi/ Lembaga	Rencana		Realisasi			Lama Diklat (Hari)	Waktu Pelaksanaan	Lokasi	
			Akt	Peserta (orang)	Akt	Peserta (orang)					
						L	P				Jml
1	2	3	4	5	6	7	8	9	10	11	12
5	Identifikasi Jenis Kayu Bagi Surveyor PT. SUCOFINDO	PT. SUCOFINDO	1	19	1	19		19	4	6-9 Mei	Pusdiklat SDM-LHK
			1	27	1	27		27	4	9-12 Juni	Pusdiklat SDM-LHK
6	Operator Chainsaw	STCC	1	20	1	20		20		10-12 Juni	Pusdiklat SDM-LHK
7	Pemetaan Konflik		1	25	1	15		15	5	19-23 Okt	Pusdiklat SDM-LHK
8	ToT on Climate Change and REDD+	AFOCO	1	20	1	16	4	20	6	25-30 Mei	Pusdiklat SDM-LHK
9	Ganis PHPL Pembinaan Hutan	Perum Perhutani	2	60		60		60	30	13 Januari-13 Februari	Pusdiklat SDM-LHK
10	Ganis PHPL Pemanenan HasilHutan	Perum Perhutani	1	30	1	30		30	15	16 Oktober-9 November	Pusdiklat SDM-LHK
11	Ganis PHPL Perencanaan Hutan	Perum Perhutani	1	30	1	30		30	15	16 Oktober-9 November	Pusdiklat SDM-LHK
<b>JUMLAH PUSDIKLAT SDM LHK</b>			<b>22</b>	<b>649</b>	<b>19</b>	<b>635</b>	<b>4</b>	<b>639</b>			
<b>BDLHK BOGOR</b>											
No	Jenis Diklat	Kerjasama dengan Instansi/Lembaga	Rencana		Realisasi				Lama Diklat (Hari)	Waktu Pelaksanaan	Lokasi
			Ak	Peserta (orang)	Ak	Peserta (orang)					
						L	P	Jml			
	<b>APARATUR</b>		<b>1</b>	<b>34</b>	<b>1</b>	<b>34</b>		<b>34</b>			
	Diklat Penyegaran Polisi Kehutanan	BTN Kepulauan Seribu	1	34	1	34		34		30 September-9 Oktober	BDLHK BOGOR
<b>JUMLAH BDLHK BOGOR</b>			<b>1</b>	<b>34</b>	<b>1</b>	<b>34</b>		<b>34</b>			
<b>BDLHK KADIPATEN</b>											
No	Jenis Diklat	Kerjasama dengan Instansi/Lembaga	Rencana		Realisasi				Lama Diklat (Hari)	Waktu Pelaksanaan	Lokasi
			Ak	Peserta (orang)	Ak	Peserta (orang)					
						L	P	Jml			

No	Jenis Diklat	Kerjasama dengan Instansi/ Lembaga	Rencana		Realisasi			Lama Diklat (Hari)	Waktu Pelaksanaan	Lokasi	
			Akt	Peserta (orang)	Akt	Peserta (orang)					
						L	P				Jml
1	2	3	4	5	6	7	8	9	10	11	12
	<b>APARATUR</b>		<b>1</b>	<b>30</b>	<b>1</b>	<b>30</b>	<b>0</b>	<b>30</b>			
	Pengawas Perbenihan	(Dit. Perbenihan PDASPS)	1	30	1	30		30	15	29 September-13 Oktober	BDK KADIPATEN
<b>JUMLAH BDLHK KADIPATEN</b>			<b>1</b>	<b>30</b>	<b>1</b>	<b>30</b>		<b>30</b>			
<b>BDLHK PEKANBARU</b>											
No	Jenis Diklat	Kerjasama dengan Instansi/Lembaga	Rencana		Realisasi				Lama Diklat (Hari)	Waktu Pelaksanaan	Lokasi
			Ak	Peserta (orang)	Ak	Peserta (orang)					
						L	P	Jml			
	<b>APARATUR</b>		<b>2</b>	<b>92</b>	<b>2</b>	<b>92</b>	<b>0</b>	<b>92</b>			
1	Diklat Pengendalian Kebakaran Kebun dan Lahan (Angkatan 1)	GAPKI Riau'	1	31	1	31		31	6	9-14 Maret	BDK PKU, BBKSDA Riau dan APHI Komda Riau
2	Pembentukan Polisi Kehutanan Tingkat Terampil Fase II	APBD Kepulauan Anamabs	1	61	1	61		61	15	21April-5 Mei	BDK Pekanbaru dan Distanhut Kepulauan Anambas
<b>NON APARATUR</b>			<b>8</b>	<b>256</b>	<b>8</b>	<b>256</b>	<b>0</b>	<b>256</b>			
1	Diklat DALKARLAHUT bagi Pemegang IUPHHK HA/HT/RE (Angk. IV)	APHI Komda Riau	1	33	1	33		33	6	16-21 Februari	BDK PKU, BBKSDA Riau dan APHI Komda Riau
2	Diklat DALKARLAHUT bagi Pemegang IUPHHK HA/HT/RE (Angk. V)	APHI Komda Riau	1	35	1	35		35	6	16-21 Februari	BDK PKU, BBKSDA Riau dan APHI Komda Riau
3	Diklat DALKARLAHUT bagi Pemegang IUPHHK HA/HT/RE (Angk. VI)	APHI Komda Riau	1	28	1	28		28	6	2-7 Maret	BDK PKU, BBKSDA Riau dan APHI Komda Riau
4	Diklat DALKARLAHUT bagi Pemegang IUPHHK HA/HT/RE (Angk. VII)	APHI Komda Riau	1	28	1	28		28	6	2-7 Maret	BDK PKU, BBKSDA Riau dan APHI Komda Riau
5	Diklat DALKARLAHUT bagi Pemegang IUPHHK HA/HT/RE (Angk. VIII)	APHI Komda Riau	1	40	1	40		40	6	9-14 Maret	BDK PKU, BBKSDA Riau dan APHI Komda Riau

No	Jenis Diklat	Kerjasama dengan Instansi/ Lembaga	Rencana		Realisasi			Lama Diklat (Hari)	Waktu Pelaksanaan	Lokasi	
			Akt	Peserta (orang)	Akt	Peserta (orang)					
						L	P				Jml
1	2	3	4	5	6	7	8	9	10	11	12
6	Diklat DALKARLAHUT bagi Pemegang IUPHHK HA/HT/RE (Angk. IX)	APHI Komda Riau	1	31	1	31		31	6	16-21 Maret	BDK PKU, BBKSDA Riau dan APHI Komda Riau
7	Diklat DALKARLAHUT bagi Pemegang IUPHHK HA/HT/RE (Angk. X)	APHI Komda Riau	1	31	1	31		31	6	16-21 Maret	BDK PKU, BBKSDA Riau dan APHI Komda Riau
8	Pengenalan Jenis Pohon	APHI Komda Riau	1	30	1	30		30	6	2-7 Maret	BDK PKU, BPPHP Wil PKU dan APHI Komda Riau
<b>JUMLAHBDLHK PEKANBARU</b>			<b>10</b>	<b>348</b>	<b>10</b>	<b>348</b>	<b>0</b>	<b>348</b>			
<b>BDLHK PEMATANGSIANTAR</b>											
No	Jenis Diklat	Kerjasama dengan Instansi/Lembaga	Rencana		Realisasi				Lama Diklat (Hari)	Waktu Pelaksanaan	Lokasi
			Ak	Peserta (orang)	Ak	Peserta (orang)					
						L	P	Jml			
<b>APARATUR</b>			<b>7</b>	<b>283</b>	<b>7</b>	<b>180</b>	<b>102</b>	<b>282</b>			
1	Prajabatan Gol III Angkatan I	Kabupaten Nias Utara	1	40	1	28	12	40	31	11 Mei-10 Juni	BDK Pematangsiantar
2	Prajabatan Gol III Angkatan II	Kabupaten Nias Utara	1	40	1	28	12	40	31	12 Mei-10 Juni	BDK Pematangsiantar
3	Prajabatan Gol II Angkatan I	Kabupaten Nias Utara	1	40	1	14	26	40	29	19 Juni-27 Juli	BDK Pematangsiantar
4	Prajabatan Gol II Angkatan II	Kabupaten Nias Utara	1	40	1	33	7	40	29	20 Juni-27 Juli	BDK Pematangsiantar
5	Prajabatan Gol II Angkatan II	Kabupaten Nias, Nias Barat, Nias Utara	1	35	1	22	12	34	29	2 Juli-13 Juli	BDK Pematangsiantar
6	Prajabatan Gol II Angkatan IV	Kabupaten Nias, Nias Barat, Nias Utara	1	35	1	25	10	35	29	2 Juli-13 Juli	BDK Pematangsiantar
7	Prajabatan Gol III Angkatan 3 dan 4	Kabupaten Nias Utara, Batubara	1	53	1	30	23	53	31	12 Nop-22 Des	BDK Pematangsiantar
<b>NON APARATUR</b>			<b>2</b>	<b>75</b>	<b>2</b>	<b>59</b>	<b>14</b>	<b>73</b>			
	SVLK	BP2HP Wilayah II Medan	1	35	1	26	7	33	29	26 sept-1 Okt	BDK Pematangsiantar
			1	40	1	33	7	40	4	14-17 April	BDK Pematangsiantar
<b>JUMLAH BDLHK PEMATANGSIANTAR</b>			<b>9</b>	<b>358</b>	<b>9</b>	<b>239</b>	<b>116</b>	<b>355</b>			



No	Jenis Diklat	Kerjasama dengan Instansi/ Lembaga	Rencana		Realisasi			Lama Diklat (Hari)	Waktu Pelaksanaan	Lokasi	
			Akt	Peserta (orang)	Akt	Peserta (orang)					
						L	P				Jml
1	2	3	4	5	6	7	8	9	10	11	12
<b>BDLHK SAMARINDA</b>											
No	Jenis Diklat	Kerjasama dengan Instansi/Lembaga	Rencana		Realisasi				Lama Diklat (Hari)	Waktu Pelaksanaan	Lokasi
			Ak	Peserta (orang)	Ak	Peserta (orang)					
						L	P	Jml			
	<b>APARATUR</b>		<b>6</b>	<b>147</b>	<b>6</b>	<b>117</b>	<b>30</b>	<b>147</b>			
1	WASGANISPHPL Pengujian Kelompok Getah (JIPOKTAH)	Dishut Kaltim	1	14	1	9	5	14	30	20 Apr s/d 19 Mei	BDK Samarinda
2	WASGANISPHPL Perencanaan Hutan (CANHUT)	BP2HP XIII	1	30	1	26	4	30	30	11 Mei s/d 09 Jun	BDK Samarinda
3	WASGANISPHPL Pengujian Kelompok Batang (JIPOKTANG)	BP2HP XII	1	30	1	23	7	30	28	11 Aug s/d 07 Sep	BDK Samarinda
4	WASGANISPHPL Pengujian Kelompok Getah (JIPOKTAH)	BP2HP XIII	1	25	1	22	3	25	34	19 Okt s/d 21 Nop	BDK Samarinda
5	WASGANISPHPL Perencanaan Hutan (CANHUT)	BP2HP XI	1	30	1	22	8	30	20	20 Okt s/d 08 Nop	BDK Samarinda
6	Asesor Kompetensi Sektor Prioritas (APBN-P) Angk.113 Bid. Kayu	BNSP	1	18	1	15	3	18	5	02 Nop s/d 07 Nop	BDK Samarinda
	<b>NON APARATUR</b>		<b>10</b>	<b>258</b>	<b>10</b>	<b>230</b>	<b>28</b>	<b>258</b>			BDK Samarinda
1	GANISPHPL Pengujian Kayu Gergajian Rimba (PKGR)	BP2HP XII	1	14	1	11	3	14	17	18 Mar s/d 03 Apr	BDK Samarinda
2	GANISPHPL Pengujian Kayu Bulat Rimba (PKBR)	BP2HP XII	1	46	1	41	5	46	17	18 Mar s/d 03 Apr	BDK Samarinda
3	GANISPHPL Perencanaan Hutan (CANHUT)	BP2HP XII	1	22	1	19	3	22	17	18 Mar s/d 03 Apr	BDK Samarinda
4	GANISPHPL Pengujian Kayu Bulat Rimba (PKB-R)	BP2HP XI	1	42	1	39	3	42	41	19 Mei s/d 05 Jun	BDK Samarinda
5	GANISPHPL Pengujian Kayu Gergajian Rimba (PKG-R)	BP2HP XI	1	15	1	11	4	15	15	19 Mei s/d 05 Jun	BDK Samarinda

No	Jenis Diklat	Kerjasama dengan Instansi/ Lembaga	Rencana		Realisasi			Lama Diklat (Hari)	Waktu Pelaksanaan	Lokasi	
			Akt	Peserta (orang)	Akt	Peserta (orang)					
						L	P				Jml
1	2	3	4	5	6	7	8	9	10	11	12
6	Penggunaan GPS dan Aplikasinya	BP2HP XIII	1	20	1	19	1	20	20	08 Sep s/d 21 Sep	BDK Samarinda
7	GANISPHPL Pemanenan Hasil Hutan (NENHUT)	BP2HP XII	1	20	1	20	0	20	16	01 Okt s/d 16 Okt	BDK Samarinda
8	GANISPHPL Pembinaan Hutan (BINHUT)	BP2HP XII	1	24	1	22	2	24	16	01 Okt s/d 16 Okt	BDK Samarinda
9	GANISPHPL Pengujian Kayu Bulat Rimba (PKB-R)	BP2HP XII	1	35	1	33	2	35	17	01 Okt s/d 17 Okt	BDK Samarinda
10	Sistem Informasi Geografis bagi Operator	BP2HP XIII	1	20	1	15	5	20	14	19 Okt s/d 02 Nop	BDK Samarinda
<b>JUMLAH BDLHK SAMARINDA</b>			<b>16</b>	<b>405</b>	<b>16</b>	<b>347</b>	<b>58</b>	<b>405</b>			
<b>BDLHK MAKASSAR</b>											
No	Jenis Diklat	Kerjasama dengan Instansi/Lembaga	Rencana		Realisasi				Lama Diklat (Hari)	Waktu Pelaksanaan	Lokasi
			Ak	Peserta (orang)	Ak	Peserta (orang)					
						L	P	Jml			
	<b>APARATUR</b>		<b>5</b>	<b>206</b>	<b>5</b>	<b>183</b>	<b>18</b>	<b>201</b>			
1	Diklat Pembentukan Penyuluh Kehutanan Tingkat Ahli	Sekretariat Bakorluh Pertanian, Perikanan Dan Kehutanan Prov. Sulawesi Tengah	1	20	1	11	4	15	14	14 s/d 27 Mei 2015	Balai Diklat Kehutanan Makassar
2	Diklat WASGANIS PHPL- Pembinaan Hutan	BP2HP Wilayah XV Makassar	1	30	1	29	1	30	30	30 Oktober s/d 28 November 2015	di Kota Makassar
3	Diklat WASGANIS PHPL- PKG-R	BP2HP Wilayah XVIII Manokwari	1	37	1	35	2	37	17	10 s/d 26 Juni 2015	di Kota Manokwari
4	Diklat Pengukuran Perpetaan Sederhana Menggunakan GPS	BPKH Wilayah VI Manado	1	30	1	28	2	30	5	3 s/d 7 Juni 2015	di Kota Manado
5	Diklat SIG Bagi Operator	Dishut Provinsi Sulawesi Utara	1	30	1	25	5	30	5	3 s/d 7 Juni 2015	di Kota Manado

No	Jenis Diklat	Kerjasama dengan Instansi/ Lembaga	Rencana		Realisasi			Lama Diklat (Hari)	Waktu Pelaksanaan	Lokasi	
			Akt	Peserta (orang)	Akt	Peserta (orang)					
						L	P				Jml
1	2	3	4	5	6	7	8	9	10	11	12
6	Diklat Penyegaran Polhut	Dishut Kab. Sorong Selatan	1	17	1	17	0	17	6	30 November s/d 4 Desember 2015	di Kab. Sorong Selatan
7	Diklat Pembentukan Polisi Kehutanan	Beberapa Instansi Kehutanan Daerah sbb :Dishut Prov Papua Barat 19 Orang, Dishut Kota Palopo 1 Orang, Dishut Kab. Maros 1 Orang, Dishut Kab. Donggala 1 Orang, Dishut Kab. Penajam Paser Utara 3 orang, Dishut Kep. Sula 3 Orang, Dishut Kab. Luwu 1 Orang, Dishut Kep. Yapen 2 Orang, Dishut Kota Palopo 1 Orang, Dishut Kota Merauke 3 Orang, Dishut Kota MTB 4 Orang, KPHP Unit V Boalemo 2 Orang, Dishut Kota SBB 1 Orang, Dishut Kota Konawe 1 Orang.	1	42	1	38	4	42	75	19 Agustus s/d 2 November 2015	Balai Diklat LHK Makassar
	<b>NON APARATUR</b>		<b>6</b>	<b>205</b>	<b>6</b>	<b>184</b>	<b>19</b>	<b>203</b>	<b>104</b>		
1	Diklat SIG Berbasis Ponsel	Sekretariat Bakorluh Pertanian, Perikanan Dan Kehutanan Prov. Maluku Utara	1	15	1	15		15	6	10 s/d 14 November 2015	Balai Diklat LHK Makassar
2	Bintek Budidaya Lebah Madu	BP4K Kabupaten Halmahera Selatan	1	8	1	5	3	8	5	15 s/d 20 November 2015	Balai Diklat LHK Makassar
3	Diklat GANIS PHPL- Pembinaan Hutan	BP2HP Wilayah XVI Ambon	1	30	1	28	2	30	17	02 s/d 18 Maret 2015	di Kota Ambon
4	Diklat GANIS PHPL- Pengujian Kelompok Resin	BP2HP Wilayah XVI Ambon	1	30	1	25	5	30	30	26 Oktober s/d 24 November 2015	di Kota Ambon

No	Jenis Diklat	Kerjasama dengan Instansi/ Lembaga	Rencana		Realisasi			Lama Diklat (Hari)	Waktu Pelaksanaan	Lokasi	
			Akt	Peserta (orang)	Akt	Peserta (orang)					
						L	P				Jml
1	2	3	4	5	6	7	8	9	10	11	12
5	Diklat GANIS PHPL-Perencanaan Hutan	BP2HP Wilayah XVII Jayapura	1	32	1	27	3	30	17	27 Juli s/d 12 Agustus 2015	di Kota Jayapura
6	Diklat GANIS PHPL-Perencanaan Hutan	BP2HP Wilayah XV Makassar	1	30	1	28	2	30	17	27 Juli s/d 12 Agustus 2015	di Kota Makassar
7	Diklat Teknik Budidaya Mangrove	BP2HP Wilayah XVIII dan KPH. Sorong	1	30	1	28	2	30	6	14 s/d 19 Desember 2015	di Kota Sorong
8	Diklat Teknik Budidaya Mangrove	BP2HP Wilayah XVIII dan KPHP Sorong Selatan	1	30	1	28	2	30	6	14 s/d 19 Desember 2015	di Kab. Sorong Selatan
<b>JUMLAH BDLHK MAKASSAR</b>			<b>11</b>	<b>411</b>	<b>11</b>	<b>367</b>	<b>37</b>	<b>404</b>			
<b>BDLHK KUPANG</b>											
No	Jenis Diklat	Kerjasama dengan Instansi/Lembaga	Rencana		Realisasi				Lama Diklat (Hari)	Waktu Pelaksanaan	Lokasi
			Ak	Peserta (orang)	Ak	Peserta (orang)					
						L	P	Jml			
<b>APARATUR</b>			<b>1</b>	<b>30</b>	<b>1</b>	<b>29</b>	<b>2</b>	<b>31</b>			
1	Pembentukan Polhut	Dinas Kehutanan Kab/Kota Wilayah Pelayanan	1	30	1	29	2	31	75	31 Agst - 12 Okt 2015	Kpg- SoE
<b>JUMLAH BDK KUPANG</b>			<b>1</b>	<b>30</b>	<b>1</b>	<b>29</b>	<b>2</b>	<b>31</b>			
<b>TOTAL</b>			<b>71</b>	<b>2.265</b>	<b>68</b>	<b>2.029</b>	<b>217</b>	<b>2.246</b>			

V.

**PELATIHAN MASYARAKAT DAN  
PENGEMBANGAN GENERASI LINGKUNGAN**

*Community training and environment generation  
development*





# PELATIHAN MASYARAKAT DAN PENGEMBANGAN GENERASI LINGKUNGAN (*Community Training And Environment Generation Development*)

Penyelenggaraan Pelatihan Masyarakat dan Pengembangan Generasi Lingkungan sesuai Undang-Undang Nomor 32 Tahun 2009 Tentang Pengelolaan dan Perlindungan Lingkungan Hidup dimaksudkan untuk mengembangkan dan meningkatkan kualitas SDM kehutanan yang terampil, profesional, berdedikasi, jujur serta amanah dan berakhlak mulia. Penyelenggaraan kediklatan kehutanan dilakukan oleh pemerintah, dunia usaha dan masyarakat.

Pelatihan Masyarakat dan Pengembangan Generasi Lingkungan dilaksanakan melalui Penyelenggaraan Ekspos dan Pengembangan Generasi Lingkungan serta peningkatan kapasitas masyarakat dengan tujuan pembentukan kader lingkungan.

Harapan dari pembentukan kader lingkungan ini adalah terbentuknya masyarakat yang cinta dan peduli terhadap lingkungan sehingga dapat berperan sebagai perintis, penyelamat, pengabdian dan pembina bagi masyarakat di sekitarnya agar peduli pada lingkungan dan berperan aktif dalam pelestarian alam untuk mewujudkan Indonesia yang lebih lestari.

Untuk mewujudkan masyarakat sekolah yang peduli dan berbudaya lingkungan, dibentuk program adiwiyata yang ditujukan kepada sekolah dengan maksud untuk mewujudkan warga sekolah yang bertanggung jawab dalam upaya perlindungan dan pengelolaan lingkungan hidup melalui tata kelola sekolah yang baik untuk mendukung pembangunan berkelanjutan.

**Implementation of Community Training and Development Environment Generation according to Law Number 32 Year 2009 on the Management and Protection of the Environment is intended to develop and improve the quality of human resources skilled forestry, professional, dedicated, honest and trustworthy and noble. Operation of forestry education and training undertaken by governments, businesses and society.**

**Community Training and Development of Generation Environmental Exposure is carried out through Operation and Development Environment Generation and increasing the capacity of communities with the goal of establishing environmental cadres.**

**Hopes of forming a cadre of this neighborhood is the formation of society who love and care for the environment so that it can act as a pioneer, savior, servant and adviser to the surrounding community in order to care for the environment and actively involved in nature conservation to achieve Indonesia more sustainable.**

**To realize the school community who care and cultured environment, formed Adiwiyata addressed to the school with a view to realizing the school community who are responsible for the protection and management of the environment through good school governance to support sustainable development.**

**Tabel V.1. : Daftar Sekolah Penerima Penghargaan Adiwiyata Mandiri Tahun 2015**

*Table V.1. List of school recipients indepently adiwiyata award, 2015*

NO	PROVINSI	KABUPATEN / KOTA	TINGKAT	NAMA SEKOLAH
1	2	3	4	5
1	Sumatera Utara	Kabupaten Deliserdang	SMP	SMPN 1 Sunggal
2	Sumatera Utara	Kabupaten Deliserdang	SMP	SMPN 1 Lubuk Pakam
3	Sumatera Utara	Kabupaten Deliserdang	SMP	SMPN 3 Sunggal
4	Sumatera Utara	Kota Pematang Siantar	SMP	SMPN 10 Pematang Siantar
5	Sumatera Utara	Kota Tanjung Balai	SMA	SMAN 2 Tanjung Balai
6	Sumatera Utara	Kabupaten Asahan	SMP	SMPN 3 Kisaran
7	Sumatera Utara	Kabupaten Serdang Bedagai	SMA	SMAN 1 Pegajahan
8	Sumatera Utara	Kota Tebing Tinggi	SMA	SMAN 1 Tebing Tinggi
9	Sumatera Barat	Kota Padang	SMA	SMA Semen Padang
10	Sumatera Barat	Kota Padang	SMA	SMAN 3 Padang
11	Sumatera Barat	Kota Padang	SMK	SMK-SMAK Padang
12	Sumatera Barat	Kota Padang	SMP	SMPN 1 Padang
13	Sumatera Barat	Kota Padang	SMP	SMPN 8 Padang
14	Sumatera Barat	Kota Padang	SMP	MTsN Kuranji
15	Sumatera Barat	Kota Padang	SD	SDN 36 Gunung Sarik
16	Sumatera Barat	Kota Padang	SD	SDIT Adzkia I
17	Sumatera Barat	Kabupaten Padang Pariaman	SMA	SMAN 1 Lubuk Alung
18	Sumatera Barat	Kabupaten Agam	SMP	MTsN IV Angkat Candung
19	Jambi	Kabupaten Sarolangun	SD	SDN 64 Sukasari Sarolangun
20	Riau	Kabupaten Indragiri Hulu	SMK	SMKN 1 Pasir Penyau
21	Riau	Kabupaten Pelalawan	SMK	SMKN 1 Pangkalan Kerinci
22	Bangka Belitung	Kabupaten Bangka	SMA	SMAN 1 Pemali, Sungailiat
23	Bangka Belitung	Kabupaten Bangka	SD	SDN 3 Sungailiat
24	Sumatera Selatan	Kota Palembang	SD	SD IBA Palembang
25	Sumatera Selatan	Kota Palembang	SMP	SMPN 13 Palembang
26	Sumatera Selatan	Kabupaten Muara Enim	SMK	SMKN 2 Muara Enim
27	Lampung	Kota Metro	SD	SDN 1 Metro Barat
28	Banten	Kota Tangerang	SMP	SMPN 13 Kota Tangerang
29	Banten	Kota Cilegon	SD	SD YPWKS IV Kota Cilegon
30	Jawa Barat	Kota Bandung	SD	SD Negeri Cijawura
31	Jawa Barat	Kota Bandung	SMA	SMA Negeri 11 Bandung
32	Jawa Barat	Kota Bogor	SD	SD Negeri Lawanggintang 2
33	Jawa Barat	Kota Bogor	SMP	SMP Negeri 6 Bogor
34	Jawa Tengah	Kabupaten Grobogan	SMP	SMPN 3 Gubug
35	Jawa Tengah	Kabupaten Boyolali	SMK	SMKN 1 Boyolali
36	Jawa Tengah	Kabupaten Wonogiri	SMA	SMAN 1 Purwantoro
37	D.I. Yogyakarta	Kabupaten Bantul	SMA	SMAN 2 Banguntapan
38	Jawa Timur	Kabupaten Blitar	SD	MI Negeri Tegalasri
39	Jawa Timur	Kabupaten Tuban	SMP	SMP Negeri 2 Kab. Tuban
40	Jawa Timur	Kabupaten Tuban	SD	SDIT Al Uswah Kab. Tuban
41	Jawa Timur	Kabupaten Tuban	SMP	SMP Negeri 6 Kab. Tuban
42	Jawa Timur	Kota Pasuruan	SD	SD Negeri Tapaan 1 Kota Pasuruan
43	Jawa Timur	Kota Pasuruan	SMA	SMA Negeri 4 Kota Pasuruan
44	Jawa Timur	Kota Madiun	SD	SD Negeri 2 Madiun Lor Kota Madiun
45	Jawa Timur	Kota Madiun	SMA	SMA Negeri 3 Kota Madiun
46	Jawa Timur	Kabupaten Mojokerto	SD	SDI Al Akbar, Kab. Mojokerto
47	Jawa Timur	Kabupaten Gresik	SMP	SMP Islam Manbaul Ulum Kebomas
48	Jawa Timur	Kabupaten Gresik	SMA	SMA Negeri 1 Kedamean Kab. Gresik
49	Jawa Timur	Kabupaten Tulungagung	SMP	SMP Negeri Gondang Kab. Tulungagung
50	Jawa Timur	Kota Surabaya	SD	SD Negeri Kandangan II Kota Surabaya
51	Jawa Timur	Kota Surabaya	SMP	SMP Negeri 28 Kota Surabaya



NO	PROVINSI	KABUPATEN / KOTA	TINGKAT	NAMA SEKOLAH
1	2	3	4	5
52	Jawa Timur	Kota Surabaya	SMP	SMPK ST. Stanilaus Kota Surabaya
53	Jawa Timur	Kabupaten Lamongan	SD	SD Negeri Jatirejo Kab. Lamongan
54	Jawa Timur	Kabupaten Ponorogo	SMP	SMP Negeri 3 Kab. Ponorogo
55	Jawa Timur	Kabupaten Bondowoso	SMK	SMK Negeri 1 Kab. Bondowoso
56	Jawa Timur	Kota Malang	SMP	SMP Negeri 14 Kota Malang
57	Jawa Timur	Kota Malang	SMP	SMP Negeri 10 Kota Malang
58	Jawa Timur	Kota Malang	SD	SD Plus Al-Kautsar Kota Malang
59	Jawa Timur	Kabupaten Situbondo	SMA	SMA Negeri 2 Kab. Situbondo
60	Jawa Timur	Kabupaten Jombang	SMP	SMP Negeri 3 Peterongan Kab. Jombang
61	Jawa Timur	Kabupaten Jombang	SMA	SMA Negeri 3 Jombang Kab. Jombang
62	Jawa Timur	Kabupaten Jombang	SMP	SMP Negeri 1 Kab. Jombang
63	Jawa Timur	Kabupaten Pasuruan	SMP	SMP Negeri 2 Winangon Kab. Pasuruan
64	Jawa Timur	Kabupaten Pasuruan	SMP	SMP Negeri 1 Pandaan Kab. Pasuruan
65	Jawa Timur	Kabupaten Pacitan	SMP	SMP Negeri 1 Pacitan Kab. Pacitan
66	Bali	Kota Denpasar	SD	SD Negeri 1 Peguyangan, Kota Denpasar
67	Bali	Kota Denpasar	SMP	SMP Negeri 1 Denpasar, Kota Denpasar
68	Bali	Kabupaten Karangasem	SMA	SMA Negeri 1 Rendang, Kab. Karangasem
69	Kalimantan Tengah	Kota Palngkaraya	SD	SDN 4 Menteng
70	Kalimantan Timur	Kota Bontang	SMP	SMPN 1 Bontang
71	Kalimantan Timur	Kota Bontang	SMA	SMAN 2 Bontang
72	Kalimantan Timur	Kota Balikpapan	SD	SDN 006 Balikpapan Selatan/SDN 001
73	Kalimantan Timur	Kota Balikpapan	SD	SD Nasional KPS
74	Kalimantan Timur	Kota Balikpapan	SMP	SMPN 12
75	Kalimantan Timur	Kota Balikpapan	SMA	SMAN 4 Balikpapan
76	Kalimantan Timur	Kota Balikpapan	SMA	SMAN 8 Balikpapan
77	Kalimantan Selatan	Kabupaten Banjar	SMA	SMAN 1 Martapura
78	Kalimantan Selatan	Kabupaten Banjar	SMP	SMPN 1 Martapura
79	Kalimantan Selatan	Kabupaten Banjar	SMK	SMKN 1 Martapura
80	Kalimantan Selatan	Kabupaten Banjar	SMP	SMPN 11 Banjarbaru
81	Kalimantan Selatan	Kota Banjarmasin	SD	SDN Kebun Bunga 5 Banjarmasin
82	Kalimantan Selatan	Kota Banjarmasin	SMP	SMPN 3 Banjarmasin
83	Kalimantan Selatan	Kabupaten Tahan Laut	SD	SDN Atu-Atu Pelaihari
84	Gorontalo	Kabupaten Pohuwato	SD	SD Negeri 06 MARISA Kab Pohuwato
85	Gorontalo	Kota Gorontalo	SD	SD Negeri 07 Tabongo Kab. Gorontalo
86	Sulawesi Tengah	Kota Palu	SD	SD Negeri 15 Palu
87	Sulawesi Selatan	Kabupaten Enrekang	SD	SD Negeri 172 Enrekang, Kab. Enrekang
88	Sulawesi Selatan	Kabupaten Enrekang	SMA	SMA Negeri 4 Bantimurung, Kab. Maros
89	Sulawesi Selatan	Kabupaten Pangkep	SMK	SMK Negeri 1 Bungoro
90	Sulawesi Selatan	Kabupaten Pinrang	SMK	SMK Negeri 1 Pinrang, Kab. Pinrang
91	Sulawesi Selatan	Kota Pare-Pare	SD	SD Negeri 43 Pare-pare, Kota Pare-pare
92	Sulawesi Selatan	Kota Pare-Pare	SMP	SMP Negeri 10 Pare-pare, Kota Pare-pare

<b>NO</b>	<b>PROVINSI</b>	<b>KABUPATEN / KOTA</b>	<b>TINGKAT</b>	<b>NAMA SEKOLAH</b>
<b>1</b>	<b>2</b>	<b>3</b>	<b>4</b>	<b>5</b>
93	Sulawesi Selatan	Kota Makassar	SMP	SMP Negeri 30 Makassar, Kota Makassar
94	Sulawesi Tenggara	Kota Kendari	SD	SD Negeri 1 Baruga, Kota Kendari
95	Sulawesi Tenggara	Kota Kendari	SMP	SMP Negeri 7 Kendari

**Tabel V.2. : Daftar Penerima Penghargaan Sekolah Adiwiyata Nasional Tahun 2015**

*Table V.2. List of school recipients indepently adiwiyata award, 2015*

<b>NO</b>	<b>PROVINSI</b>	<b>KABUPATEN / KOTA</b>	<b>NO</b>	<b>NAMA SEKOLAH</b>
<b>1</b>	<b>2</b>	<b>3</b>	<b>4</b>	<b>5</b>
1	Sumatera Utara	Kabupaten Asahan	1	SD Negeri 014684 Dadi Mulyo
		Kabupaten Asahan	2	SMA Negeri 1 Kisaran
		Kota Medan	3	SMA Negeri 17 Medan
		Kota Medan	4	SMP Negeri 10 Medan
		Kota Medan	5	SMP Negeri 11 Medan
		Kota Medan	6	SMA Negeri 14 Medan
		Kabupaten Deli Serdang	7	SMP Negeri 1 Hamparan Perak
		Kabupaten Deli Serdang	8	SMP Negeri 3 Tanjung Morawa
		Kabupaten Deli Serdang	9	SMP Negeri 2 Tanjung Morawa
		Kabupaten Deli Serdang	10	SMA Negeri 1 Sunggal
		Kabupaten Deli Serdang	11	SMK Negeri 1 Beringin
		Kabupaten Serdang Bedagai	12	SD Negeri 101935 Batang Tetap
		Kabupaten Serdang Bedagai	13	SMA Negeri 1 Dolok Merawan
		Kabupaten Serdang Bedagai	14	SMA Negeri 1 Pantai Cermin
		Kabupaten Labuhanbatu Selatan	15	SDS Widya Dharma
		Kota Binjai	16	SD Negeri 028230 Binjai Utara
		Kota Binjai	17	SMP Negeri 9 Binjai Selatan
		Kabupaten Langkat	18	SD Negeri 055985 Selesai
		Kota Tebing Tinggi	19	SMK Negeri 2 Tebing Tinggi
		Kota Tebing Tinggi	20	SMP Negeri 9 Tebing Tinggi
		Kota Pematangsiantar	21	SMP Negeri 3 Pematang Siantar
		Kota Pematangsiantar	22	SMP Negeri 9 Pematang Siantar
		Kota Pematangsiantar	23	SMP Taman Asuhan Pematang Siantar
		Kota Pematangsiantar	24	MA Negeri Pematang Siantar
		Kota Pematangsiantar	25	SD Negeri 122366 Pematang Siantar
		Kota Tanjungbalai	26	SMP Negeri 1 Tanjung Balai
		Kota Tanjungbalai	27	SMP Negeri 3 Tanjung Balai
		Kota Tanjungbalai	28	SMP Negeri 4 Tanjung Balai
		Kota Tanjungbalai	29	SD 132406 Tanjung Balai
		Kota Tanjungbalai	30	SMA Negeri 1 Tanjung Balai
		Kota Tanjungbalai	31	SMP Negeri 2 Tanjung Balai
		Kabupaten Tapanuli Tengah	32	SD St. Melania Sarundik
		Kabupaten Tapanuli Tengah	33	SMPS Al Muslimin Pandan
		Kota Sibolga	34	SDS Rk 3 Sibolga
		Kota Sibolga	35	SD Negeri 081239 Sibolga
2	Sumatera Barat	Kabupaten Agam	36	SMA Negeri 1 Baso
		Kabupaten Agam	37	SMP Negeri 3 Lubuk Basung
		Kabupaten Agam	38	SD Negeri 63 Surabayao
		Kabupaten Padang Pariaman	39	SMP Negeri 2 Sintuk Toboh Gadang
		Kabupaten Padang Pariaman	40	SMA Negeri 1 2x11 Enam Lingkung
		Kabupaten Padang Pariaman	41	SD Negeri 08 Nan Sabaris
		Kabupaten Pasaman	42	SD Negeri 06 Pauh Lubuk Sikapang
		Kabupaten Pasaman	43	SD Negeri 17 Sungai Pandahan
		Kota Bukittinggi	44	SD Negeri 06 Parit Antang
		Kota Bukittinggi	45	MTS Negeri 2 Bukittinggi
		Kota Bukittinggi	46	MA Negeri 2 Bukittinggi
		Kota Padang	47	SD Bustanul Ulum Semen Padang
		Kota Padang	48	SMA 11 Padang
		Kota Padang	49	SD Negeri 13 Surau Gadang
		Kota Padang	50	SD Negeri 29 Dadok Tunggal Hitam
		Kota Padang	51	SMP Negeri 25 Padang

NO	PROVINSI	KABUPATEN / KOTA	NO	NAMA SEKOLAH
1	2	3	4	5
		Kota Padang	52	SMA Adabiah II
		Kota Padang	53	SMA Adabiah
		Kota Padang	54	MTS Negeri Bungus Teluk Kabung
		Kota Padang Panjang	55	SD Negeri Tanah Pak Lambik
		Kota Pariaman	56	SMK Negeri 2 Pariaman
		Kota Pariaman	57	SD Negeri 7 Kp Jawa
		Kota Pariaman	58	SMP Negeri 2 Pariaman
		Kota Pariaman	59	SMP Negeri 4 Pariaman
		Kota Pariaman	60	SMA Negeri 1 Pariaman
		Kota Solok	61	SD Negeri 10 Vi Suku
		Kota Solok	62	SD Negeri 20 Sinapa Piliang
		Kabupaten 50 Kota	63	SMA Negeri 1 Harau
		Kota Sawahlunto	64	SD Negeri 12 Kubang
		Kota Sawahlunto	65	SD Negeri 05 Kolok Mudik
		Kota Sawahlunto	66	SD Negeri 10 Tanah Lapang
		Kabupaten Dharmasraya	67	SMP Negeri 2 Pulau Punjung
3	Jambi	Kabupaten Sarolangun	68	SD Negeri 03/VII Sarolangun
		Kabupaten Bungo	69	SMA Negeri 2 Pelepat Ilir
		Kabupaten Bungo	70	SD Negeri 164/II Gapura Suci
		Kota Sungai Penuh	71	MTsN Model Sungai Penuh
		Kota Merangin	72	SMA Negeri 12 Merangin
4	Bengkulu	Kota Bengkulu	73	SD Iqra Kota Bengkulu
5	Riau	Kota Pekanbaru	74	SD Negeri 167 Pekanbaru
		Kota Pekanbaru	75	SMP Negeri 13 Pekanbaru
		Kota Pekanbaru	76	SD Negeri 138 Pekanbaru
		Kota Pekanbaru	77	SD Negeri 39 Pekanbaru
		Kota Pekanbaru	78	SD Negeri 6 Pekanbaru
		Kota Pekanbaru	79	SD Negeri 88 Pekanbaru
		Kota Pekanbaru	80	SD Negeri 112 Pekanbaru
		Kota Pekanbaru	81	SMP Negeri 10 Pekanbaru
		Kota Pekanbaru	82	SD Negeri 110 Pekanbaru
		Kota Pekanbaru	83	SMP Negeri 9 Pekanbaru
		Kota Pekanbaru	84	SMK Negeri 3 Pekanbaru
		Kota Pekanbaru	85	SD Negeri 017 Pekanbaru
		Kabupaten Kampar	86	MTs Negeri Kampar Timur
		Kabupaten Kampar	87	MA Negeri Lipat Kain
		Kabupaten Kampar	88	MA Daarun Nahdah Bangkinang
		Kabupaten Kampar	89	SMA Negeri 2 Bangkinang Kota
		Kabupaten Kampar	90	SMA Negeri 1 Kampar Kiri Tengah
		Kabupaten Indra Giri Hulu	91	MA Negeri Rengat Pematang Reba
		Kabupaten Indra Giri Hulu	92	SD Negeri 017 Titian Resak Seberida
		Kabupaten Rokan Hulu	93	SMA Negeri 001 Tambusai
		Kabupaten Rokan Hilir	94	SDS Sei Balam
		Kabupaten Rokan Hilir	95	SMP Negeri 4 Bagan Sinembah
		Kabupaten Rokan Hilir	96	SMP Negeri 5 Bagan Sinembah
		Kabupaten Rokan Hilir	97	SMA Negeri 1 Tanah Putih Tanjung Melawan
		Kabupaten Pelalawan	98	SDS Anwar Karim li
		Kabupaten Pelalawan	99	SD Negeri 011 Sorek Satu
		Kabupaten Pelalawan	100	SMP Negeri 1 B. Sekijang
		Kabupaten Kuantan Singingi	101	SMP Negeri 3 Benai
		Kabupaten Siak	102	SDS Cendana Minas
		Kabupaten Siak	103	SD Negeri 06 Perawang Barat
		Kabupaten Siak	104	SMK Negeri 1 Minas

NO	PROVINSI	KABUPATEN / KOTA	NO	NAMA SEKOLAH
1	2	3	4	5
		Kabupaten Siak	105	SMA Negeri 1 Minas
		Kabupaten Siak	106	SMA Negeri 1 Dayun
		Kabupaten Siak	107	SD Negeri 01 Suak Lajut
		Kabupaten Siak	108	SMP Negeri 2 Dayun
		Kabupaten Siak	109	SMP Negeri 1 Menpura
6	Kepulauan Riau	Kota Tanjung Pinang	110	SMP Negeri 2 Tanjung Pinang
		Kota Tanjung Pinang	111	SMP Negeri 4 Tanjung Pinang
		Kota Tanjung Pinang	112	SMK Negeri 1 Tanjung Pinang
		Kabupaten Bintan	113	SMA Negeri 2 Bintan
		Kabupaten Bintan	114	SMP Negeri 5 Bintan
7	Bangka Belitung	Kota Pangkal Pinang	115	SD Negeri 15 Pangkalpinang
		Kota Pangkal Pinang	116	SMP Negeri 1 Pangkalpinang
		Kabupaten Bangka	117	SD Negeri 2 Sungailiat
		Kabupaten Bangka	118	SD Negeri 12 Sungailiat
8	Sumatera Selatan	Kota Palembang	119	SD Negeri 179 Palembang
		Kota Palembang	120	SD Negeri 156
		Kota Palembang	121	MI Negeri 2 Palembang
		Kota Palembang	122	MI Negeri 1 Teladan Palembang
		Kota Palembang	123	SMP Negeri 5 Palembang
		Kota Palembang	124	MA Patra Mandiri Plaju
		Kota Palembang	125	SMA Negeri 13 Palembang
		Kota Palembang	126	SD Negeri 117 Palembang
		Kota Palembang	127	SMA Negeri 22 Palembang
		Kota Palembang	128	SMP Negeri 12 Palembang
		Kota Palembang	129	SMA Negeri 10 Palembang
		Kota Palembang	130	SD Negeri 254 Palembang
		Kota Palembang	131	SMP Negeri 36 Palembang
		Kota Palembang	132	SMA Xaverius 2 Palembang
		Kota Palembang	133	SMP 52 Palembang
		Kota Palembang	134	SMA Negeri 1 Palembang
		Kota Palembang	135	SMA Negeri 4 Palembang
		Kota Palembang	136	MTs Negeri 1 Palembang
		Kota Palembang	137	SD Negeri 57 Kota Palembang
		Kabupaten Musi Banyu Asin	138	SMK Negeri 1 Sekayu
		Kabupaten Muara Enim	139	SD Negeri 06 Muara Enim
		Kabupaten Muara Enim	140	SMA Negeri 1 Lawang Kidul
		Kota Prabumulih	141	SMP Negeri 2 Prabumulih
		Kabupaten Ogan Komering Ilir	142	SD Negeri 14 Kayu Agung
		Kabupaten Ogan Komering Ilir	143	SMP Negeri 2 Kayu Agung
		Kabupaten Ogan Komering Ilir	144	SMA Negeri 3 Unggulan Kayu Agung
		Kabupaten Ogan Komering Ulu	145	SD Negeri 43 Batu Raja
		Kabupaten Ogan Komering Ulu Timur	146	SD Negeri 1 Martapura
		Kabupaten Ogan Komering Ulu Timur	147	SMP Negeri 2 Martapura
9	Lampung	Kota Metro	148	SD Xaverius Metro
		Kota Metro	149	SD Negeri 6 Metro Pusat
		Kota Metro	150	SD Negeri 9 Metro Barat
		Kota Metro	151	SMK Negeri 3 Metro
		Kota Metro	152	SD Negeri 10 Metro Timur
		Kota Metro	153	SD Negeri 1 Metro Selatan
		Kota Metro	154	SMP Negeri 8 Metro
		Kota Tanggamus	155	SMA Negeri 2 Kota Agung
10	Banten	Kabupaten Lebak	156	SMA Negeri 2 Rangkas

NO	PROVINSI	KABUPATEN / KOTA	NO	NAMA SEKOLAH
1	2	3	4	5
		Kabupaten Lebak	157	SMP Negeri 3 Rangkas
		Kota Serang	158	SD Bhayangkari
		Kota Cilegon	159	SMP PWKS
		Kota Tangerang	160	SD Negeri Total Persada
		Kota Tangerang	161	SD Negeri Tangerang 15
		Kota Tangerang	162	SD Negeri Sangiang Jaya
		Kota Tangerang	163	SD Negeri Gondrong 4
		Kota Tangerang Selatan	164	SDI Al-Azhar BSD
		Kota Tangerang Selatan	165	SMP Pembangunan Jaya
		Kabupaten Tangerang	166	SD Tarakanita
		Kabupaten Tangerang	167	SMP Negeri 1 Balaraja
11	DKI Jakarta	Kota Jakarta Pusat	168	SMK Negeri 27 Jakarta
12	Jawa Barat	Kota Bandung	169	SD Negeri Cicabe
		Kota Bandung	170	SD Negeri Sukarasa 3
		Kota Bandung	171	SD Ignatius Slamet Riyadi
		Kota Bandung	172	SD Negeri Cipadung 3
		Kota Bandung	173	SD Negeri Ciateul
		Kota Bandung	174	SD Negeri Babakan Priangan 1-2
		Kota Bandung	175	SD Gagas Ceria
		Kota Bandung	176	SD Kresna
		Kota Bandung	177	SD Juara
		Kota Bandung	178	SMP Negeri 1 Bandung
		Kota Bandung	179	SMP Negeri 8 Bandung
		Kota Bandung	180	SMP Negeri 9 Bandung
		Kota Bandung	181	SMP Negeri 15 Bandung
		Kota Bandung	182	SMP Negeri 17 Bandung
		Kota Bandung	183	SMP Negeri 19 Bandung
		Kota Bandung	184	SMP Negeri 25 Bandung
		Kota Bandung	185	SMP Negeri 34 Bandung
		Kota Bandung	186	SMP Negeri 35 Bandung
		Kota Bandung	187	SMP Negeri 45 Bandung
		Kota Bandung	188	SMP Negeri 48 Bandung
		Kota Bandung	189	SMP Negeri 50 Bandung
		Kota Bandung	190	SMP Salman Al- Farisi
		Kota Bandung	191	SMA Negeri 12 Bandung
		Kota Bandung	192	SMK Negeri 5 Bandung
		Kota Bandung	193	SMK Negeri 12 Bandung
		Kota Bandung	194	SMP BPK Penabur Holis
		Kabupaten Bandung	195	SD Negeri Babakan Wangi
		Kabupaten Bandung	196	SMP Negeri 1 Margaasih
		Kabupaten Bandung	197	SMP Negeri 1 Ciwedey
		Kabupaten Bandung	198	SMP Negeri 3 Ciparay
		Kabupaten Bandung	199	SMP Negeri 1 Katapang
		Kabupaten Bandung	200	SMP Negeri 1 Pasir Jambu
		Kabupaten Bandung	201	SMA Negeri 1 Cileunyi
		Kabupaten Bandung	202	SMA Negeri 1 Rancaekek
		Kabupaten Garut	203	SMP Negeri 2 Garut Kota
		Kabupaten Garut	204	SMA Negeri 6 Garut
		Kota Tasikmalaya	205	SD Negeri 2 Sukamanah
		Kota Tasikmalaya	206	SD Negeri 4 Sukamanah
		Kabupaten Ciamis	207	SD Negeri 3 Cigembor
		Kabupaten Ciamis	208	SMP Negeri 5 Ciamis
		Kabupaten Ciamis	209	SMP Negeri 1 Cimaragas

NO	PROVINSI	KABUPATEN / KOTA	NO	NAMA SEKOLAH
1	2	3	4	5
		Kabupaten Ciamis	210	MTS Negeri Cijeunjing
		Kabupaten Kuningan	211	SD Negeri 1 Winduhaji
		Kabupaten Kuningan	212	SMP Negeri 3 Darma
		Kabupaten Kuningan	213	SMA Negeri 3 Kuningan
		Kabupaten Kuningan	214	SMA Negeri 1 Cilimus
		Kabupaten Cirebon	215	SMP Negeri 1 Gempol
		Kota Cirebon	216	SD Ketilang
		Kota Cirebon	217	SMP Negeri 5
		Kabupaten Indramayu	218	SMA Negeri 1 Indramayu
		Kabupaten Indramayu	219	SMP Negeri 2 Indramayu
		Kabupaten Cianjur	220	SD Negeri Ibu Jaenab 1 Cianjur
		Kota Sukabumi	221	SD Fathia
		Kota Sukabumi	222	SMP Negeri 7 Kota Sukabumi
		Kota Sukabumi	223	SMA Negeri 2 Kota Sukabumi
		Kabupaten Bogor	224	SD Limusnunggal 01 Cileungsi
		Kabupaten Bogor	225	SD Islam Al-Azhar 27 Cibinong
		Kabupaten Bogor	226	SMP Negeri 1 Ciawi
		Kabupaten Bogor	227	SMP Negeri 1 Cisarua
		Kabupaten Bogor	228	SMP Bantarjati Yayasan Indocement
		Kota Bogor	229	SD Negeri Julang
		Kota Bogor	230	SMP Negeri 20 Bogor
		Kota Bogor	231	SMA Negeri 8 Bogor
		Kota Bogor	232	SMAK Negeri Bogor
		Kota Depok	233	SD Negeri Mekarjaya 21
		Kota Depok	234	SD Negeri Kemirimuka 1
		Kota Depok	235	SD Negeri Sukamaju 5
		Kota Depok	236	SD Negeri Pondokcina 3
		Kota Depok	237	SD Negeri Pasir Gunung Selatan 3
		Kota Depok	238	SDIF Al-Fikri
		Kota Depok	239	SDI Lazuardi Gis
		Kota Depok	240	SDK Tirtamarta Bpk Penabur Cinere
		Kota Depok	241	SD Bakti Jaya 1
		Kota Depok	242	SD Ratu Jaya 4
		Kota Depok	243	SDI Ar Ridha Al-Salam
		Kota Depok	244	SDIT Al-Hikmah
		Kota Depok	245	SMP Negeri 6 Depok
		Kota Depok	246	SMP Negeri 12 Depok
		Kota Depok	247	SMP Negeri 19 Depok
		Kota Bekasi	248	SD Pejuang VII Kota Bekasi
		Kota Bekasi	249	SD Negeri Pedurenan VI
		Kota Bekasi	250	SMP Negeri 20 Bekasi
		Kota Bekasi	251	SMA Negeri 4 Bekasi
		Kota Bekasi	252	SMK Negeri 3 Bekasi
13	Jawa Tengah	Kabupaten Purbalingga	253	SMP Negeri 2 Bobotsari
		Kabupaten Purbalingga	254	SMP Negeri 4 Purbalingga
		Kabupaten Purbalingga	255	SMA Negeri 1 Kejobong
		Kabupaten Purbalingga	256	SD Negeri 1 Babakan
		Kabupaten Boyolali	257	SD Negeri 1 Kemiri
		Kabupaten Boyolali	258	SMA Negeri 1 Boyolali
		Kabupaten Purworejo	259	SMA Negeri 8 Purworejo
		Kabupaten Purworejo	260	SMA Negeri 1 Purworejo
		Kabupaten Purworejo	261	SMA Negeri 6 Purworejo
		Kabupaten Purworejo	262	SMA Negeri 7 Purworejo

NO	PROVINSI	KABUPATEN / KOTA	NO	NAMA SEKOLAH
1	2	3	4	5
		Kabupaten Purworejo	263	SMA Negeri 10 Purworejo
		Kabupaten Purworejo	264	SD Negeri Seboenggalan
		Kabupaten Batang	265	SD Negeri Wonobodro
		Kabupaten Batang	266	SMA Negeri 1 Bandar
		Kabupaten Wonogiri	267	SMP Negeri 1 Batuwarno
		Kabupaten Pati	268	SMK Tunas Harapan
		Kabupaten Pati	269	SMP Negeri 03 Pati
		Kabupaten Pati	270	SMP Negeri 7 Pati
		Kabupaten Pati	271	SD Negeri Kutoharjo 03
		Kabupaten Pati	272	SMA Negeri 2 Pati
		Kabupaten Pati	273	SMK Negeri 1 Pati
		Kota Pekalongan	274	SMP Negeri 1 Pekalongan
		Kabupaten Karanganyar	275	SD Negeri 1 Karangpandan
		Kabupaten Karanganyar	276	SD Negeri 1 Karanganyar
		Kabupaten Karanganyar	277	MI Muhammadiyah Karanganyar
		Kabupaten Karanganyar	278	SMA Negeri Jumapolo
		Kabupaten Karanganyar	279	SD Negeri 03 Jati
		Kabupaten Jepara	280	SMA Negeri Nalumsari
		Kabupaten Jepara	281	SD Negeri 4 Kaliaman
		Kabupaten Kebumen	282	SMA Negeri 2 Kebumen
		Kabupaten Kebumen	283	SD Negeri 1 Setiadi
		Kabupaten Kebumen	284	SD Negeri Tambakrejo
		Kabupaten Kebumen	285	SMA Negeri Petanahan
		Kabupaten Kebumen	286	SMK Negeri 1 Kebumen
		Kabupaten Kebumen	287	SMP Negeri 3 Kebumen
		Kota Magelang	288	SMA Negerin 4 Magelang
		Kota Magelang	289	SMP Negeri 2 Magelang
		Kota Magelang	290	SMP Negeri 1 Magelang
		Kota Magelang	291	SMP Negeri 9 Magelang
		Kabupaten Sragen	292	SD Negeri Sidoharjo 2
		Kabupaten Sragen	293	SMK Negeri 1 Kedawung Sragen
		Kabupaten Sragen	294	SD Negeri 4 Sragen
		Kabupaten Sragen	295	SMK Negeri 2 Sragen
		Kabupaten Kudus	296	SDIT Al-Islam
		Kabupaten Kudus	297	SMP Negeri 2 Jati
		Kabupaten Kudus	298	SMP 5 Kudus
		Kabupaten Kudus	299	SMP 1 Jati
		Kabupaten Cilacap	300	SMP 3 Kesugihan
		Kabupaten Cilacap	301	SMP Negeri 7 Cilacap
		Kabupaten Cilacap	302	SMA Negerin 3 Cilacap
		Kabupaten Tegal	303	SMP Negeri 1 Talang
		Kabupaten Blora	304	SMA Negeri 2 Blora
		Kabupaten Klaten	305	SMP Negeri 1 Jatinom
		Kabupaten Banyumas	306	SMP Negeri 2 Baturaden
		Kabupaten Banyumas	307	SMA Negeri Ajibarang
		Kabupaten Banyumas	308	SMA Negeri 1 Jatilawang
		Kabupaten Demak	309	MI Negeri Kedungwaru Lor
		Kabupaten Demak	310	MTS Negeri Karangtengah
		Kabupaten Demak	311	SMA Negeri 2 Demak
		Kota Semarang	312	SMA Negeri 14 Semarang
		Kota Semarang	313	SD Sendang Mulyo 04
14	D.I Yogyakarta	Kabupaten Bantul	314	SD Tamanan
		Kabupaten Bantul	315	SMP 3 Pajangan



NO	PROVINSI	KABUPATEN / KOTA	NO	NAMA SEKOLAH
1	2	3	4	5
		Kota Yogyakarta	316	SD Giwangan
		Kota Yogyakarta	317	MTs Negeri Yogyakarta I
		Kota Yogyakarta	318	SMA Negeri 9
		Kabupaten Sleman	319	MA Negeri Tempel
15	Jawa Timur	Kabupaten Nganjuk	320	Uptd SMP Negeri 1 Sawahan Nganjuk
		Kabupaten Nganjuk	321	Uptd SMP Negeri 1 Tanjunganom
		Kabupaten Nganjuk	322	SD Negeri Ganung Kidul
		Kabupaten Sidoarjo	323	SMK Negeri 1 Sidoarjo
		Kabupaten Sidoarjo	324	SMK Negeri 3 Buduran
		Kabupaten Ponorogo	325	MA Negeri 1 Ponorogo
		Kabupaten Ponorogo	326	SMK Negeri 1 Badegan
		Kabupaten Ponorogo	327	SMP Negeri 5 Ponorogo
		Kabupaten Mojokerto	328	SMP Negeri 2 Trawas
		Kabupaten Pamekasan	329	SMP Negeri 1 Larangan
		Kabupaten Pasuruan	330	SD Negeri Kalirejo 1 Bangil
		Kabupaten Pasuruan	331	SMP Negeri 3 Puwodadi
		Kabupaten Pasuruan	332	SMP Negeri 1 Prigen
		Kabupaten Situbondo	333	SMA Negeri 1 Suboh
		Kabupaten Situbondo	334	SMP Negeri 1 Situbondo
		Kabupaten Banyuwangi	335	SD Negeri 2 Tampo
		Kabupaten Banyuwangi	336	SD Negeri 4 Penganjuran
		Kabupaten Banyuwangi	337	SMA Negeri 1 Giri
		Kabupaten Blitar	338	MA Negeri Wlingi
		Kabupaten Blitar	339	MI Miftahul Huda Gogodeso
		Kabupaten Pacitan	340	SMP Negeri 4 Pacitan
		Kabupaten Bojonegoro	341	SMA Negeri 1 Sumberrejo
		Kabupaten Bojonegoro	342	SMK Negeri 4 Bojonegoro
		Kabupaten Jember	343	SMA Negeri 1 Kencong
		Kabupaten Jombang	344	SMP Negeri 5 Jombang
		Kabupaten Jombang	345	SMA Negeri 1 Jombang
		Kabupaten Kediri	346	SMK Negeri 1 Ngasem
		Kabupaten Kediri	347	SMP Negeri 1 Plemahan
		Kabupaten Lumajang	348	SMK Negeri Pasirian
		Kabupaten Lumajang	349	SMP Negeri 2 Tempeh
		Kabupaten Madiun	350	SMA Negeri 2 Mejayan
		Kabupaten Madiun	351	SMP Negeri 2 Pilangkenceng
		Kabupaten Probolinggo	352	SMA Negeri 1 Gending
		Kabupaten Tulungagung	353	SMAK St. Thomas Aquino
		Kabupaten Sumenep	354	SMP Negeri 6 Sumenep
		Kota Probolinggo	355	MA Negeri 1 Probolinggo
		Kota Probolinggo	356	SMK Negeri 3 Probolinggo
		Kota Pasuruan	357	SMA Negeri 3 Pasuruan
		Kota Pasuruan	358	SMP Negeri 4 Pasuruan
		Kota Pasuruan	359	SMK Negeri 2 Pasuruan
		Kota Pasuruan	360	SD Negeri 1 Purworejo
		Kota Pasuruan	361	SD Negeri 1 Gentong
		Kota Batu	362	SDK Sang Timur
		Kota Blitar	363	SMA Negeri 2 Blitar
		Kota Blitar	364	MI Perwanida
		Kota Surabaya	365	SMP Negeri 24 Surabaya
		Kota Surabaya	366	SMP Negeri 35 Surabaya
		Kota Kediri	367	SMA Negeri 5 Kediri
16	Bali	Kota Denpasar	368	SD Negeri 1 Pemecutan

NO	PROVINSI	KABUPATEN / KOTA	NO	NAMA SEKOLAH
1	2	3	4	5
		Kota Denpasar	369	SMP Negeri 3 Denpasar
		Kota Denpasar	370	SMP Negeri 7 Denpasar
		Kabupaten Tabanan	371	SD Negeri 5 Kediri
		Kabupaten Tabanan	372	SMP Negeri 1 Pupuan
		Kabupaten Tabanan	373	SMA Negeri 1 Penebel
		Kabupaten Buleleng	374	SMK Negeri 3 Singaraja
17	Nusa Tenggara Timur	Kota Kupang	375	SMA Negeri 4 Kupang
		Kabupaten Lembata	376	SD Inpres 2 Loang
18	Kalimantan Barat	Kota Singkawang	377	SD Negeri 7 Singkawang
19	Kalimantan Tengah	Kabupaten Gung Mas	378	SMP Negeri 3 Tewah
		Kabupaten Gung Mas	379	SMA Negeri 1 Sepang
		Kabupaten Kotawaringin Barat	380	SD Negeri 02 Mendawai Pangkalan Bun
		Kabupaten Kotawaringin Barat	381	SD Negeri 1 Sidorejo Pangkalan Bun
		Kabupaten Kotawaringin Barat	382	SMP Negeri 7 Arsel Pangkalan Bun
		Kabupaten Kotawaringin Barat	383	SMP Negeri 1 Arsel Pangkalan Bun
		Kabupaten Kotawaringin Timur	384	SD Negeri 2 Mentawa Baru Hulu
		Kabupaten Kotawaringin Timur	385	SD Negeri 1 Basirih Hilir
		Kabupaten Kotawaringin Timur	386	SD Negeri 4 Ketapang
		Kabupaten Kotawaringin Timur	387	SMP Negeri 1 Sampit
		Kabupaten Kotawaringin Timur	388	SMP Negeri 2 Sampit
		Kabupaten Kotawaringin Timur	389	SMP Negeri 4 Sampit
		Kabupaten Kotawaringin Timur	390	SMA Negeri 2 Sampit
		Kabupaten Kotawaringin Timur	391	SMA Negeri 3 Sampit
		Kabupaten Kotawaringin Timur	392	SMK Negeri 4 Sampit
		Kabupaten Sukamara	393	SD Negeri Mendawai 3 Sukamara
		Kota Palangkaraya	394	SD Negeri 6 Palangkaraya
		Kota Palangkaraya	395	SD Negeri 6 Bukit Tungal
		Kota Palangkaraya	396	SD Negeri 8 Langkai
		Kota Palangkaraya	397	SD Negeri 1 Sabaru
		Kota Palangkaraya	398	SDI Terpadu Al-Furqon
		Kota Palangkaraya	399	SMA Negeri 1 Palangkaraya
		Kota Palangkaraya	400	SMA Negeri 4 Palangkaraya
		Kota Palangkaraya	401	SMA Kristen Palangkaraya
20	Kalimantan Timur	Kota Balikpapan	402	SMA Negeri 5 Balikpapan
		Kota Balikpapan	403	SMK Negeri 2 Balikpapan
		Kota Balikpapan	404	SMP Negeri 8 Balikpapan
		Kota Balikpapan	405	SD Negeri 015 Balikpapan Selatan
		Kota Balikpapan	406	SMA Negeri 3 Balikpapan
		Kota Balikpapan	407	SMP Negeri 6 Kota Balikpapan
		Kota Balikpapan	408	SD Negeri 003 Balikpapan Tengah
		Kota Balikpapan	409	SMP Patra Darma 2
		Kota Bontang	410	MA Negeri Bontang
		Kabupaten Kutai Timur	411	SDIT Daarussalaam Kutim
		Kabupaten Kutai Timur	412	SD Negeri 003 Sangatta Utara
		Kabupaten Kutai Timur	413	SD Negeri 005 Sangatta Utara
		Kabupaten Kutai Timur	414	SMP Negeri 1 Teluk Pandan
		Kabupaten Paser	415	SD Negeri 013 Batusopang
		Kabupaten Paser	416	SMP Negeri 4 Tanah Grogot
		Kabupaten Berau	417	SMK Negeri 1 Berau
		Kota Samarinda	418	SD Negeri 004 Samarinda
		Kota Samarinda	419	SD Negeri 007 Samarinda
		Kota Samarinda	420	SD Negeri 028 Loa Janar Lir
		Kota Samarinda	421	SD Negeri 006 Sungai Kujang

NO	PROVINSI	KABUPATEN / KOTA	NO	NAMA SEKOLAH
1	2	3	4	5
		Kota Samarinda	422	SMA Negeri 6 Samarinda
21	Kalimantan Selatan	Kabupaten Banjar	423	SD Negeri Jawa 5 Martapura
		Kabupaten Banjar	424	SD Negeri Keraton 1 Martapura
		Kabupaten Banjar	425	MI Negeri Model Indrasari Martapura
		Kabupaten Banjar	426	SMP Negeri 2 Martapura
		Kabupaten Banjar	427	SMK Negeri 1 Gambut
		Kabupaten Hulu Sungai Tengah	428	SMP Negeri 1 Barabai
		Kabupaten Hulu Sungai Selatan	429	SMA Negeri 2 Kandangan
		Kabupaten Hulu Sungai Selatan	430	SMA Negeri 1 Kandangan
		Kabupaten Hulu Sungai Selatan	431	SD Negeri Jembatan Merah
		Kabupaten Tapin	432	SMP Negeri 1 Rantau
		Kabupaten Tabalong	433	SMA Negeri 2 Tanjung
		Kabupaten Tabalong	434	SMA Negeri 1 Tanta
		Kabupaten Balangan	435	SD Negeri Paringin Selatan 1
		Kabupaten Hulu Sungai Utara	436	SMK Negeri 2 Amuntai
		Kota Banjarbaru	437	SD Negeri Bjb Utara 1
		Kota Banjarbaru	438	SD Negeri Land. Ulin Barat 1
		Kota Banjarmasin	439	SDIT Ukhuwah
		Kota Banjarmasin	440	SMA Negeri 5 Banjarmasin
		Kabupaten Tanah Bumbu	441	SMP Negeri 1 Angsana
		Kabupaten Tanah Bumbu	442	SD Negeri 2 Batu Licin Irigasi
		Kabupaten Tanah Bumbu	443	SMP 1 Sungai Loban
		Kota Baru	444	MA Negeri 1 Kotabaru
22	Kalimantan Utara	Kota Tarakan	445	SD Negeri 006 Tarakan
		Kota Tarakan	446	SD Negeri 020 Tarakan
		Kota Tarakan	447	SD Negeri Utama 1 Tarakan
		Kota Tarakan	448	SD Negeri Utama 2 Tarakan
		Kota Tarakan	449	SMP Negeri 4 Tarakan
		Kota Tarakan	450	SMK Negeri 2 Tarakan
		Kabupaten Nunukan	451	SD Negeri Utama 1 Nunukan
		Kabupaten Nunukan	452	SD Negeri 001 Nunukan Selatan
		Kabupaten Nunukan	453	SMP Negeri 1 Nunukan Selatan
		Kabupaten Bulungan	454	SD Negeri 006 Tanjung Selor
		Kabupaten Bulungan	455	SMP Negeri 6 Tanjung Selor
		Kabupaten Bulungan	456	SMP Negeri 2 Bunyu
23	Sulawesi Utara	Kabupaten Kepulauan Sangihe	457	SMP Negeri 5 Tabukan Utara
		Kabupaten Minahasa Selatan	458	SD Negeri 2 Amurang
24	Gorontalo	Kabupaten Gorontalo	459	SMA Negeri 2 Limboto
		Kabupaten Gorontalo	460	SD Negeri 3 Telaga Biru
		Kabupaten Gorontalo	461	SD Negeri 9 Limboto
		Kabupaten Gorontalo	462	SMA Negeri 1 Tibawa
		Kabupaten Gorontalo Utara	463	SMA Negeri 5 Gorut
		Kabupaten Pahuwato	464	SMP Negeri 1 Randangan
		Kabupaten Pahuwato	465	SD Negeri 08 Randangan
		Kabupaten Pahuwato	466	SMA Negeri 1 Marisa
		Kabupaten Pahuwato	467	SMP Negeri 3 Duhiadaa
25	Sulawesi Tengah	Kota Palu	468	SMP Negeri 1 Palu
		Kota Palu	469	SMP Al-Azhar Palu
		Kota Palu	470	SMP Negeri 14 Palu
		Kota Palu	471	SMK Negeri 1 Palu
		Kota Palu	472	MTS Negeri Palu Selatan
		Kota Palu	473	MTS Negeri Palu Barat
		Kota Palu	474	SMA Negeri 7 Palu

NO	PROVINSI	KABUPATEN / KOTA	NO	NAMA SEKOLAH
1	2	3	4	5
		Kota Palu	475	SD Negeri 22 Palu
		Kota Palu	476	SD Inpres 3 Birobuli Palu
		Kota Palu	477	SD Negeri Tondo Palu
26	Sulawesi Barat	Kabupaten Mamuju Utara	478	SMP Pt. Pasangkayu
		Kabupaten Mamuju Utara	479	SD Negeri 01 Pasangkayu
		Kabupaten Polewali Mandar	480	SD 029 Inpres Sumberjo
27	Sulawesi Selatan	Kabupaten Bulukumba	481	SMP Negeri 29 Bulukumba
		Kabupaten Bulukumba	482	SMA Negeri 6 Bulukumba
		Kabupaten Bulukumba	483	SD Negeri 234 Mattirowalie
		Kabupaten Bulukumba	484	SD Negeri 2 Terang - Terang
		Kabupaten Bulukumba	485	SMK Negeri 1 Bulukumba
		Kabupaten Bulukumba	486	SD Negeri 181 Tanah Kongkong
		Kabupaten Bulukumba	487	SMP Negeri 2 Bulukumba
		Kabupaten Luwu Timur	488	SD Negeri 221 Malili
		Kabupaten Luwu Timur	489	SMA Negeri 1 Malili
		Kabupaten Luwu Timur	490	SMA Yps Sorowako
		Kota Pare-pare	491	SD Negeri 78 Parepare
		Kota Pare-pare	492	SMP Negeri 4 Parepare
		Kota Pare-pare	493	SMP Negeri 3 Parepare
		Kabupaten Maros	494	SD Negeri 30 Maros
		Kabupaten Pinrang	495	SMP Negeri 1 Pinrang
		Kabupaten Pinrang	496	SD Negeri 278 Pinrang
		Kabupaten Pinrang	497	SD Negeri 8 Unggulan
		Kabupaten Bantaeng	498	SMA Negeri 1 Bissappu
		Kabupaten Bantaeng	499	SMP Negeri 2 Bissappu
		Kabupaten Gowa	500	SMP Negeri 1 Pallangga
28	Sulawesi Tenggara	Kabupaten Kolaka Utara	501	SMK Negeri 1 Lasusua
		Kabupaten Kolaka Utara	502	SMA Negeri 1 Lasusua
		Kabupaten Kolaka Utara	503	SMP Negeri 1 Lasusua
		Kota Kendari	504	SMA Negeri 3 Kendari
		Kota Kendari	505	SMPS Frater
		Kota Kendari	506	SMP Negeri 5 Kendari
		Kota Kendari	507	SD Negeri 20 Mandonga
		Kota Kendari	508	SD Negeri 10 Mandonga
		Kota Kendari	509	SD Negeri 1 Mandonga
		Kota Kendari	510	SD Negeri 7 Kendari Barat
		Kota Kendari	511	SD Negeri 1 Kendari Barat
		Kota Kendari	512	SD Negeri 18 Baruga
		Kota Kendari	513	SD Negeri 17 Baruga
		Kota Kendari	514	SD Negeri 13 Baruga
		Kota Kendari	515	SD Negeri 12 Baruga
		Kota Kendari	516	SD Negeri 10 Baruga
		Kota Kendari	517	SDIT Al-Kalam
		Kota Kendari	518	SD Negeri 9 Poasia
		Kota Kendari	519	SD Negeri 1 Poasia
29	Maluku	Kabupaten Kepulauan Aru	520	SMP Kristen Pulau-Pulau Aru
		Kota Ambon	521	SMA Negeri 4 Kota Ambon
		Kota Ambon	522	SMP Negeri 19 Ambon
		Kota Ambon	523	SD Selale Ambon
		Kabupaten Maluku Tenggara	524	SMK Pariwisata St. Thersia Langgur
30	Maluku Utara	Kota Tidore Kepulauan	525	MA Negeri Gurabati
		Kota Tidore Kepulauan	526	SMP Negeri 1
		Kota Tidore Kepulauan	527	MI Negeri Tomadow

NO	PROVINSI	KABUPATEN / KOTA	NO	NAMA SEKOLAH
1	2	3	4	5
		Kota Tidore Kepulauan	528	SD Negeri 2 Gamtufkange
		Kota Tidore Kepulauan	529	SMA Negeri 3
		Kota Tidore Kepulauan	530	MTS Negeri Dokiri
		Kota Tidore Kepulauan	531	MI Negeri Fobaharu
		Kota Tidore Kepulauan	532	MI Negeri Seli
		Kota Tidore Kepulauan	533	MI Negeri Bobo
		Kota Tidore Kepulauan	534	MTS Negeri Mareku
		Kabupaten Halmahera Timur	535	SMA Negeri 5
31	Papua Barat	Kota Sorong	536	SD Negeri 109 Kota Sorong
32	Papua	Kota Jayapura	537	SD Negeri I Hamadi Jayapura
		Kota Jayapura	538	MI Negeri Koya Barat Jayapura
		Kota Jayapura	539	SMP Negeri 6 Jayapura
		Kota Jayapura	540	SMP Al-Ihsan Jayapura
		Kota Jayapura	541	SMA Negeri 1 Jayapura
		Kota Jayapura	542	SMA Negeri 3 Jayapura
		Kota Jayapura	543	SMK Negeri 4 Jayapura
		Kabupaten Biak	544	SD Inpres Samofa Biak
		Kabupaten Biak	545	SD Inpres Angkasa Biak
		Kabupaten Biak	546	SMP Negeri 5 Biak
		Kabupaten Biak	547	SMP Negeri 1 Biak
		Kabupaten Biak	548	SMK Negeri 1 Biak

**Tabel V.3. : Penyelenggaraan Pelatihan Masyarakat Generasi Muda Lingkungan Hidup Tahun 2015**  
*Table V.3. Implementation Society Training of Environment Young Generation 2015*

No	Tanggal Pelaksanaan	Pelatihan	Jenis Kelamin		Jumlah Peserta (orang)
			PRIA	WANITA	
1	2	3	4	5	6
1	21-22 Agustus 2015	Perilaku Ramah Lingkungan Bagi Pendidik Tingkat TK	1	47	48
2	24-25 Agustus 2015	Perilaku Ramah Lingkungan Bagi Pendidik Tingkat SD	22	28	50
3	27 Agustus 2015	Perilaku Ramah Lingkungan Bagi Peserta Didik Tingkat TK Wilayah Kota Bogor	43	57	100
4	05-Sep-15	Perilaku Ramah Lingkungan Bagi Peserta Didik Tingkat TK Wilayah Kota Serang	49	51	100
5	12-Sep-15	Perilaku Ramah Lingkungan Bagi Peserta Didik Tingkat SD Wilayah Kota Depok	159	142	301
6	19-Sep-15	Perilaku Ramah Lingkungan Bagi Peserta Didik Tingkat SD Wilayah Kota Bekasi	140	160	300
7	01 s.d 02 Oct 2015	Perilaku Ramah Lingkungan Bagi Pendidik Tingkat SMP	21	29	50
8	15-Okt-15	Perilaku Ramah Lingkungan Bagi Peserta Didik Tingkat SMP Wilayah Kota Cilegon	123	167	290
9	26-Okt-15	Perilaku Ramah Lingkungan Bagi Peserta Didik Tingkat SMP Wilayah Kota Sukabumi	93	121	214
10	14-Nop-15	Perilaku Ramah Lingkungan Bagi Peserta Didik Tingkat SMA Wilayah Kota Yogyakarta	55	70	125
11	16-Nop-15	Perilaku Ramah Lingkungan Bagi Peserta Didik Tingkat SMA Wilayah Kab Sleman	66	64	130
12	24-Nop-15	Perilaku Ramah Lingkungan Bagi Peserta Didik Tingkat SMA Wilayah Kota & Kab Semarang	152	120	272
13	26 s.d 28 Nov 2015	Perilaku Ramah Lingkungan Bagi Pendidik Tingkat SMA Wilayah Kota Yogyakarta & Kab Sleman	18	24	42
14	30 Nov s.d 02 Des 2015	Perilaku Ramah Lingkungan Bagi Pendidik Tingkat SMA Wilayah Kota & Kab Semarang	23	17	40
15	13 Desember 2015	Perilaku Ramah Lingkungan Bagi Peserta Didik Tingkat TK Wilayah Kota Pekanbaru	48	62	110
16	14 Desember 2015	Perilaku Ramah Lingkungan Bagi Peserta Didik Tingkat TK Wilayah Kota Pekanbaru	38	52	90
TOTAL			965	1.097	2.262

**Tabel V.4. : Jumlah Pelatihan Kader Lingkungan Hidup Tahun 2015***Table V.4. Ammount of training of environment cadres 2015*

No.	Pelatihan Kader	Lokasi	Jumlah Peserta (Org)
1	2	3	4
1	Pelatihan masyarakat yang tinggal di wilayah DAS Citarum 0-20 Km	Ciparay Bandung- DAS Citarum	212
2	Pelatihan masyarakat yang tinggal di wilayah DAS Citarum 20-40 Km	DAS Citarum-Soreang	198
3	Pelatihan masyarakat DAS Ciliwung	DAS Ciliwung-Bogor	178
4	Pelatihan masyarakat DAS Bengawan Solo	DAS Bengawan Solo Wonogiri	211
5	Pelatihan masyarakat DAS Ciliwung Hulu	DAS Ciliwung Cisarua	96
6	Pelatihan kader lingkungan bagi masyarakat untuk adaptasi dan perubahan iklim	Kampung Iklim Malang	148
7	Pelatihan masyarakat pesisir dan pengusaha batik	Pesisir Laut Pekalongan	152
8	Pelatihan kader lingkungan bagi masyarakat untuk adaptasi dan perubahan iklim	Kampung Iklim Yogyakarta	103
9	Pelatihan Ekspose Generasi Lingkungan		1.915
10	Pelatihan Kecil Menanam Dewasa Menganan		71
TOTAL			3.284

**Tabel V.5. : Pelaksanaan Pelatihan Saka Kalpataru, Tahun 2015**

*Table V.5. Implementation of kalpataru scout training 2015*

No.	Lokasi Pelaksanaan	Tanggal Pelaksanaan	Jumlah Peserta
1	2	3	4
<b>Pelatihan Pengenalan Saka Kalpataru</b>			
1	Kab. Bandung, Markas Paskhas TNI AU	29-30 Agustus 2015	463
2	Bogor, IPB	8-11 September 2015	210
3	Gresik, PT. Semen Gresik	25-27 September 2015	435
4	Kab. Bogor, Buper Cimandala	16-18 Oktober 2015	414
5	Kab. Cianjur, Kwarcab Cianjur	23-25 Oktober 2015	475
6	Kab. Banyumas, Buper Batu Raden	13-15 November 2015	467
7	Kawasan TBIC, Serpong Tangerang Selatan Banten	20-22 November 2015	857
8	Pasuruan	14-16 Desember 2015	488
<b>Pelatihan Pamong dan Instruktur Saka Kalpataru</b>			
9	Periode I	7-12 Desember 2015	20
10	Periode II	15-19 Desember 2015	22
<b>Total Peserta</b>			<b>3.851</b>



**Tabel V.6. : Daftar Lembaga Pendidikan Kompetensi (LPK) Diklat Penyusun AMDAL**

*Table V.6. List of institutions of environmental impact assessment compiler training*

No.	LEMBAGA PELAKSANA DIKLAT	NOMOR SERTIFIKAT AKREDITASI	MASA BERLAKU SERTIFIKAT	MASA AKHIR AKREDITASI	KODE REGISTRASI LEMBAGA
1	2	3	4	5	6
1	PSLH Universitas Gadjah Mada	001/AKR-REG/Diklat-S.Amdal/LH/08/2010 Tanggal : 26 Agustus 2010	5 tahun	2015	1
2	PPSML Universitas Indonesia	002/AKR-REG/Diklat-S.Amdal/LH/08/2010 Tanggal 26 Agustus 2010	5 tahun	2015	2
3	PSLH INTITUT TEKNOLOGI BANDUNG	006/AKR/Diklat S.Amdal/LH/05/2014 Tanggal : 26 Mei 2014	3 tahun	2017	3
4	PPLH Universitas Mulawarman	004/AKR-REG/Diklat-S.Amdal/LH/09/2010 Tanggal : 16 September 2010	3 tahun	2013 (sampai saat ini belum mengajukan reakreditasi)	4
5	PPLH Institut Teknologi Sepuluh November (ITS)	005/AKR-REG/Diklat-S.Amdal/LH/01/2011 Tanggal : 31 Januari 2011	3 tahun	2014	5
		003/AKR/Diklat-S.Amdal/KLH/03/2014 Tanggal : 31 Januari 2011	3 tahun	2017	
6	PPLH-LPPM, Institut Pertanian Bogor (IPB)	006/AKR-REG/Diklat-S.Amdal/LH/01/2011 Tanggal : 31 Januari 2011	3 tahun	2014	6
		002/AKR/DIKLAT S. AMDAL/KLH/04/2014 Tanggal : 23 April 2014	5 tahun	2019	
7	PPSDALH Universitas Padjadjaran	007/AKR-REG/Diklat-S.Amdal/LH/04/2011 Tanggal : 13 April 2011	3 tahun	2014	7
		007/AKR/DIKLAT S. AMDAL/KLH/07/2014 Tanggal : 15 Juli 2014	3 tahun	2017	
8	PPLH Universitas Hasanuddin	008/AKR-REG/Diklat-S.Amdal/LH/07 /2011 Tanggal : 28 Juli 2011	3 tahun	2014	8
		008/AKR/Diklat-S.Amdal/KLH/10 /2014 Tanggal : 6 Oktober 2014	5 tahun	2019	
9	Sekolah Tinggi Teknik Lingkungan (STTL) Yogyakarta	009/AKR-REG/Diklat-S.Amdal/LH/11/2011 Tanggal : 18 Nopember 2011	2 tahun	2013	9
		001/AKR/Diklat-S.Amdal/KLH/02/2014 Tanggal 20 FEBRUARI 2014	3 tahun	2017	
10	LP2LPK Sekolah Tinggi Perikanan (STP)	010 /AKR-REG/Diklat-S.Amdal/LH/01/2012 Tanggal:10 Januari 2012	2 tahun	2014	10
		004/AKR/DIKLAT S. AMDAL/KLH/05/2014 Tanggal : 26 Mei 2014	3 tahun	2017	
11	PPLH Universitas Diponegoro	011/AKR-REG/Diklat-S.Amdal/LH/ 05 /2012	3 tahun	2015	11

No.	LEMBAGA PELAKSANA DIKLAT	NOMOR SERTIFIKAT AKREDITASI	MASA BERLAKU SERTIFIKAT	MASA AKHIR AKREDITASI	KODE REGISTRASI LEMBAGA
1	2	3	4	5	6
		Tanggal : 15 Mei 2012			
12	PSLH Universitas Andalas	012 /AKR-REG/Diklat-S.Amdal/ LH/05 /2012	2 tahun	2014	12
		Tanggal : 15 Mei 2012			
		005/AKR/DIKLAT S. AMDAL/ KLH/05/2014 Tanggal : 26 Mei 2014	3 tahun	2017	
13	PPLH Universitas Lambung Mangkurat	013/AKR/Diklat-S.Amdal/ LH/05/2013	2 tahun	2015	13
		Tanggal : 16 Mei 2013			
14	PPLH LPPM Universitas Sebelas Maret	014/AKR/Diklat-S.Amdal/ LH/05/2013	5 tahun	2018	14
		Tanggal : 16 Mei 2013			
15	PPLH Universitas Riau	015/AKR/Diklat-S.Amdal/ LH/12/2013	2 tahun	2015	15
		Tanggal 16 Oktober 2013			
16	PPLH Universitas Sriwijaya	016/AKR/Diklat. S. Amdal/ LH/12/2013	2 tahun	2015	16
		Tanggal 16 Desember 2013			
17	PPLH Universitas Cendrawasih	017/AKR/Diklat. S. Amdal/ LH/12/2014	2 tahun	2016	17
		Tanggal 16 Desember 2013			
18	LPP Wana Wiyata	018/AKR/Diklat. S. Amdal/ LH/12/2014	2 tahun	2016	18
		Tanggal 16 Desember 2013			

VI.  
**DUKUNGAN MANAJEMEN DAN  
PELAKSANAAN TUGAS TEKNIS LAINNYA**  
*Management Support and Other Technical  
Task Implementation*





## DUKUNGAN MANAJEMEN DAN PELAKSANAAN TUGAS TEKNIS LAINNYA *(Management Support and Other Technical Task Implementation)*

**M**engacu tugas dan fungsi unit kerja Badan P2SDM sesuai Peraturan Menteri Lingkungan Hidup dan Kehutanan Nomor P.18/Menlhk-II/2015, pelaksanaan administrasi dan tugas teknis lainnya diselenggarakan untuk menciptakan pemerintahan yang baik (good governance).

Kebijakan pembangunan SDM lingkungan hidup dan kehutanan Tahun 2015 – 2019 dirumuskan melalui 4 (empat) Indikator Kinerja Program (IKP), dan untuk dapat menyelesaikan program tersebut diperlukan sumber daya manusia aparatur penyelenggara pemerintahan, dukungan anggaran, sarana prasarana dan peraturan perundang-undangan.

Pada Tahun 2015, Pegawai Negeri Sipil (PNS) lingkup Badan P2SDM berjumlah 1.082 Orang. Anggaran Badan P2SDM Tahun 2015 adalah sebesar Rp. 443.132.533.000,-

Sinergitas antara beberapa komponen lingkup Badan P2SDM meliputi Kesekretariatan, Penyuluhan, Perencanaan dan Pengembangan SDM, Pendidikan dan Pelatihan SDM Lingkungan Hidup dan Kehutanan dan Pelatihan Masyarakat dan Pengembangan Generasi Lingkungan, akan mampu menjamin ketersediaan SDM yang cukup dengan kualitas yang memadai sesuai dinamika pembangunan lingkungan hidup dan kehutanan.

**R**eferring to the duties and functions of BP2SDM pursuant to Rule Minister of Environment and Forestry No. P.18 / Menlhk-II / 2015, the administration and other technical tasks organized to create good governance.

*Human resource development policy environment and forestry Year 2015 - 2019 was formulated through a four (4) Performance Indicators Program (IKP), and to be able to complete the program required human resources organizer of the apparatus of government, budget support, infrastructure and legislation.*

*In 2015, Civil Servants (PNS) P2SDM scope of the Agency amounted to 1,082 people. P2SDM Agency budget 2015 is Rp. 443.132.533.000,-*

*Synergy between some components of the scope of the Agency P2SDM includes Secretariat, Counseling, Planning and Human Resources Development, Education and Training Human Resources Environment and Forests and the Community Training and Development of Generation Environment, will ensure the availability of adequate human resources with adequate quality in accordance dynamics of environmental development and forestry.*

Tabel VI.1. : Sebaran ASN Badan P2SDM Berdasarkan Golongan/Ruang Tahun 2015

Table VI.1. Distribution of government employee of BP2SDM by grade up to 2015

NO.	UNIT KERJA	Golongan/Ruang (Grade)				Jumlah
		IV	III	II	I	
1	2	3	4	5	6	7
1	Sekretariat BP2SDM	9	42	11	-	62
2	Pusat Penyuluhan	13	32	4	-	49
3	Pusat Renbang SDM	7	24	3	-	34
4	Pusat Diklat SDM LHK	32	82	25	0	139
5	Pusat Pelatihan Masyarakat PGL	5	26	3	1	35
6	BDLHK Bogor	16	27	29	8	80
7	BDLHK Kadipaten	11	33	32	2	78
8	BDLHK Pematang Siantar	11	36	16	1	64
9	BDLHK Pekanbaru	11	35	29	2	77
10	BDLHK Samarinda	8	39	13	2	62
11	BDLHK Makassar	17	41	19	-	77
12	BDLHK Kupang	6	40	25	7	78
13	SMKK Kadipaten	4	25	16	-	45
14	SMKK Pekanbaru	1	32	22	1	56
15	SMKK Samarinda	1	27	9	-	37
16	SMKK Makassar	4	35	5	1	45
17	SMKK Manokwari	4	30	25	5	64
<b>Jumlah Tahun 2015</b>		<b>160</b>	<b>606</b>	<b>286</b>	<b>30</b>	<b>1.082</b>
<b>Jumlah Tahun 2014</b>		<b>144</b>	<b>513</b>	<b>288</b>	<b>33</b>	<b>978</b>

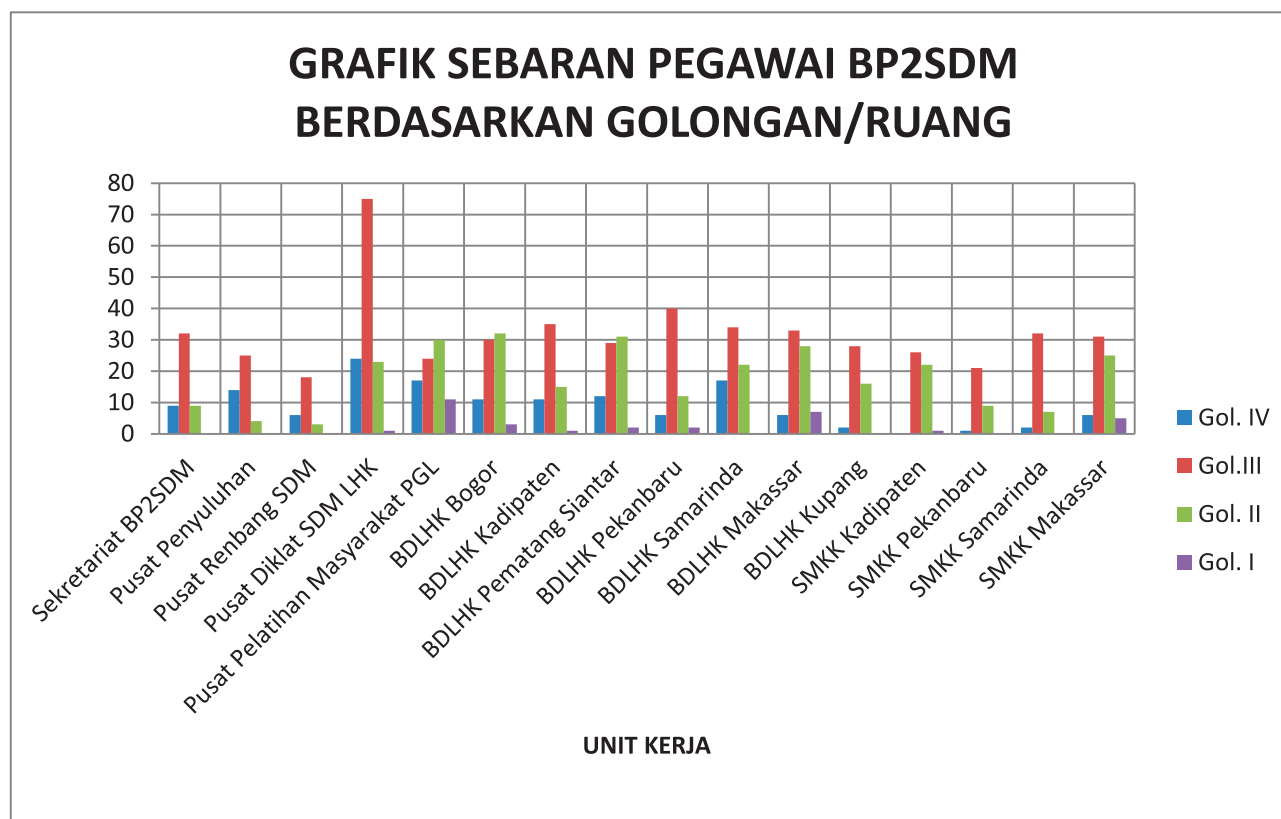

Tabel VI.2. : Sebaran PNS Badan P2SDM Berdasarkan Pendidikan Tahun 2015

Table VI.2. Distribution of government employee of BP2SDM by education up to 2015

NO.	UNIT KERJA	TINGKAT PENDIDIKAN / Education							JUMLAH
		S-3	S-2	S-1	D-3	SLTA	SLTP	SD	
1	2	3	4	5	6	7	8	9	10
1	Sekretariat BP2SDM	1	13	29	10	9	-	-	62
2	Pusat Penyuluhan	1	17	24	2	4	-	1	49
3	Pusat Renbang SDM	2	7	19	5	1	-	-	34
4	Pusat Diklat SDM LHK	9	27	33	14	47	4	5	139
5	Pusat Pelatihan Masyarakat PGL	-	3	26	1	3	2	-	35
6	BDLHK Bogor	2	13	14	6	34	8	3	80
7	BDLHK Kadipaten	2	6	23	4	32	9	2	78
8	BDLHK Pematang Siantar	2	11	18	4	26	2	1	64
9	BDLHK Pekanbaru	1	16	9	3	45	-	3	77
10	BDLHK Samarinda	1	12	24	2	19	1	3	62
11	BDLHK Makassar	4	16	25	1	23	3	5	77
12	BDLHK Kupang	-	14	21	6	30	6	1	78
13	SMKK Kadipaten	-	4	18	2	16	3	2	45
14	SMKK Pekanbaru	-	3	21	1	30	-	1	56
15	SMKK Samarinda	-	1	22	3	10	1	-	37
16	SMKK Makassar	-	4	31	-	9	1	-	45
17	SMKK Manokwari	-	1	26	7	22	4	4	64
<b>Jumlah Tahun 2015</b>		<b>25</b>	<b>168</b>	<b>383</b>	<b>71</b>	<b>360</b>	<b>44</b>	<b>31</b>	<b>1.082</b>
<b>Jumlah Tahun 2014</b>		<b>19</b>	<b>159</b>	<b>299</b>	<b>57</b>	<b>364</b>	<b>44</b>	<b>36</b>	<b>978</b>

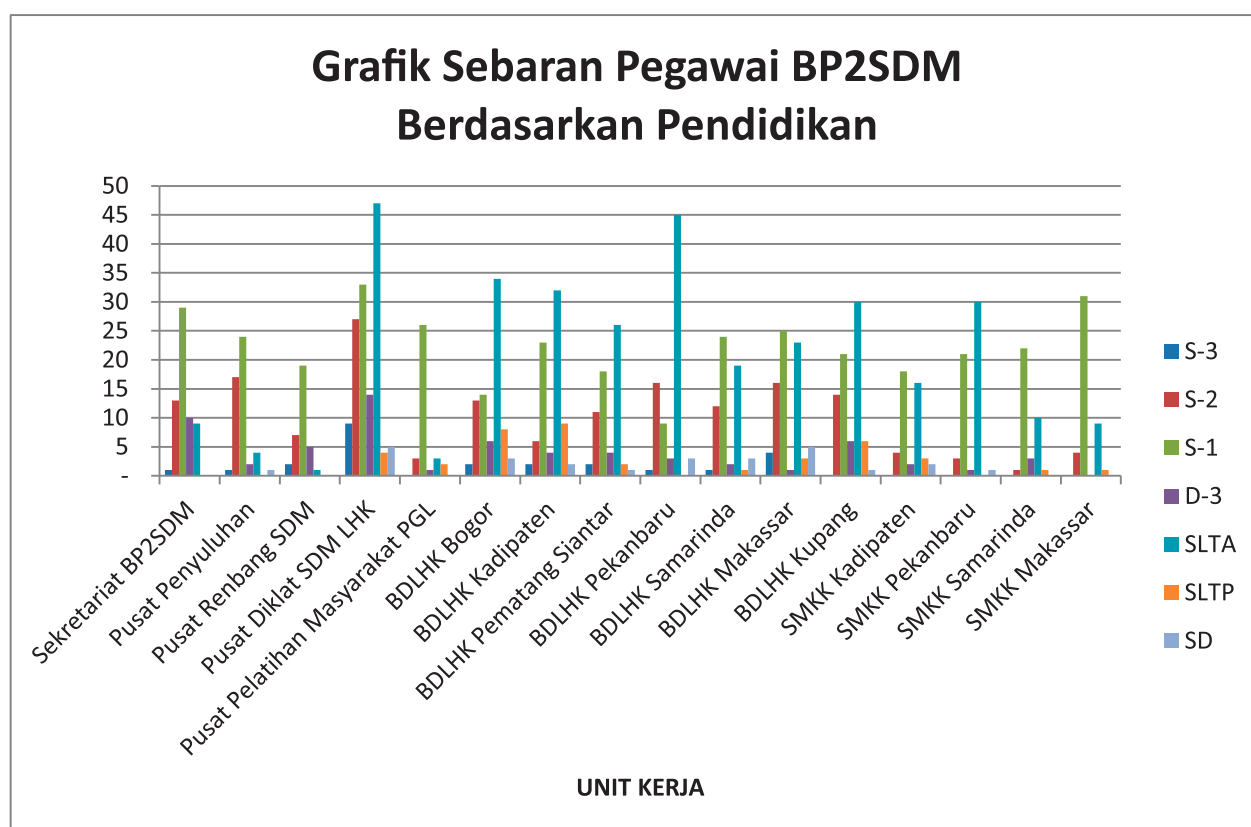

Tabel VI.3. : Sebaran PNS BP2SDM Berdasarkan Jabatan Tahun 2015

Table VI.3. Distribution of state officer of BP2SDM by job item up to 2015

NO	UNIT KERJA	JENIS JABATAN / Job Item													JML
		STRUKTURAL/ ESELON				FUNGSIONAL UMUM	FUNGSIONAL							CPNS	
		I	II	III	IV		WI	Guru	Penyuluhan	Pranata	Analisis	Arsiparis	Asesor		
1	2	3	4	5	6	7	8	9	10	11	12	13	14	15	16
1	Sekretariat BP2SDM	-	1	4	12	36	-	-	-	1	3	-	-	5	62
2	Pusat Penyuluhan	-	1	3	7	24	-	-	14	-	-	-	-	-	49
3	Pusat Renbang SDM	-	1	3	7	23	-	-	-	-	-	-	-	-	34
4	Pusat Diklat SDM LHK	-	1	3	7	98	24	-	-	-	-	-	1	5	139
5	Pusat Pelatihan Masyarakat PGL	-	1	4	9	21	-	-	-	-	-	-	-	-	35
6	BDLHK Bogor	-	-	1	3	59	17	-	-	-	-	-	-	-	80
7	BDLHK Kadipaten	-	-	1	3	62	12	-	-	-	-	-	-	-	78
8	BDLHK Pematang Siantar	-	-	1	3	46	14	-	-	-	-	-	-	-	64
9	BDLHK Pekanbaru	-	-	1	3	60	13	-	-	-	-	-	-	-	77
10	BDLHK Samarinda	-	-	1	3	44	14	-	-	-	-	-	-	-	62
11	BDLHK Makassar	-	-	1	3	52	21	-	-	-	-	-	-	-	77
12	BDLHK Kupang	-	-	1	3	64	10	-	-	-	-	-	-	-	78
13	SMKK Kadipaten	-	-	-	1	29	-	15	-	-	-	-	-	-	45
14	SMKK Pekanbaru	-	-	-	1	44	-	11	-	-	-	-	-	-	56
15	SMKK Samarinda	-	-	-	1	23	-	13	-	-	-	-	-	-	37
16	SMKK Makassar	-	-	-	1	32	-	12	-	-	-	-	-	-	45
17	SMKK Manokwari	-	-	-	1	51	-	11	-	-	1	-	-	-	64
<b>Jumlah Tahun 2015</b>		<b>1</b>	<b>5</b>	<b>24</b>	<b>68</b>	<b>768</b>	<b>125</b>	<b>62</b>	<b>14</b>	<b>1</b>	<b>4</b>	<b>0</b>	<b>10</b>	<b>1.082</b>	
<b>Jumlah Tahun 2014</b>		<b>1</b>	<b>4</b>	<b>20</b>	<b>59</b>	<b>663</b>	<b>134</b>	<b>64</b>	<b>13</b>	<b>1</b>	<b>4</b>	<b>0</b>	<b>1</b>	<b>964</b>	

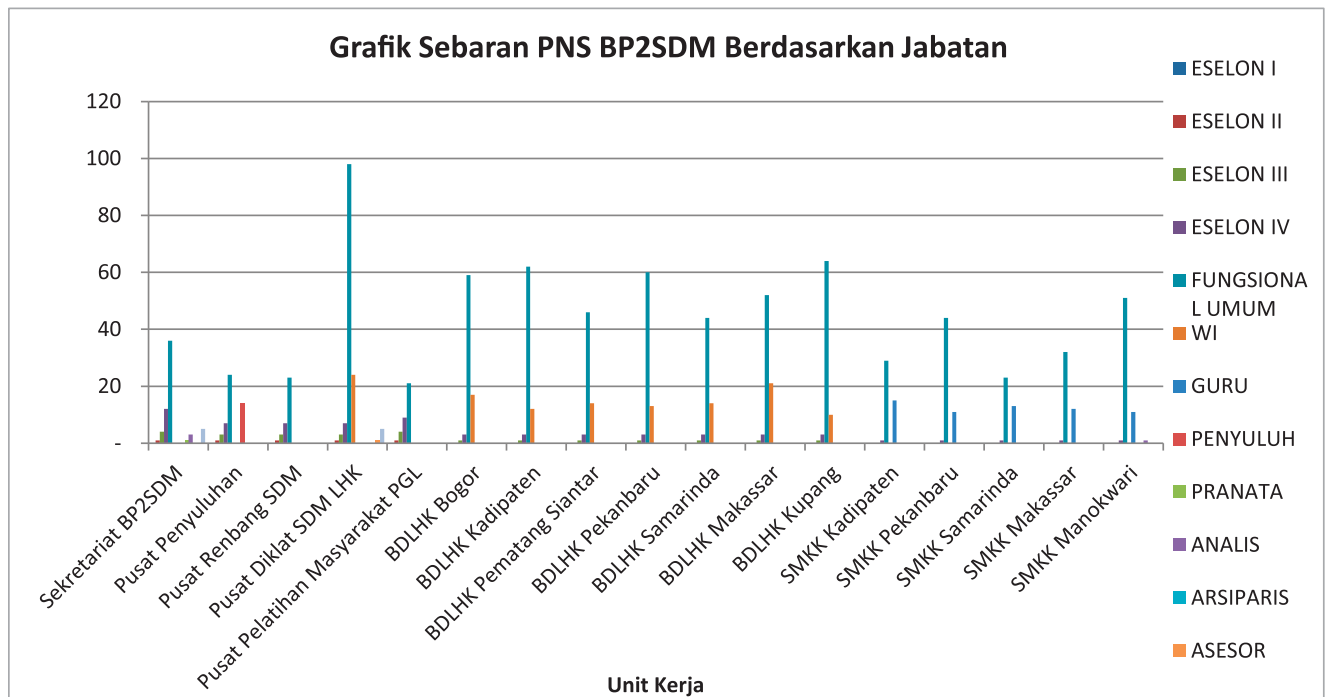



Tabel VI.4. : Sebaran PNS BP2SDM Berdasarkan Jenis Kelamin Tahun 2015

Table VI.4. Distribution of state officer of BP2SDM by sex up to 2015

NO	UNIT KERJA	JENIS JABATAN																				JUMLAH		TOTAL			
		STRUKTURAL/ESELON								FUNGSI-ONAL UMUM	FUNGSIONAL																
		I		II		III		IV			L	P	Widya-iswara		Guru		Penyuluh		Pranata		Analisis		Arsiparis				
		L	P	L	P	L	P	L	P	L			P	L	P	L	P	L	P	L	P	L	P		L	P	
1	2	3	4	5	6	7	8	9	10	11	12	13	14	15	16	17	18	19	20	21	22	23	24	25	26	27	
1	Sekretariat BP2SDM	-	-	1	-	4	-	8	4	23	17	-	-	-	-	-	-	1	-	-	3	-	-	1	37	25	62
2	Pusat Penyuluhan	-	-	-	1	3	-	6	1	15	9	-	-	-	-	6	8	-	-	-	-	-	-	-	30	19	49
3	Pusat Renbang SDM	-	-	-	1	2	1	2	5	7	16	-	-	-	-	-	-	-	-	-	-	-	-	-	11	23	34
4	Pusat Diklat SDM LHK	-	-	1	-	2	1	3	4	57	45	16	10	-	-	-	-	-	-	-	-	-	-	-	79	60	139
5	Pusat Pelatihan Masyarakat PGL	-	-	-	1	-	3	5	4	15	7	-	-	-	-	-	-	-	-	-	-	-	-	-	20	15	35
6	BDLHK Bogor	-	-	-	-	1	-	2	1	46	13	10	7	-	-	-	-	-	-	-	-	-	-	-	59	21	80
7	BDLHK Kadipaten	-	-	-	-	1	-	3	-	44	18	9	3	-	-	-	-	-	-	-	-	-	-	-	57	21	78
8	BDLHK Pematang Siantar	-	-	-	-	1	-	3	-	32	14	9	5	-	-	-	-	-	-	-	-	-	-	-	45	19	64
9	BDLHK Pekanbaru	-	-	-	-	-	1	3	-	47	13	10	3	-	-	-	-	-	-	-	-	-	-	-	60	17	77
10	BDLHK Samarinda	-	-	-	-	1	-	3	-	32	12	13	1	-	-	-	-	-	-	-	-	-	-	-	49	13	62
11	BDLHK Makassar	-	-	-	-	1	-	2	1	40	12	15	6	-	-	-	-	-	-	-	-	-	-	-	58	19	77
12	BDLHK Kupang	-	-	-	-	1	-	3	-	52	12	8	2	-	-	-	-	-	-	-	-	-	-	-	64	14	78
13	SMKK Kadipaten	-	-	-	-	-	-	1	-	21	8	-	-	7	8	-	-	-	-	-	-	-	-	-	29	16	45
14	SMKK Pekanbaru	-	-	-	-	-	-	1	-	28	16	-	-	4	7	-	-	-	-	-	-	-	-	-	33	23	56
15	SMKK Samarinda	-	-	-	-	-	-	1	-	15	8	-	-	6	7	-	-	-	-	-	-	-	-	-	22	15	37
16	SMKK Makassar	-	-	-	-	-	-	1	-	15	17	-	-	8	4	-	-	-	-	-	-	-	-	-	24	21	45
17	SMKK Manokwari	-	-	-	-	-	-	1	-	34	17	-	-	9	2	-	-	-	-	-	1	-	-	-	45	19	64
Jumlah Tahun 2015		0	0	2	3	17	6	48	20	523	254	90	37	34	28	6	8	1	0	1	3	0	1	722	360	1.082	
Jumlah Tahun 2014		0	0	2	2	16	3	43	16	476	200	97	40	41	23	6	7	1	0	1	3	0	1	683	295	978	

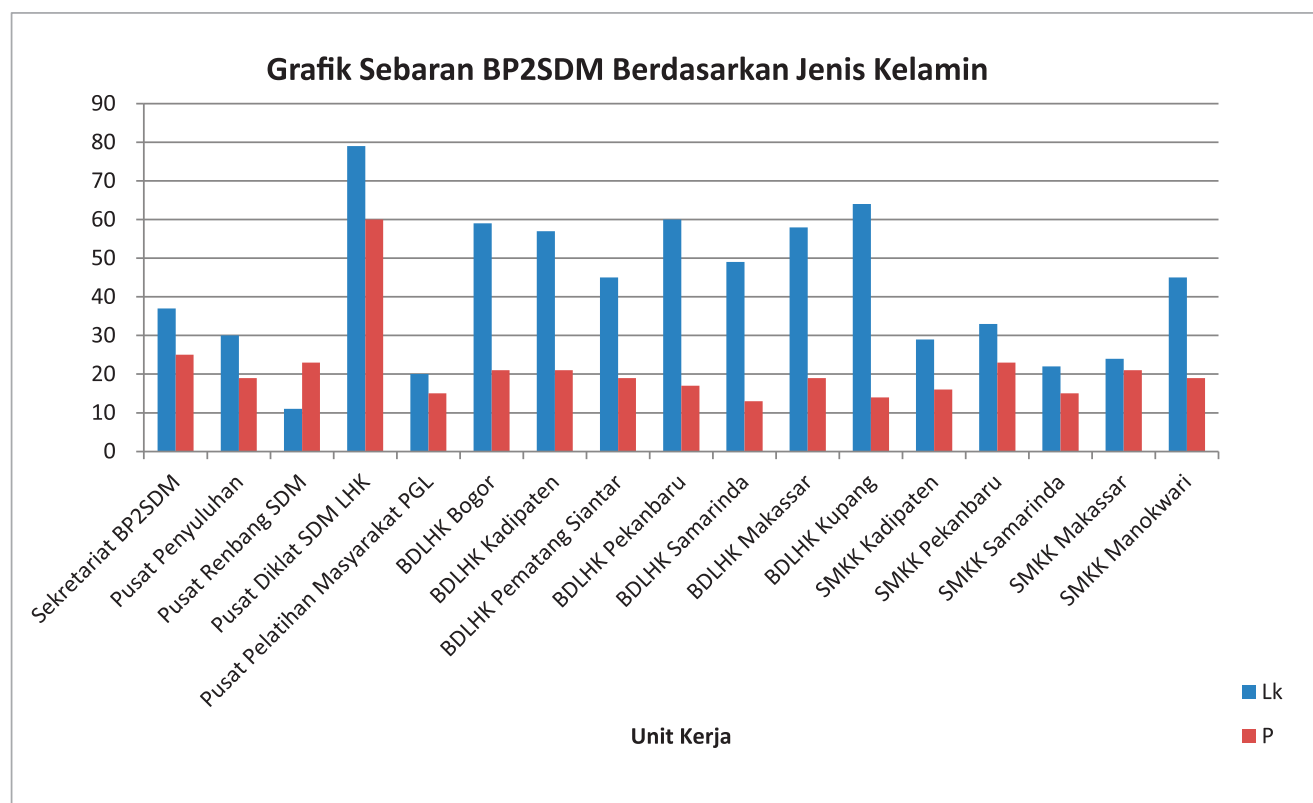

Tabel VI.5. : Daftar Kerjasama Lingkup Badan Penyuluhan dan Pengembangan SDM Tahun 2015

Table VI.5. List of cooperation in Extension and HRD Agency 2015

No	Mitra Kerja Sama	Ruang Lingkup Kerja Sama	Bidang Kerja Sama	Periode
1	2	3	4	5
<b>Kerjasama Dalam Negeri</b>				
1	Fahatan UGM	Penyelenggaraan Penyuluhan dan Pengembangan SDM Kehutanan	Penyuluhan dan Pendidikan	2010-2014
2	PP Muhammadiyah	Pelestarian Sumber Daya Hutan	Peningkatan Kapasitas SDM	2011-2015
3	ICRAF	<b>Cooperation on Agroforestry</b>	Pendidikan dan Pelatihan	2006-2011 (Kerja Sama Luar Negeri)
4	SMKK Kadipaten dan ASMINDO	Penyelenggaraan Pendidikan Sistem Ganda Dalam Bentuk Praktek Kerja Industri Pola Magang	Pendidikan	2012-2017
5	Arara Abadi dan Yayasan Dharma Eka Tjipta	Praktek Kerja Magang, Beasiswa, Kesempatan Bekerja dan Peningkatan Kualitas SDM	Pendidikan	2012-2017
6	Dewan Dakwah Islamiyah Indonesia	Rehabilitasi Hutan dan Lahan, Pendidikan dan Pelatihan Serta Penyuluhan Kehutanan	Rehabilitasi, Diklat, Penyuluhan	2012-2015
7	PP Hidayatullah	Penanaman Pohon dan Penyuluhan Kehutanan	Rehabilitasi dan penyuluhan	2012-2015
8	Perum Perhutani	Peningkatan Kualitas SDM Kehutanan di Bidang Pendidikan Menengah, Pendidikan dan Pelatihan serta Penyuluhan Kehutanan	Pendidikan, Pelatihan, Penyuluhan	2012-2017
9	SAKADO	For Educational Exchange and Cooperation	Pendidikan	2013-2018 (Kerjasama Luar Negeri)
10	KABADAN DIKLAT KEMENDAGRI (MoU)	Pengembangan Kapasitas SDM Pemerintahan Daerah di Bidang Kehutanan	Peningkatan Kapasitas	2013-2018
11	Kepala Badan Diklat Provinsi (25 Provinsi)	Penyelenggaraan Pendidikan dan Pelatihan bagi Aparatur Pemerintahan Daerah di Bidang LHK 1. DI. Yogyakarta 2. NTB 3. Papua Barat 4. Kalimantan Tengah 5. Kalimantan Selatan 6. Kalimantan Barat 7. Banten 8. Lampung 9. Sulawesi Selatan 10. Sulawesi Utara 11. Sulawesi Tengah 12. Sulawesi Barat 13. Sulawesi Tenggara 14. Maluku	Peningkatan Kapasitas	2015-2020

No	Mitra Kerja Sama	Ruang Lingkup Kerja Sama	Bidang Kerja Sama	Periode
1	2	3	4	5
		15. Maluku Utara 16. Papua 17. Kalimantan Timur 18. Sumatera Barat 19. Sumatera Utara 20. Bengkulu 21. Aceh 22. Riau 23. Sumatera Selatan 24. Jambi 25. Kepulauan Riau		
12	MENDIKBUD dan Pembinaan SMKK	Pembinaan Sekolah Menengah Kejuruan Kehutanan	Pendidikan	2013-2018
13	Dirjen PMK dan KABADAN Pengembangan SDM DIKBUD	Penyelenggaraan Pendidikan Menengah Kejuruan Kehutanan	Pendidikan	2013-2018
14	Sekolah Vokasi Universitas Gadjah Mada	(MoU) Peningkatan Kualitas SDM dalam bidang LHK melalui Sekolah Vokasi	Pendidikan	2015-2020
15	Kapusrenbang SDM- Direktur Sekolah Vokasi UGM	(PKS) Peningkatan Kualitas SDM dalam bidang LHK melalui Sekolah Vokasi	Pendidikan	2015-2020
16	Dekan Fahutan Instiper Yogyakarta	Pengembangan SDM bidang LHK	Pendidikan	2015-2020
17	Pusdiklat SDM LHK dengan Pusat Pengembangan SDM Aparatur Perhubungan (Kemenhub)	Penyelenggaraan Pendidikan dan Pelatihan bidang Lingkungan Hidup di Lingkungan Kemenhub	Pendidikan Pelatihan	Direncanakan di ttd tahun 2016
18	Bupati Kabupaten Kapuas Hulu	Kerjasama Pendidikan Bagi Putra Daerah yang berasal dari Masyarakat Adat di Sekitar Kawasan Hutan Kabupaten Kapuas Hulu di SMKKN Samarinda	Pendidikan	2016-2019
<b>Kerjasama Luar Negeri</b>				
1	FAO	Project Document TCP (Technical Cooperation Program) antara Kepala Badan P2SDM dengan FAO Representative in Indonesia yang berjudul "Strengthening Forest Management Unit for Sustainable Forest Management and Community Empowerment"	Peningkatan kapasitas SDM KPH dan pemberdayaan masyarakat lokal untuk mendapatkan manfaat dari KPH dalam bentuk kegiatan pelatihan dan penyuluhan (Lokasi Jakarta, KPH Bantimurung, KPHK Jeneberang)	2016 - 2018

No	Mitra Kerja Sama	Ruang Lingkup Kerja Sama	Bidang Kerja Sama	Periode
1	2	3	4	5
2	Senior High School at Sakado, University of Tsukuba, Japan	MoU for Educational Exchanges and Cooperation Between Center For Forestry Education and Training, Ministry of Forestry of The Republic of Indonesia and Senior High School at Sakado, University of Tsukuba Japan	Kerjasama Pendidikan dengan ruang lingkup: 1) Pertukaran Guru 2) Pertukaran Siswa 3) Kolaborasi penelitian dan pertemuan akademik 4) Pertukaran informasi, publikasi dan materi untuk pendidikan (Lokasi 5 SMK Kehutanan)	2013 - 2018

**Tabel VI.6. : Daftar Sarana Prasarana Lingkup Badan P2SDM Tahun 2015***Table VI.6. List of extension and HRD agency facilities 2015*

<b>No.</b>	<b>Kelompok Barang</b>	<b>Jumlah</b>	<b>Unit</b>
<b>1</b>	<b>2</b>	<b>3</b>	<b>4</b>
1	Tanah	1.298.615	M <sup>2</sup>
2	Peralatan dan Mesin	67.032	Unit
3	Gedung dan Bangunan	1.831	Unit
4	Jalan dan Jembatan	174.181	M <sup>2</sup>
5	Irigasi	78	Unit
6	Jaringan	120	Unit
7	Aset Tetap Dalam Renovasi	6	
8	Aset Tetap Lainnya	61.697	Unit
9	Aset Tetap Yang Tidak Digunakan	18.736	Unit

**Tabel VI.7. : Daftar Peraturan Perundang-undangan Lingkup Badan P2SDM Tahun 2015**

Table VI.7. List Regulation of Extension and HRD 2015

No	Judul Peraturan	Nomor	Keterangan (Jenis Peraturan)
1	2	3	4
1	Permenlhk tentang Organisasi & Tata Kerja Kementerian Lingkungan Hidup dan Kehutanan	<b>P.18/Menlhk-II/2015</b>	Peraturan Menteri
2	Permenlhk tentang Petunjuk Teknis Penyuluh Kehutanan dan Angka Kreditnya	<b>P.36/Menlhk-II/2015</b>	Peraturan Menteri
3	Kep. Ka. BP2SDM tentang Desain Penyelenggaraan Sistem Pengendalian Intern Pemerintah Badan Penyuluhan dan Pengembangan Sumber Daya Manusia Kehutanan	SK.18/IX-Set/2015	Keputusan Kepala Badan
4	Permenlhk tentang Wanawiyata Widyakarya	<b>P.61/Menlhk-Setjen/2015</b>	
5	Per.Ka BP2SDMK tentang Petunjuk Teknis Peningkatan Kelas Kelompok Tani Hutan	P.1/IX-Set/2015	Peraturan Ka Badan
6	Per.Ka BP2SDMK tentang Petunjuk Teknis Pendampingan Pembentukan Koperasi Kelompok Tani Hutan	P.3/IX-Set/2015	Peraturan Ka Badan
7	Kep. Ka. BP2SDMK tentang Penempatan Penyuluh Kehutanan PNS Pusat di BP2SDMK dala Wilayah Kerja	SK.15/IX-Set/2015	Keputusan Kepala Badan
8	Permenlhk tentang Tata Cara Pengisian Jabatan Tinggi Secara Terbuka di Kementerian Lingkungan Hidup dan Kehutanan	<b>P.15/Menlhk-II/2015</b>	Peraturan Menteri
9	Permenlhk tentang Standar Kompetensi Bidang dan Manajerial Jabatan Pimpinan Tinggi Madya	<b>P.17/Menlhk-II/2015</b>	Peraturan Menteri
10	Permenlhk tentang Standar Kompetensi Bidang dan Manajerial Jabatan Pimpinan Tinggi Pratama	<b>P.52/Menlhk-Setjen/2015</b>	Peraturan Menteri
11	Permenlhk tentang Standar dan Uji Jabatan Fungsional Polisi Kehutanan	<b>P.54/Menlhk-Setjen/2015</b>	Peraturan Menteri
12	Permenlhk tentang Perubahan Atas Peraturan Menteri Kehutanan Nomor P.58/Menhut-II/2014 tentang Bakti Rimbawan dalam Pembangunan Kehutanan	<b>P.70/Menlhk-Setjen/2015</b>	Peraturan Menteri
13	Per.Ka.BP2SDM tentang Petunjuk Teknis Penyelenggaraan Tenaga Magang Mahasiswa Bakti Rimbawan	P.4/P2SDM-Setbadan/2015	Peraturan Ka Badan
14	Kep.Ka BP2SDMK tentang Pembentukan Lembaga Uji Kompetensi Sumber Daya Manusia Aparatur Bidang Lingkungan Hidup dan Kehutanan	SK.1/IX-Set/2015	Keputusan Kepala Badan
15	Kep.Ka BP2SDMK tentang Pembentukan Tim Asesor Uji Kompetensi Kementerian Lingkungan Hidup dan Kehutanan	SK.2/IX-Set/2015	Keputusan Kepala Badan
16	Kep.Ka.BP2SDM tentang Penetapan Tenaga Magang Mahasiswa Bakti Rimbawan Tahun 2015	SK.26/P2SDM-Rembang/2015	Keputusan Kepala Badan
17	Kep.Ka.BP2SDM tentang Penetapan Pendamping Tenaga Magang Mahasiswa Bakti Rimbawan Tahun 2015	SK.27/P2SDM-Rembang/2015	Keputusan Kepala Badan

No	Judul Peraturan	Nomor	Keterangan (Jenis Peraturan)
1	2	3	4
18	Kep.Ks.BP2SDM tentang Pembentukan Lembaga Uji Kompetensi Sumber Daya Manusia Aparatur Bidang Lingkungan Hidup dan Kehutanan	SK.29/P2SDM-Setbadan/2015	Keputusan Kepala Badan
19	Permenlhk tentang Tata Cara Memperoleh Akreditasi Lembaga Pelaksana Pendidikan dan Pelatihan Bidang Lingkungan Hidup dan Kehutanan	<b>P.53/Menlhk-Setjen/2015</b>	Peraturan Menteri
20	Per.Ka. BP2SDMK tentang Tata Cara Perhitungan Kelebihan Jam Pelajaran sebaga Dasar Pembayaran Honorarium bagi Widyaiswara lingkup BP2SDMK	P.1/IX-Set/2015	Peraturan Ka Badan
21	Kep.Ka.BP2SDMK tentang Pembentukan lembaga Uji Kompetensi SDM Aparatur Bidang Lingkungan Hidup dan Kehutanan	SK.1/IX-Set/2015	Keputusan Kepala Badan
22	Kep.Ka.BP2SDMK tentang Pembentukan Tim Asesor Uji Kompetensi Kementerian Lingkungan Hidup dan Kehutanan	SK.2/IX-Set/2015	Keputusan Kepala Badan
23	Kep.Ka. BP2SDMK tentang Pengawas Satuan Pendidikan pada Sekolah Menengah Kejuruan Kehutanan Negeri lingkup Kementerian Lingkungan Hidup dan Kehutanan	SK.19/IX-Set/2015	Keputusan Kepala Badan
24	Kep.Menlhk tentang Dewan Pertimbangan Adiwiyata	<b>SK.422/Menlhk-Setjen/2015</b>	Keputusan Menteri
25	Permenlhk tentang Organisasi & Tata Kerja Kementerian Lingkungan Hidup dan Kehutanan	<b>P.18/Menlhk-II/2015</b>	<b>Peraturan Menteri</b>
26	Permenlhk tentang Petunjuk Teknis Penyuluh Kehutanan dan Angka Kreditnya	<b>P.36/Menlhk-II/2015</b>	<b>Peraturan Menteri</b>
27	Kep. Ka. BP2SDM tentang Desain Penyelenggaraan Sistem Pengendalian Intern Pemerintah Badan Penyuluhan dan Pengembangan Sumber Daya Manusia Kehutanan	SK.18/IX-Set/2015	Keputusan Kepala Badan
28	Permenlhk tentang Wanawiyata Widyakarya	<b>P.61/Menlhk-Setjen/2015</b>	<b>Peraturan Menteri</b>
29	Per.Ka BP2SDMK tentang Petunjuk Teknis Peningkatan Kelas Kelompok Tani Hutan	P.1/IX-Set/2015	Peraturan Ka Badan
30	Per.Ka BP2SDMK tentang Petunjuk Teknis Pendampingan Pembentukan Koperasi Kelompok Tani Hutan	P.3/IX-Set/2015	Peraturan Ka Badan
31	Kep. Ka. BP2SDMK tentang Penempatan Penyuluh Kehutanan PNS Pusat di BP2SDMK dala Wilayah Kerja	SK.15/IX-Set/2015	Keputusan Kepala Badan
32	Permenlhk tentang Tata Cara Pengisian Jabatan Tinggi Secara Terbuka di Kementerian Lingkungan Hidup dan Kehutanan	<b>P.15/Menlhk-II/2015</b>	<b>Peraturan Menteri</b>
33	Permenlhk tentang Standar Kompetensi Bidang dan Manajerial Jabatan Pimpinan Tinggi Madya	<b>P.17/Menlhk-II/2015</b>	<b>Peraturan Menteri</b>
34	Permenlhk tentang Standar Kompetensi Bidang dan Manajerial Jabatan Pimpinan Tinggi Pratama	<b>P.52/Menlhk-Setjen/2015</b>	<b>Peraturan Menteri</b>

No	Judul Peraturan	Nomor	Keterangan (Jenis Peraturan)
1	2	3	4
35	Permenlhk tentang Standar dan Uji Jabatan Fungsional Polisi Kehutanan	<i>P.54/Menlhk-Setjen/2015</i>	<i>Peraturan Menteri</i>
36	Permenlhk tentang Perubahan Atas Peraturan Menteri Kehutanan Nomor P.58/Menhut-II/2014 tentang Bakti Rimbawan dalam Pembangunan Kehutanan	<i>P.70/Menlhk-Setjen/2015</i>	<i>Peraturan Menteri</i>
37	Per.Ka.BP2SDM tentang Petunjuk Teknis Penyelenggaraan Tenaga Magang Mahasiswa Bakti Rimbawan	P.4/P2SDM-Setbadan/2015	Peraturan Ka Badan
38	Kep.Ka BP2SDMK tentang Pembentukan Lembaga Uji Kompetensi Sumber Daya Manusia Aparatur Bidang Lingkungan Hidup dan Kehutanan	SK.1/IX-Set/2015	Keputusan Kepala Badan
39	Kep.Ka BP2SDMK tentang Pembentukan Tim Asesor Uji Kompetensi Kementerian Lingkungan Hidup dan Kehutanan	SK.2/IX-Set/2015	Keputusan Kepala Badan
40	Kep.Ka.BP2SDM tentang Penetapan Tenaga Magang Mahasiswa Bakti Rimbawan Tahun 2015	SK.26/P2SDM-Rembang/2015	Keputusan Kepala Badan
41	Kep.Ka.BP2SDM tentang Penetapan Pendamping Tenaga Magang Mahasiswa Bakti Rimbawan Tahun 2015	SK.27/P2SDM-Rembang/2015	Keputusan Kepala Badan
42	Kep.Ka.BP2SDM tentang Pembentukan Lembaga Uji Kompetensi Sumber Daya Manusia Aparatur Bidang Lingkungan Hidup dan Kehutanan	SK.29/P2SDM-Setbadan/2015	Keputusan Kepala Badan
43	Permenlhk tentang Tata Cara Memperoleh Akreditasi Lembaga Pelaksana Pendidikan dan Pelatihan Bidang Lingkungan Hidup dan Kehutanan	<i>P.53/Menlhk-Setjen/2015</i>	<i>Peraturan Menteri</i>
44	Per.Ka. BP2SDMK tentang Tata Cara Perhitungan Kelebihan Jam Pelajaran sebagai Dasar Pembayaran Honorarium bagi Widyaiswara lingkup BP2SDMK	P.2/IX-Set/2015	Peraturan Ka Badan
45	Kep.Ka.BP2SDMK tentang Pembentukan lembaga Uji Kompetensi SDM Aparatur Bidang Lingkungan Hidup dan Kehutanan	SK.1/IX-Set/2015	Keputusan Kepala Badan
46	Kep.Ka.BP2SDMK tentang Pembentukan Tim Asesor Uji Kompetensi Kementerian Lingkungan Hidup dan Kehutanan	SK.2/IX-Set/2015	Keputusan Kepala Badan
47	Kep.Ka. BP2SDMK tentang Pengawas Satuan Pendidikan pada Sekolah Menengah Kejuruan Kehutanan Negeri lingkup Kementerian Lingkungan Hidup dan Kehutanan	SK.19/IX-Set/2015	Keputusan Kepala Badan
48	Kep.Menlhk tentang Dewan Pertimbangan Adiwiyata	<i>SK.422/Menlhk-Setjen/2015</i>	<i>Keputusan Menteri</i>



Tabel VI.8. : **PAGU DAN REALISASI ANGGARAN DIPA LINGKUP BADAN P2SDM**

Table VI.8. Budget and Realization of Extension and HRD Agency

NO.	UNIT KERJA	Tahun 2014			Tahun 2015		
		PAGU	REALISASI	%	PAGU	REALISASI	%
1	2	3	4	5	6	7	8
1	Sekretariat BP2SDM	14.670.674.000	13.658.634.790	93,10	62.830.988.000	61.657.560.050	98,13
2	Pusat Penyuluhan	22.073.357.000	19.892.629.384	90,12	25.564.636.000	19.099.391.250	74,71
3	Pusat Renbang SDM	10.009.280.000	9.221.367.660	92,13	55.533.455.000	54.184.354.609	97,57
4	Pusat Diklat SDM LHK	34.230.688.000	31.519.282.602	92,08	87.800.479.000	76.203.677.444	86,79
5	Pusat Pelatihan Masyarakat PGL				22.357.306.000	17.874.817.512	79,95
6	BDLHK Bogor	8.273.800.000	7.665.442.107	92,65	17.817.777.000	16.606.252.015	93,20
7	BDLHK Kadipaten	8.250.100.000	7.967.551.363	96,58	17.145.655.000	16.636.528.551	97,03
8	BDLHK Pematang Siantar	7.550.800.000	7.090.072.791	93,90	16.794.710.000	16.196.587.977	96,44
9	BDLHK Pekanbaru	8.006.900.000	7.736.474.977	96,62	17.195.396.000	16.735.972.627	97,33
10	BDLHK Samarinda	7.961.000.000	7.730.583.213	97,11	17.120.703.000	16.581.060.153	96,85
11	BDLHK Makassar	11.046.800.000	10.663.968.628	96,53	22.851.009.000	22.412.875.122	98,08
12	BDLHK Kupang	7.722.847.000	7.616.786.985	98,63	18.337.536.000	17.764.141.040	96,87
13	SMKK Kadipaten	11.400.000.000	10.910.138.183	95,70	11.973.156.000	11.318.212.924	94,53
14	SMKK Pekanbaru	11.400.000.000	11.087.921.949	97,26	11.972.010.000	11.377.414.541	95,03
15	SMKK Samarinda	12.766.748.000	12.779.829.733	100,10	13.122.448.000	12.447.302.701	94,86
16	SMKK Makassar	11.400.000.000	10.718.010.119	94,02	11.786.908.000	11.140.830.132	94,52
17	SMKK Manokwari	11.537.000.000	10.218.234.896	88,57	12.928.361.000	10.896.857.650	84,29
18	Dekonsentrasi Penyuluhan	27.704.600.000	26.034.350.079	93,97			
	<b>Jumlah</b>	<b>226.004.594.000</b>	<b>212.511.279.459</b>	<b>94,03</b>	<b>443.132.533.000</b>	<b>409.133.836.298</b>	<b>92,33</b>

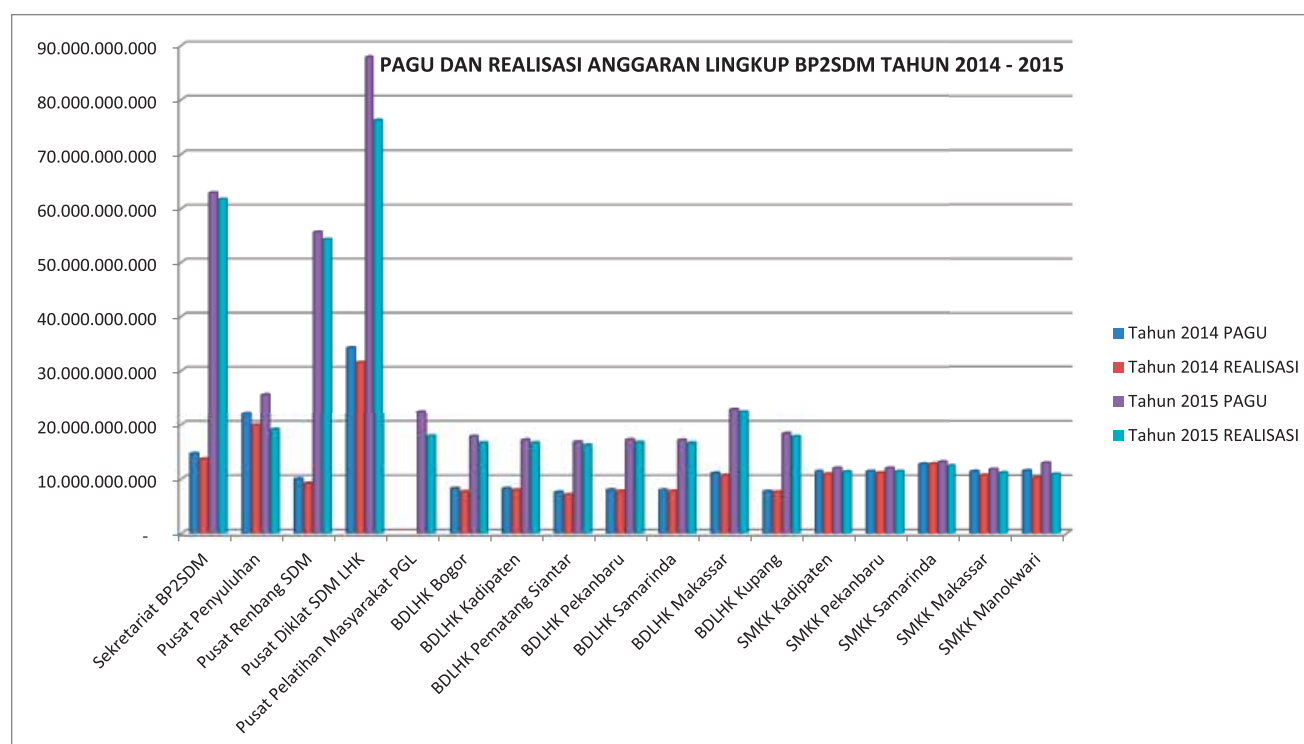



VII.  
PENUTUP  
*Closing Chapter*





## PENUTUP (Closing Chapter)

**S**tatistik, menurut Undang-Undang Nomor 16 Tahun 1997 Tentang Statistik, adalah data yang diperoleh dengan cara pengumpulan, pengolahan, penyajian dan analisis serta sebagai sistem yang mengatur keterkaitan antar unsur dalam penyelenggaraan statistik. Badan P2SDM sebagai salah satu unit eselon I Kementerian Lingkungan Hidup dan Kehutanan, juga menyusun Statistik tingkat Eselon I sektor Lingkungan Hidup dan Kehutanan yang menyajikan data dan informasi lingkup penyuluhan dan pengembangan SDM dengan rincian per provinsi atau unit-unit wilayah tertentu yang relevan berdasarkan tahun takwim.

Statistik Badan P2SDM Tahun 2015 disusun untuk memenuhi kebutuhan data dan informasi tentang penyuluhan dan pengembangan SDM pada Tahun 2015.

Ketersediaan data yang objektif, akurat dan terperinci amat dibutuhkan dan dapat dimanfaatkan sebagai acuan oleh para stakeholder dalam rangka menentukan perencanaan dan evaluasi program-program pembangunan lingkungan hidup dan kehutanan secara umum, maupun program penyuluhan dan pengembangan SDM secara khusus.

**S**tatistics, according to Law Number 16 Year 1997 on the statistics, is the data obtained by collecting, processing, presentation and analysis as well as a system to regulate the relationship between elements in the collection of statistics. Agency P2SDM as one unit echelon Ministry of Environment and Forests, also compiled statistics Echelon I level sector of Environment and Forests that presents data and information on the scope of education and human resources development, with details for each province or territorial units of certain relevance based calendar year.

*Statistics of BP2SDM 2015 structured to meet the needs of data and information on the education and development of human resources in 2015.*

*The availability of data is objective, accurate and terperinci urgently needed and can be used as a reference by the stakeholders in order to determine the planning and evaluation of development programs of environmental and forestry in general, as well as counseling and human resources development programs in particular.*

